



COMUNE DI AREZZO

Servizio Polizia Locale

Classificazione: N 02 - 20260000001

Arezzo, il 05/06/2026

ORDINANZA N. 674

OGGETTO: DISCIPLINA PROVVISORIA DELLA CIRCOLAZIONE NELLE STRADE INTERESSATE DALLE INIZIATIVE ORGANIZZATE DAL QUARTIERE DI PORTA DEL FORO - GIOSTRA DEL SARACINO, EDIZIONE GIUGNO 2026.

Il Direttore

VISTA l'istanza prot. n. 71462 del 11/05/2026 inoltrata dal Legale Rappresentante del "Quartiere di Porta del Foro", con la quale si richiedono modifiche provvisorie sulla disciplina della circolazione presso la sede del Quartiere e nelle strade limitrofe in occasione delle iniziative programmate nel periodo 10/06/2026 – 20/06/2026 ("Settimana del Quartierista");

VISTO il programma con la scaletta delle varie cerimonie che si terranno nell'ambito della manifestazione rievocativa della "Giostra del Saracino" nonché delle prove propedeutiche al giorno di svolgimento della sfida e tenuto conto che:

- il giorno 13/06/2026 si terrà la cerimonia dell'Estrazione delle Carriere e del Giuramento dei Capitani;
- dal giorno 14 al giorno 16/06/2026 avranno luogo le "prove dei giostratori";
- il giorno 17/06/2026 ed il giorno 18/06/2026 si svolgeranno rispettivamente la "simulazione di gara" e la "prova generale";
- per il giorno 19/06/2026 sono previste, al mattino, la cerimonia d'Investitura dei Giostratori e della Bollatura dei Cavalli in piazza San Francesco e, in serata, le "cene propiziatricie" presso le sedi di ogni quartiere;

DATO ATTO che il giorno 20/06/2026 avrà luogo la manifestazione rievocativa della "Giostra del Saracino";

ATTESO che in caso di condizioni meteorologiche avverse, lo svolgimento della Giostra del Saracino è previsto per domenica 21/06/2026;

PRESO ATTO delle necessità organizzative relative agli allestimenti in via della Palestra e tenuto conto che la "cena propiziatoria" prevista per il giorno 19/06/2026 interesserà il tratto di via San Lorentino compreso tra via Garibaldi e Porta San Lorentino;



COMUNE DI AREZZO

VISTO il protocollo d'intesa per la gestione delle “Settimane del Quartierista” approvato dall'Amministrazione Comunale e dai rettori dei Quartieri, quale atto allegato alla di G.C. n. 264 del 13/05/2026, valido per le due Edizioni della Giostra del Saracino nell'anno corrente;

ALLO SCOPO di consentire il regolare svolgimento delle iniziative programmate ed allo stesso tempo di garantire la pubblica e privata incolumità;

VISTI gli artt. 5, 6 e 7 del D. L.vo 30/04/1992 n. 285 (Nuovo Codice della Strada) e successive modifiche ed integrazioni;

VISTO il D.P.R. 16/12/1992 n. 495 così come modificato dal D.P.R. 16/09/1996 n. 610;

VISTO il Decreto Sindacale n. 12 del 16/04/2026 di conferimento dell'incarico dirigenziale di Comandante del Servizio di Polizia Locale al dottor Ameglio Menguzzo;

VISTO l'art. 107 del D. L.vo 18/08/2000 n. 267;

ORDINA

A) - (Allestimento strutture) dalle ore **14:00** del giorno **10/06/2026** alla ora **01:00** del giorno **21/06/2026** è istituito il **divieto di sosta permanente 0-24 con rimozione** dei veicoli, compresi quelli muniti di speciali autorizzazioni in deroga ai divieti, in via della Palestra nei seguenti tratti:

- nell'area compresa tra via San Lorentino e l'ingresso all'area del circolo (stalli con sosta regolamentata a parcometro) inclusi gli stalli riservati alla sosta di cicli e motocicli;
- in tutta l'area di sosta ubicata sul fronte opposto all'ingresso del Palazzetto dello Sport “San Lorentino”.

(aree evidenziate in giallo nella seguente planimetria e meglio identificate dalla segnaletica provvisoria posizionata in loco).

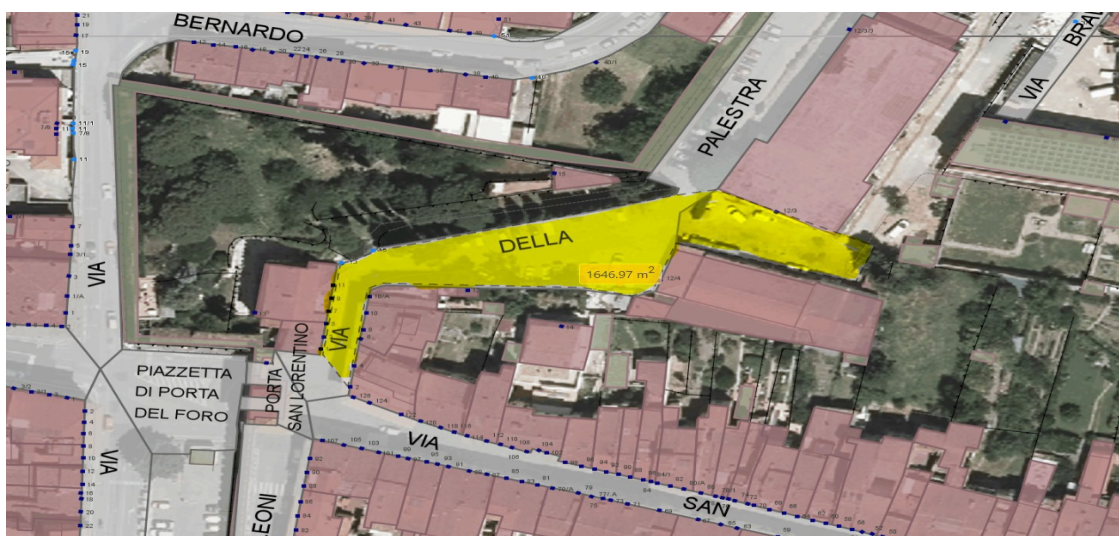



COMUNE DI AREZZO

A1) dalle ore **14:00** del giorno **10/06/2026** alla ora **01:00** del giorno **21/06/2026** è altresì istituito il **divieto di sosta permanente 0-24 con rimozione** dei veicoli, compresi quelli muniti di speciali autorizzazioni in deroga ai divieti, nel lato sinistro della **strada di collegamento** tra via Vecchia (Centro Aggregazione Sociale Fiorentina) e via della Palestra, direzione Porta San Clemente-Palestra San Lorentino **ed in via Vecchia**, direzione Porta San Clemente-Palestra Petrarca, sul lato sinistro dal civico 11 all'intersezione con la sopracitata strada di collegamento con via della Palestra e sul lato destro dal civico 13 fino all'inizio dello slargo antistante la Palestra Petrarca (eccetto stalli di sosta al centro del piazzale) ;

In caso di rinvio della Giostra a domenica 21/06/2026, il divieto nelle aree di cui sopra è esteso fino alla ora 01:00 del giorno 22/06/2026.

A2) - (*Serate musicali e di intrattenimento*) è istituito il **divieto di transito** dei veicoli in via della Palestra ed è istituito il **divieto di accesso**, ad eccezione dei residenti e fruitori degli accessi laterali, dei veicoli che, provenienti da via San Clemente, percorrono via Vecchia, nella nuova strada di collegamento tra via Vecchia e via della Palestra;:

- il giorno 10/06/2026 in orario 15:00 – 23:30;
- il giorno 11/06/2026 in orario 18:00 – 23:30;
- il giorno 12/06/2026 in orario 18:00 – 01:30 (del giorno successivo);
- il giorno 13/06/2026 in orario 18:00 – 02:00 (del giorno successivo);
- il giorno 14/06/2026 in orario 16:00 – 23:30;
- il giorno 15/06/2026 in orario 18:00 – 00:00;
- il giorno 16/06/2026 in orario 15:00 – 00:30 (del giorno successivo);
- il giorno 17/06/2026 in orario 18:00 – 01:00 (del giorno successivo);
- il giorno 18/06/2026 in orario 18:00 – 01:30 (del giorno successivo);
- il giorno 19/06/2026 in orario 12:00 – 03:00 del giorno successivo, e comunque fino a cessate esigenze (in occasione della “*cena propiziatoria*”);
- il giorno 20/06/2026 in orario 18:00 – 01:00 (del giorno successivo). In caso di rinvio della Giostra alla domenica, il divieto è valido per il giorno 21/06/2026, nel medesimo orario.

B) - (“*Cena Propiziatoria*”) il giorno **19/06/2026** sono altresì istituiti i seguenti obblighi e divieti (punti B1 e B2).

B1) dalle ore **12:00** del giorno **19/06/2026** alle ore **03:00** del giorno **20/06/2026** (e comunque fino cessate esigenze) sono istituiti il **divieto di transito** ed il **divieto di sosta con rimozione** dei veicoli, compresi quelli muniti di speciali autorizzazioni in deroga ai divieti, in:

- via San Lorentino nel tratto compreso tra via Garibaldi e via della Palestra;
- nell'area di porta San Lorentino compresa tra via L. Leoni, via della Palestra e via San Lorentino;



COMUNE DI AREZZO

B2) In virtù del provvedimento di cui al precedente punto **B1)**, la circolazione nelle strade limitrofe subisce le seguenti modifiche:

- i veicoli provenienti da via Garibaldi e da Canto alla Croce, giunti all'intersezione semaforica con via San Lorentino, devono osservare i segnali d'obbligo posti in loco (rispettivamente **“obbligo a diritto”** e **“obbligo a sinistra”**);
- i veicoli in transito in piazzetta di Porta del Foro, giunti all'intersezione con via L. Leoni, hanno l'**obbligo di svoltare a destra**;
- è consentita la libera circolazione dei veicoli, in deroga alle limitazioni previste nella Zona a Traffico Limitato di tipo “A”, dall'**accesso video controllato** di via San Lorentino in orario **17:00 – 20:00**.

C) Il termine della validità del divieto di transito previsto in ordine alle manifestazioni, può subire modifiche in funzione della sicurezza della circolazione e dell'incolumità pubblica, e restare in vigore fino al completo deflusso del pubblico. A tal fine la Polizia Locale ha facoltà di modificare parzialmente la presente anche adottando eventuali ulteriori obblighi e divieti, qualora emergessero esigenze particolari legate alle predette motivazioni.

La presente ordinanza è efficace ed ha esecutività immediata.

La presente ordinanza è resa pubblica mediante la posa in opera della prescritta segnaletica stradale:

- segnali di *“divieto di sosta”* fig. II 74 art. 120 con i pannelli integrativi *“zona rimozione coatta”* mod. II 6/m art. 83 e *“inizio/fine”* mod. II 5 art. 83), collocati almeno **48 ore** prima dell'inizio della loro efficacia a cura dell'Ufficio Mobilità del Comune di Arezzo;
- segnali di prescrizione utilizzati per la chiusura al transito delle strade interessate e per le deviazioni dei flussi di traffico (segnali d'obbligo), collocati a cura degli organizzatori della manifestazione.

La manutenzione di tutta la segnaletica installata ed il ripristino dello stato dei luoghi nelle strade interessate al termine di ogni evento, mediante la completa rimozione dei segnali stradali provvisori utilizzati, è sempre a cura degli organizzatori della manifestazione.

I veicoli in sosta abusiva sono rimossi a cura della Polizia Locale ed a spese dei trasgressori inadempienti.

E' fatto obbligo a tutti gli utenti della strada di rispettare quanto stabilito dalla presente.

Gli organi di polizia stradale di cui all'art. 12 del Codice della Strada sono incaricati di far rispettare le prescrizioni previste dal presente provvedimento.

A chiunque violi le disposizioni descritte nella presente ordinanza sono applicate le sanzioni amministrative previste dal Codice della Strada.

La presente ordinanza è pubblicata all'albo pretorio del Comune di Arezzo e diffusa attraverso i mezzi idonei a favorirne la massima conoscenza.



COMUNE DI AREZZO

Avverso la presente ordinanza è ammesso ricorso entro 60 giorni dalla pubblicazione, al TAR Toscana (Legge 06/12/1971 n. 1034) ovvero ricorso straordinario al Capo dello Stato ai sensi del D.P.R. 24/11/1971 n. 1199, entro 120 giorni dalla sua pubblicazione.

Ai sensi dell'art. 8 della Legge 07/08/1990 n. 241, l'interessato può prendere visione ed estrarre copia degli atti nei giorni di martedì e giovedì, in orario 08:00-12:30 e 15:00-18:00, presso il Nucleo Polizia Amministrativa del Comando di Polizia Locale di Arezzo, via Sette Ponti n. 66, PEC polizialocale.comunearezzo@postacert.toscana.it.

Il Responsabile dell'Istruttoria: Comm. Capo dott. Gianni Bigliuzzi

Il Responsabile del Procedimento: Comm. Capo dott. Gianni Bigliuzzi

IL COMANDANTE

dott. Ameglio MENGUZZO

bi/maa

Documento informatico firmato digitalmente ai sensi e con gli effetti di cui agli artt. 20 e 21 del D. Lgs n. 82/2005; sostituisce il documento cartaceo e la firma autografa.