

PIANTA PRIMO IMPALCATO

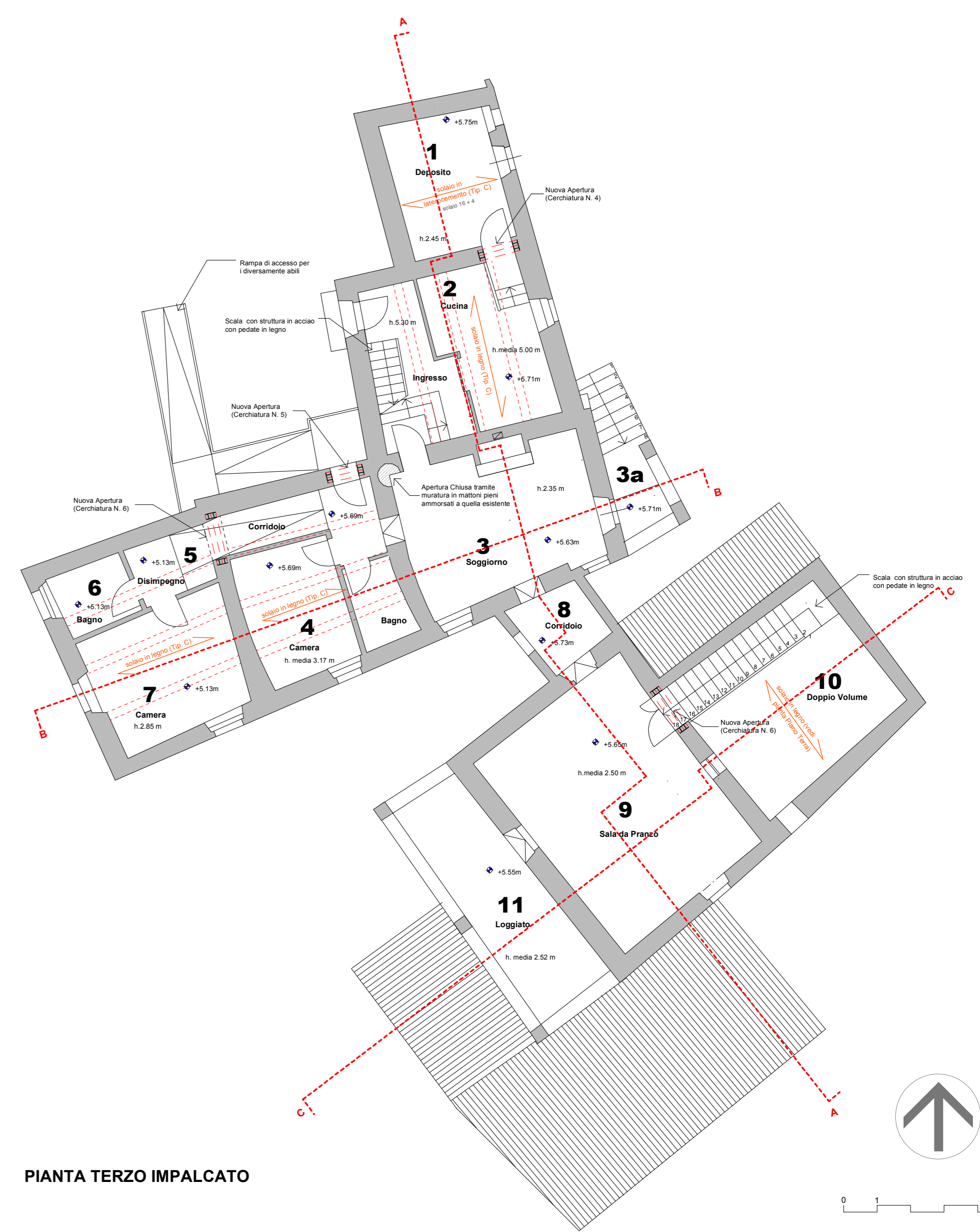

PIANTA SECONDO IMPALCATO



PIANTA TERZO IMPALCATO

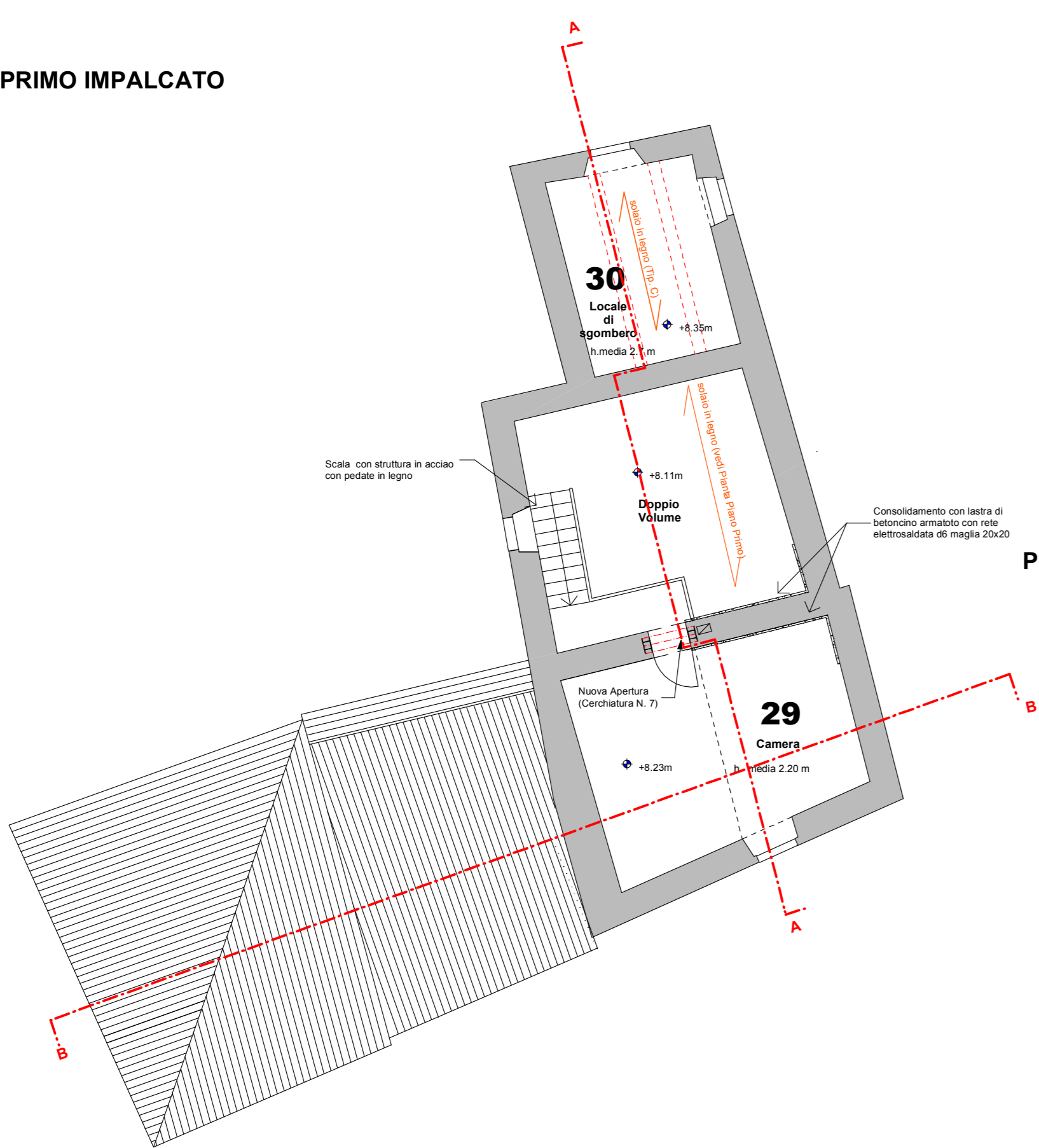

PIANTA QUARTO IMPALCATO

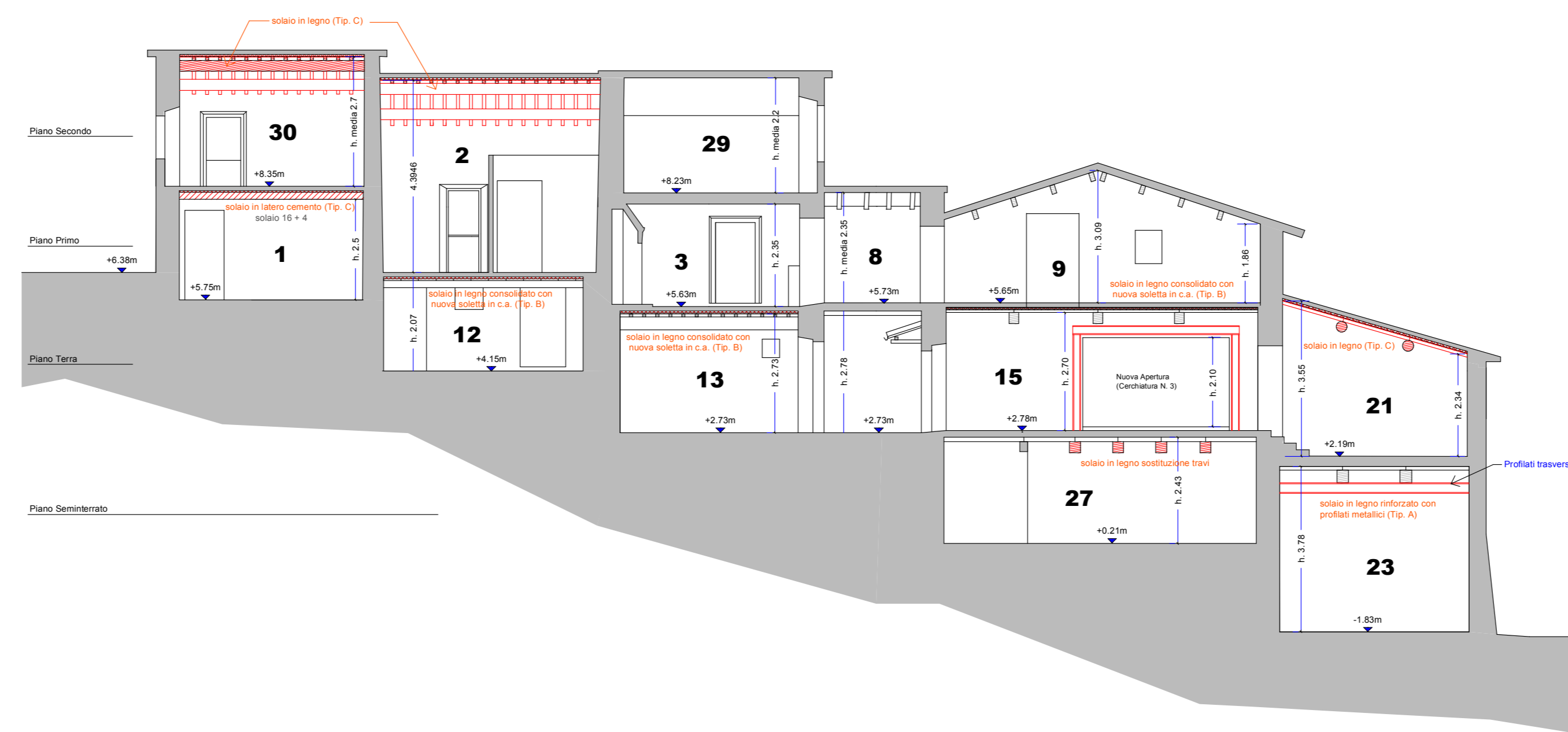

SEZIONE A-A

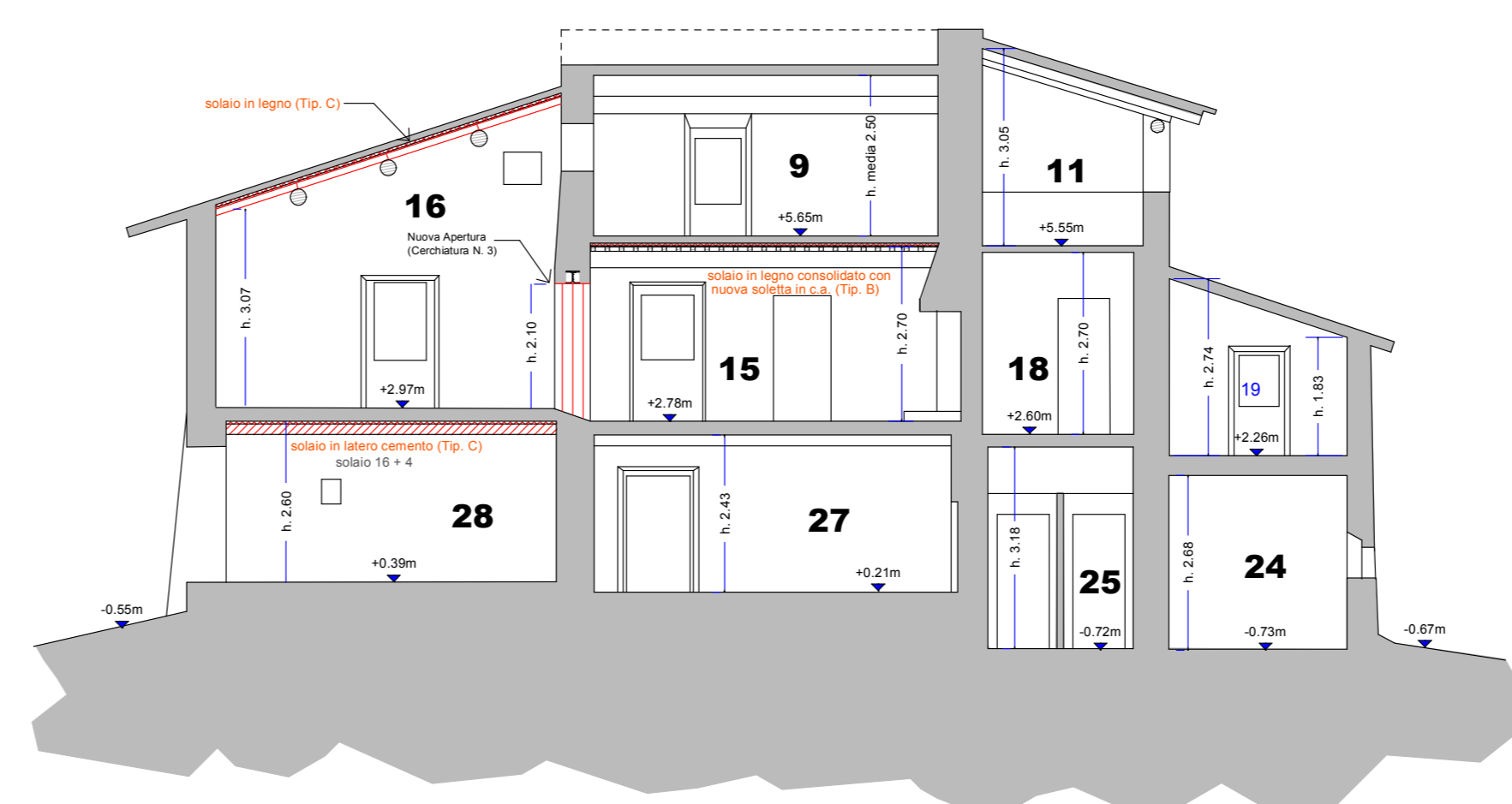

SEZIONE C-C



SEZIONE B-B

**Tipologia interventi:**

solato da consolidare mediante rinforzi con travetti metallici all'intradosso.  
 solato da consolidare mediante demolizione della pavimentazione e del massetto, posa in opera di soletta in c.a. collaborante e rifacimento di nuovo massetto e nuova pavimentazione.  
 solai da demolire e ricostruire in laterocemento o in legno, con cordoli perimetrali in c.a. semplice rifacimento della pavimentazione  
 sostituzione travi in legno

Locale n.	Piano:	Tipologia intervento solato di calpestio:	Tipologia intervento solato di soffitto:
22	seminterrato	D	E
23	seminterrato	D	A
24	seminterrato	D	B
25	seminterrato	D	B
26	seminterrato	D	B
27	seminterrato	D	B
28	seminterrato	D	B
12	terra	D	B
13	terra	D	B
13a	terra	D	B
14	terra	D	B
14a	terra	D	B
15	terra	D	B
16	terra	D	B
16a	terra	D	B
17	terra	D	B
18	terra	D	B
19	terra	D	B
20	terra	D	B
21	terra	D	B
1	primo	B	C
2	primo	B	C
3	primo	B	C
4	primo	B	C
5	primo	B	C
6	primo	B	C
7	primo	B	C
8	primo	B	C
9	primo	B	C
10	primo	B	C
11	primo	B	C
29	secondo	D	C
30	secondo	D	C

**COMUNE DI AREZZO**  
(Provincia di Arezzo)

**PROGETTO DI VALORIZZAZIONE TURISTICO RICREATIVA DEL COMPLESSO REGIONALE ALPE DI POTI, "NUCLEO DELLO SCOPETONE"**

**PROGETTO DEFINITIVO**

Titolo della tavola: **SCHEMA DEGLI INTERVENTI SUGLI ELEMENTI STRUTTURALI**

Località: **Complesso agricolo-forestale "Alpe di Poti" - Edificio "La Valle"**

Comittente: **COMUNE DI AREZZO**  
AREA AMBIENTE  
Servizio Gestione risorse forestali e patrimonio regionale

Studio di progettazione: **FRANCHI LUNARDINI partners**  
Architettura del paesaggio  
Via dei Neri 109 - 50100 LUCCA  
tel: 0563 33 13 50 fax: 0563 33 26 67  
info@franchilunardini.com www.studiolunardini.com

Responsabile progetto: **Gianfranco Franchi - Architetto Paesaggista (AIAPP n° 341)**  
**Giuseppe Lunardini - Architetto Paesaggista (AIAPP n° 523)**

Team di progettazione: **Gianluca Bacci - Architetto**  
**Giannicola Bacci - Architetto**  
**Maurizio Zuccherini - Ingegnere (Strutture e impianti)**

Tavola n°	30.06.2005	Revisione:
<b>9.00</b>	Scala: 1:100	0
		1
		2
		3
Cod. lavoro n° 235	Disegnato:	4
	Controllato:	

Nome file: \_\_\_\_\_

La proprietà esclusiva di questo documento appartiene allo studio Franchi Lunardini partners  
 A termini di legge è fatto divieto assoluto di riproduzione anche parziale o di renderlo noto a terzi, senza autorizzazione.

**Edificio La Valle**