COMUNE DI AREZZO
Direzione Tecnica

Servizio Progettazione OO.PP.

VIABILITA' DI COLLEGAMENTO TRA PARCHEGGIO SCAMBIATORE E VIA BUONCONTE DA MONTEFELTRO
- lotto n. 2 Tangenziale Nord -

Progetto ESECUTIVO

Planimetria Metrica
Rotatoria - Settore B

Stato Modificato
Tavola: 3.1b
Scala: 1:200

Progettisti:
Geom. Marco Moretti
Servizio Progettazione Opere Pubbliche
Geom. Monica Annetti
Progetto infrastrutture strategiche e manutenzione

Progettista Impianto Illuminazione Pubblica:
Dott. Ing. Alfonso Serio
Progetto infrastrutture strategiche e manutenzione

Coordinatore per la Sicurezza in Fase di Progettazione:
Dott. Ing. Luca Romolini
Servizio Progettazione OO.PP.

Data: Settembre 2022 Prot. n. 142663 / L.02.03/2018

Responsabile Unico del Procedimento
Dott. Ing. Antonella Fabbianelli

INDIVIDUAZIONE AREA

ROTATORIA - SETTORE B

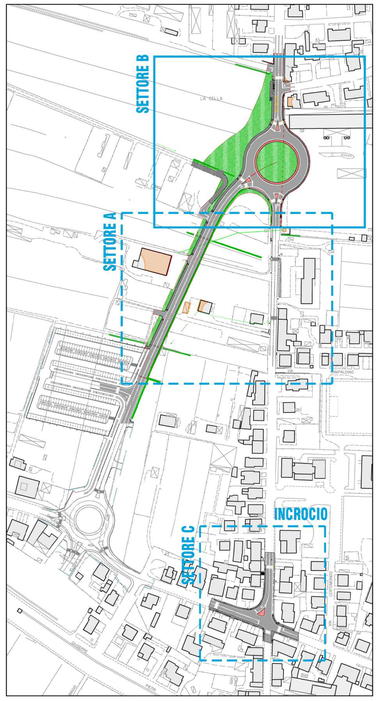

PLANIMETRIA METRICA

ROTATORIA - SETTORE B