

STUDIO DI FATTIBILITA' TECNICA ED ECONOMICA
(ai sensi dell'art. 48 c.7 D.L. 77/2021 convertito in L. 106/2021)

Planimetria generale - Stato attuale

Tavola: 2.0
Scala: 1:200

Progettisti:
Geom. Marco Moretti
Geom. Maurizio Piergiovanni
Geom. Andrea Gaidelli

Ufficio Opere Pubbliche - Comune di Arezzo

Coordinatore per la Sicurezza in Fase di Progettazione:

P.E. Daniele Fasullo

Sede sociale via Vallesse 15, Castello del Malveco (CS)

Data: Marzo 2023

Responsabile unico dell'procedimento:

Geom. Luca Marchi

Pro.: 37495/L.02/01/2022

CUP: B1921002400001



COMUNE
DI
AREZZO

FOTO STATO ATTUALE PIAZZA

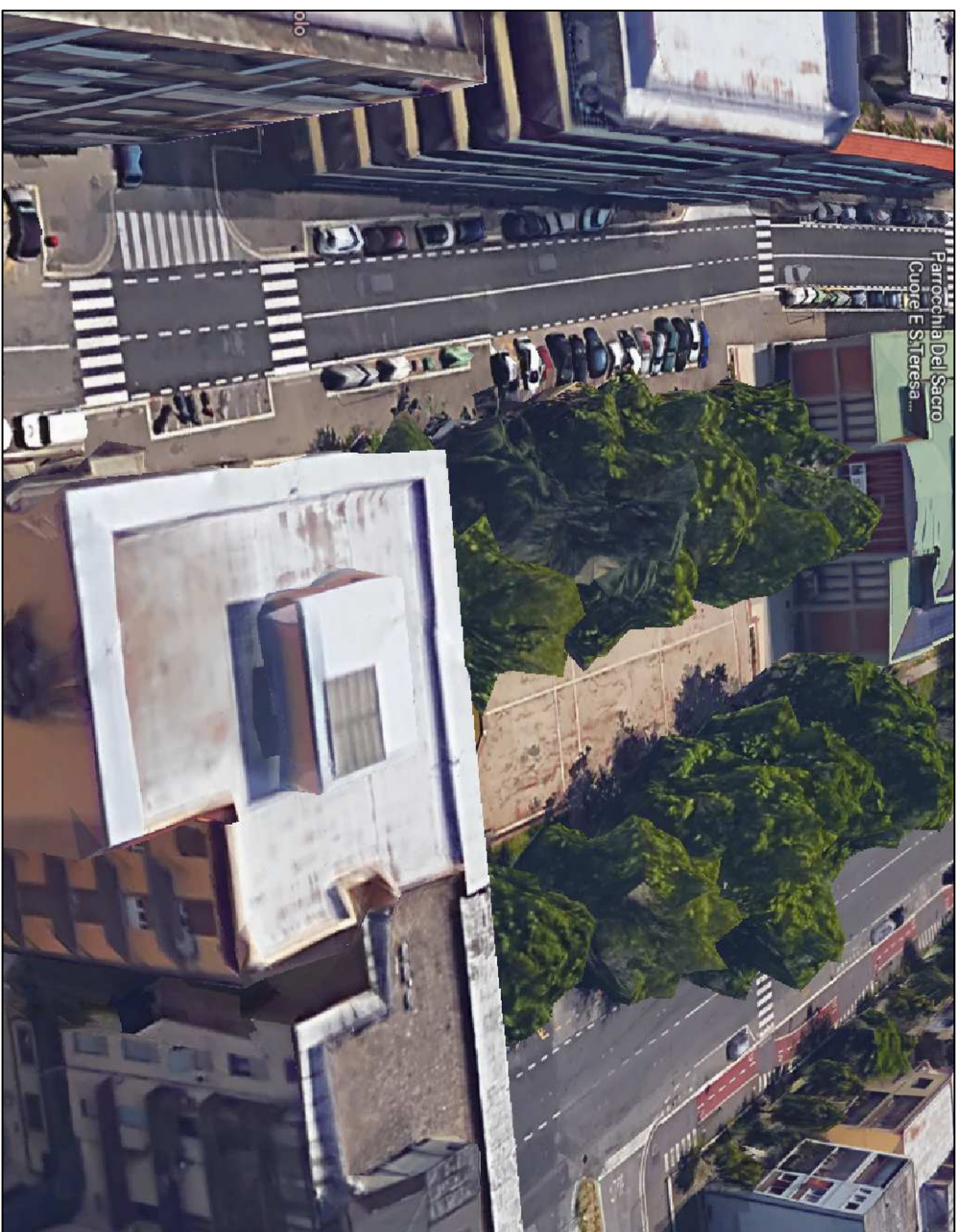
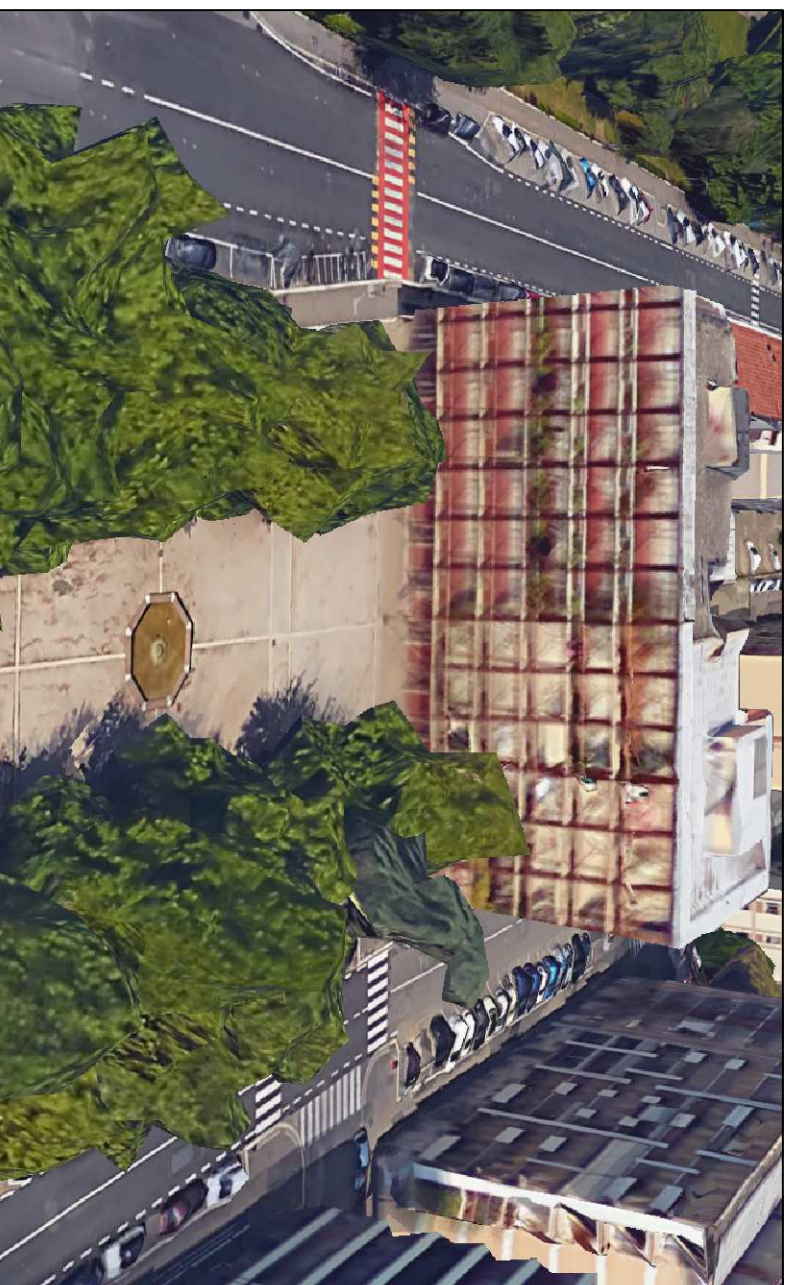
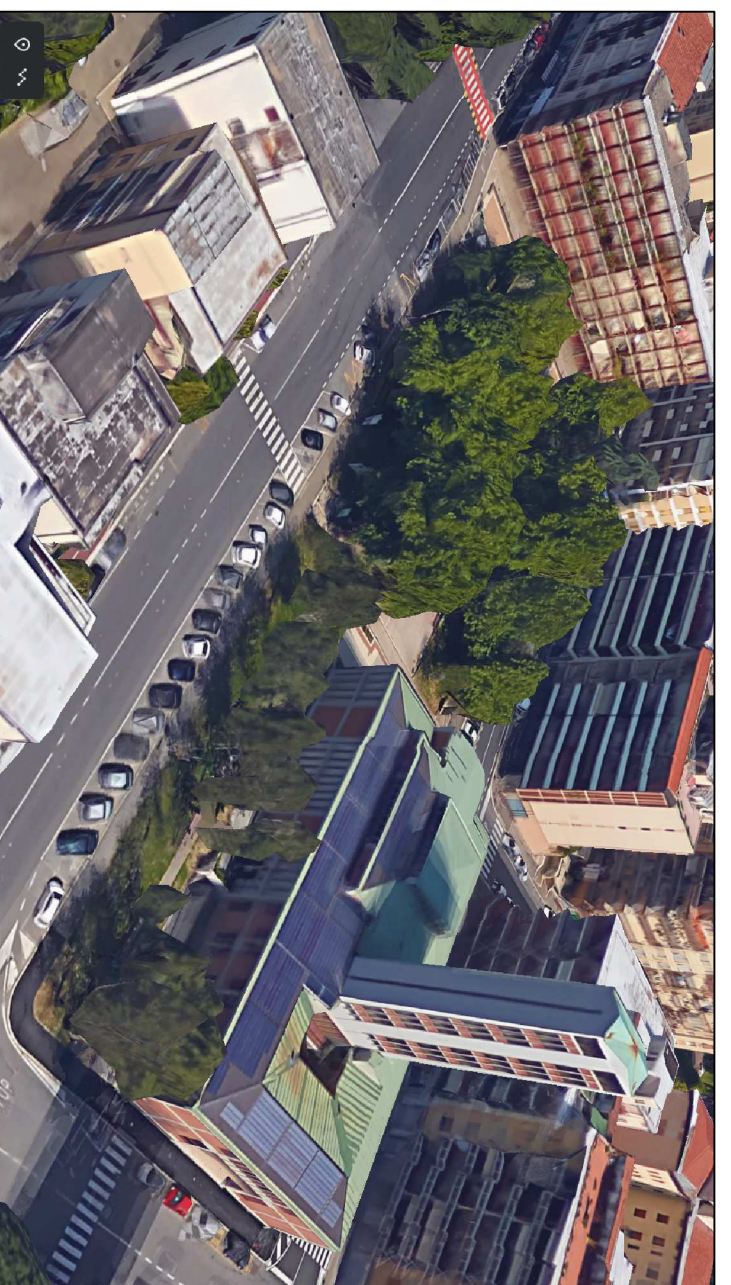

PLANIMETRIA - Scala 1:200

