

Ponte sul Gavardello di San Polo
Stato attuale - scala 1:50

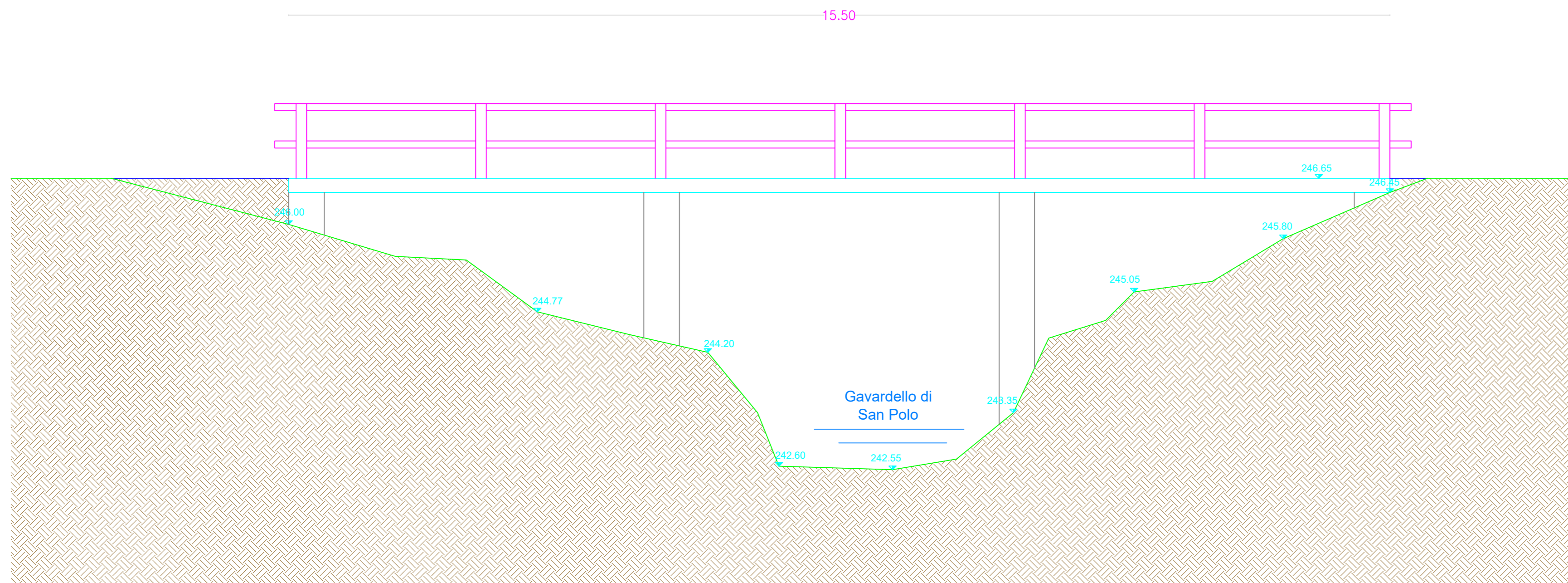

Ponte sul Gavardello di San Polo
Stato di progetto - scala 1:50

Sezione Longitudinale SCALA 1:50

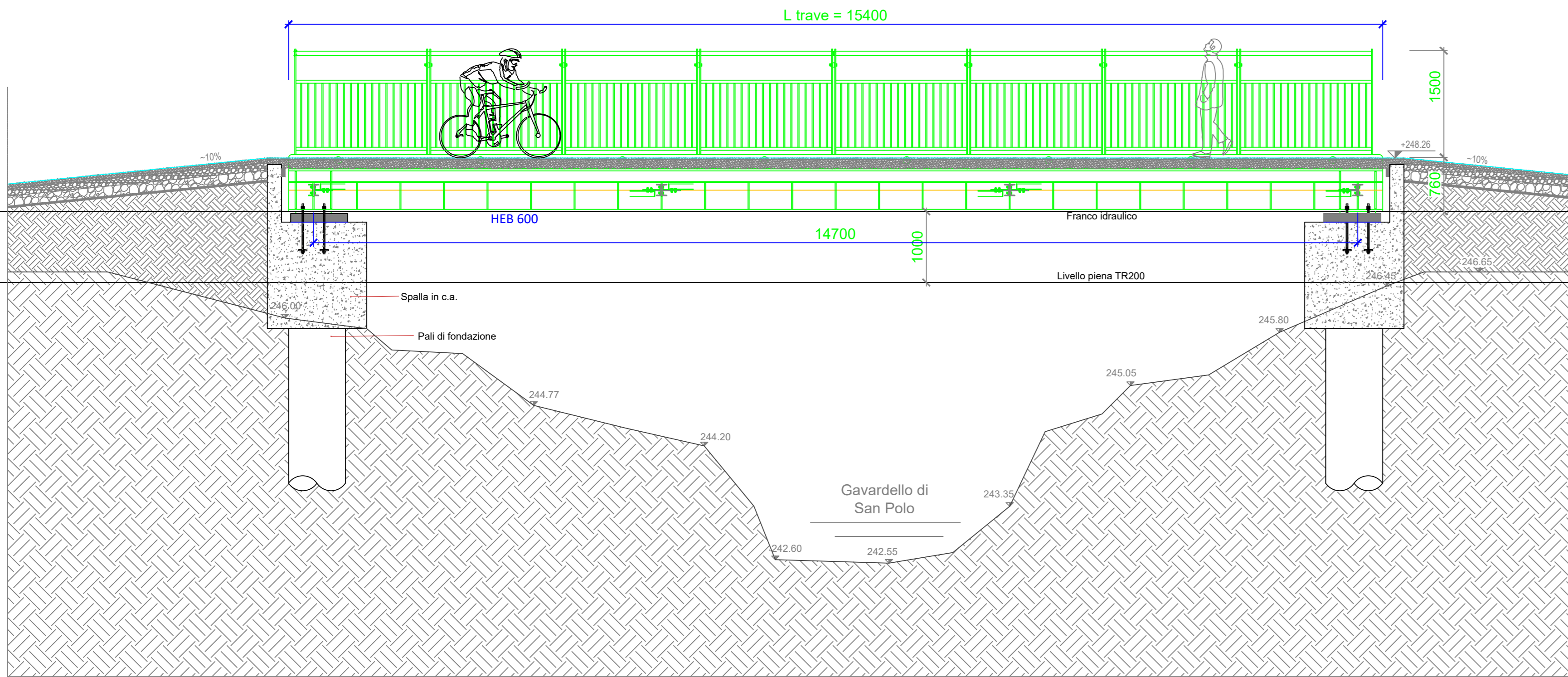

Sezione Longitudinale SCALA 1:50

Ponte sul Gavardello di San Polo
stato sovrapposto

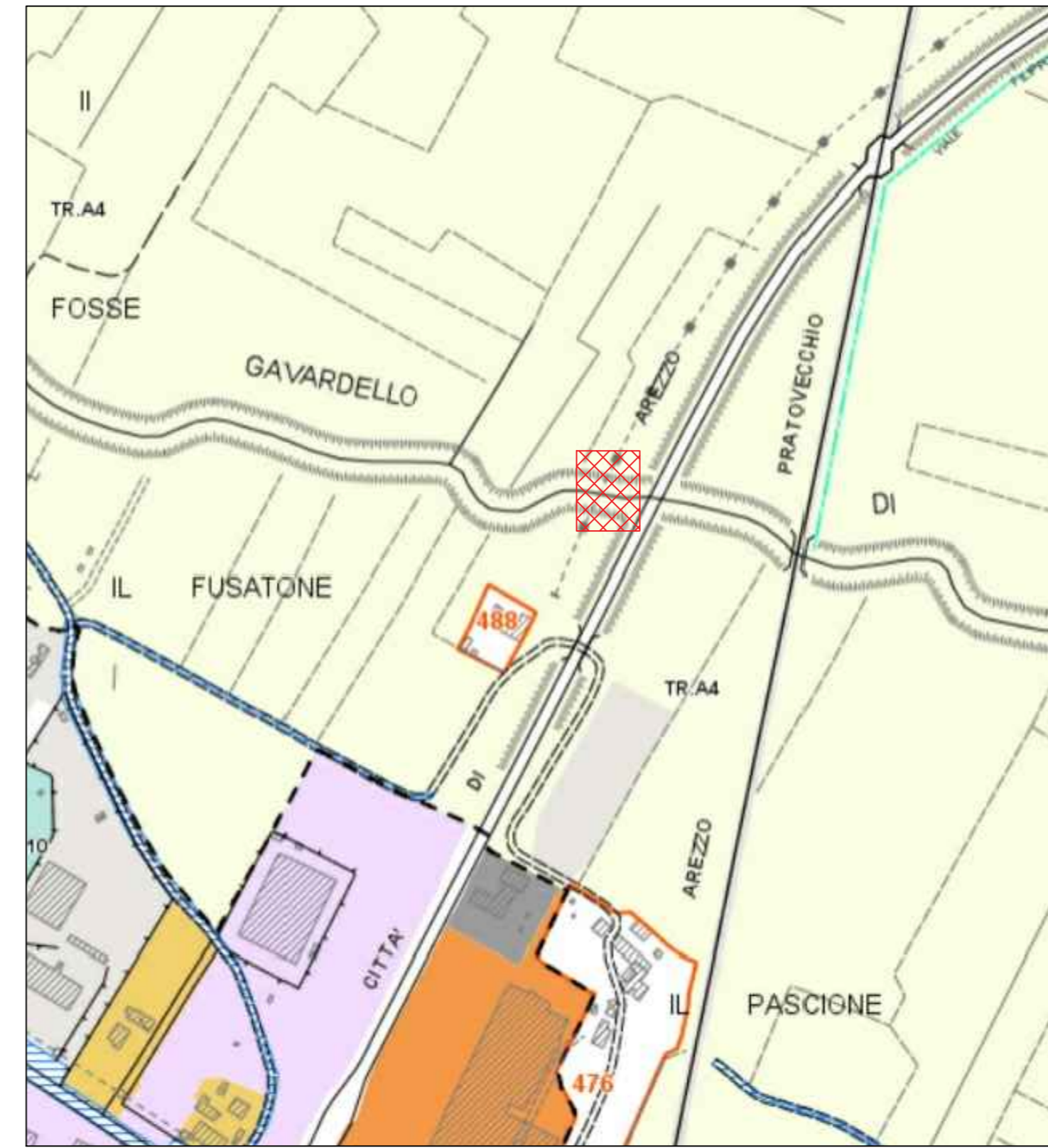
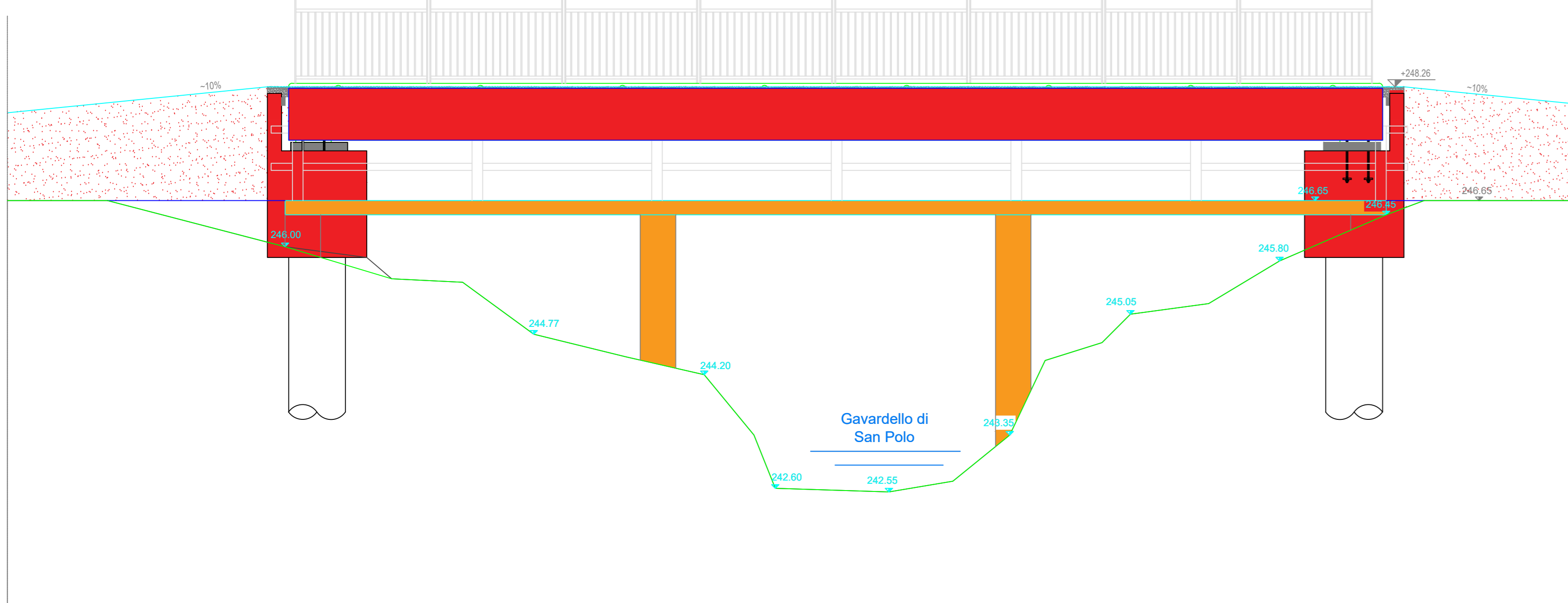

ESTRATTO P.O.C.

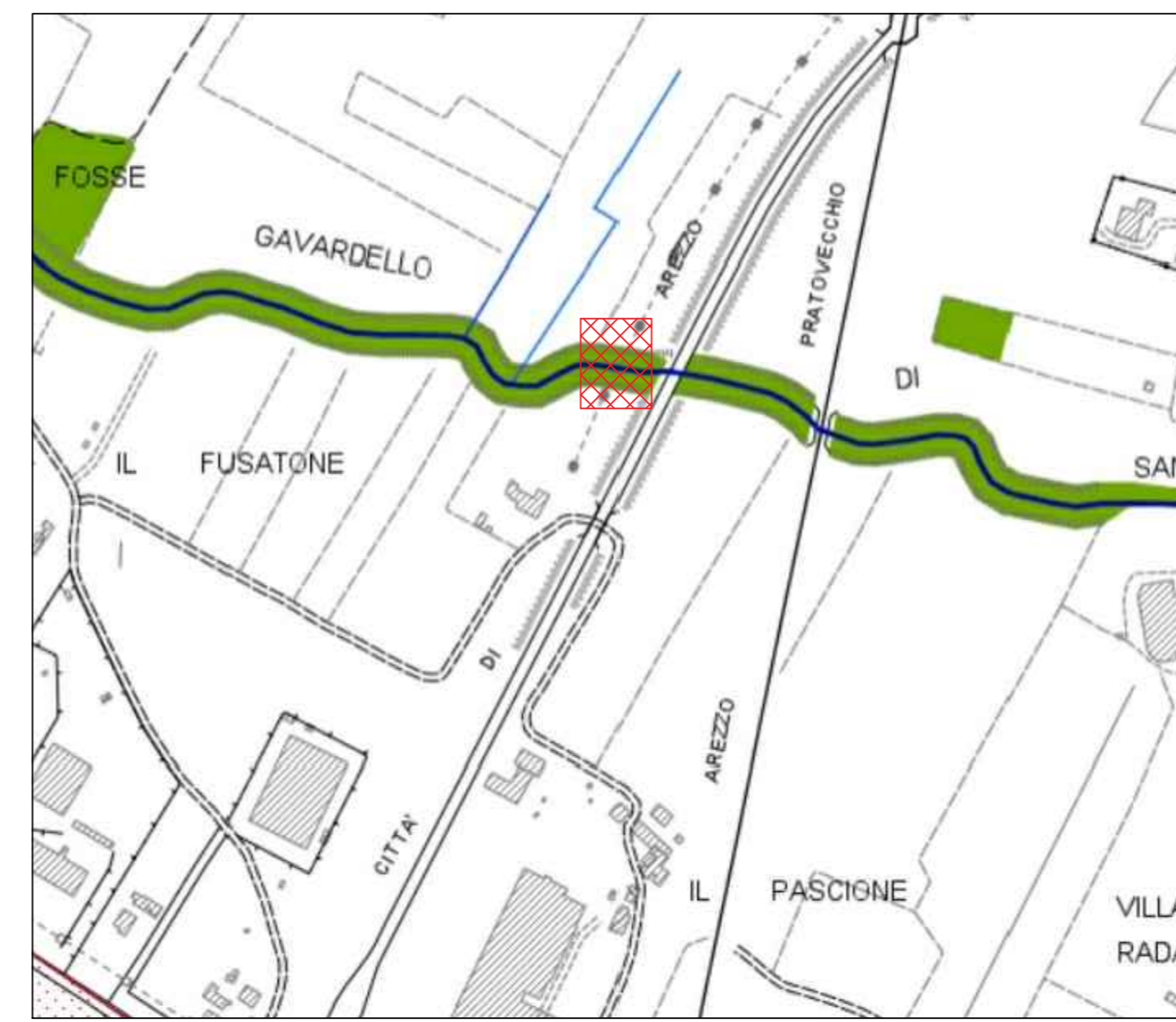

ESTRATTO CARTA DEI VINCOLI PAESAGGISTICI DEL P.S.



ESTRATTO CATASTALE

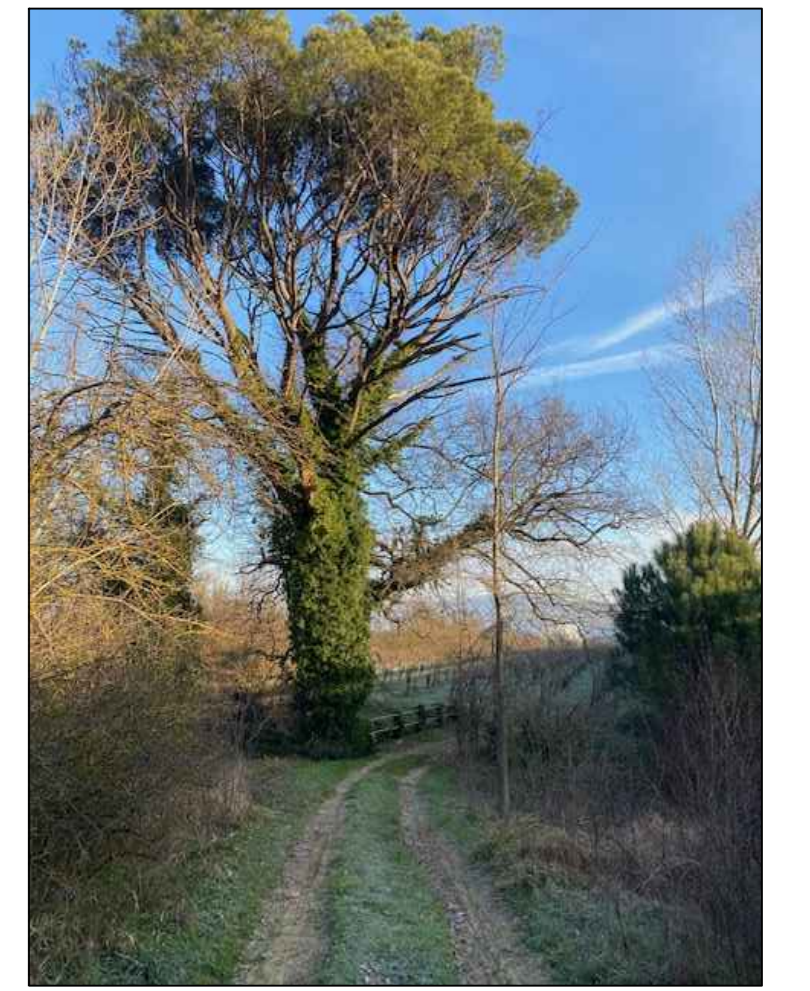

vista da sud



VISTA ZENITALE

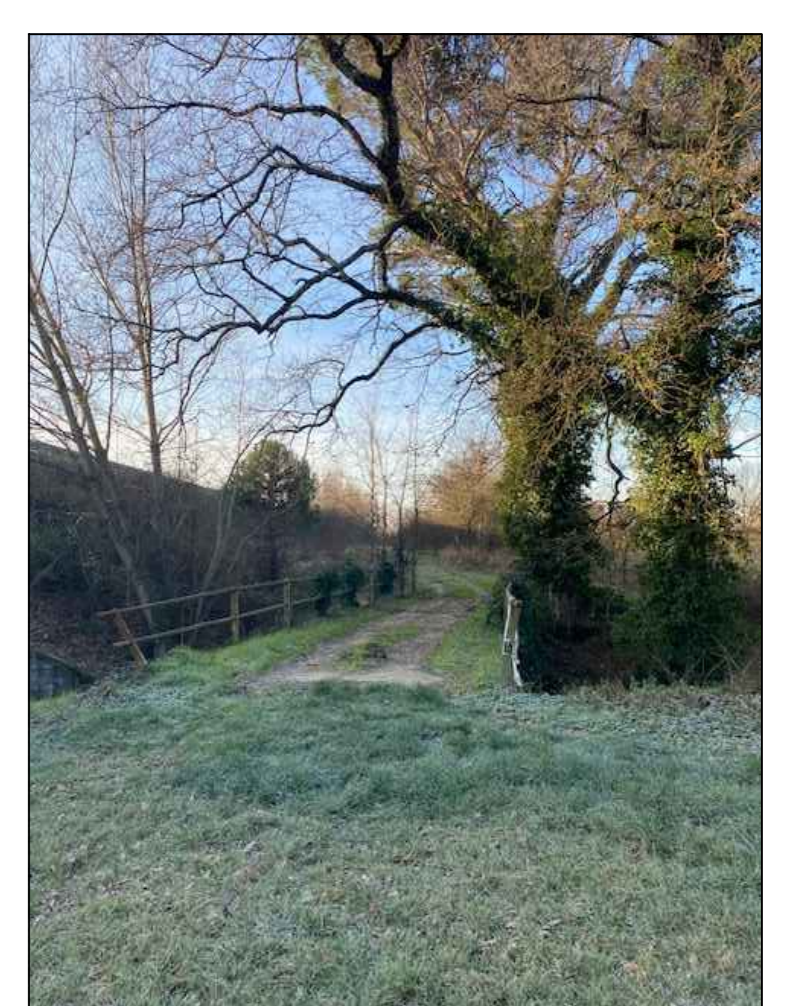

vista da nord



vista da valle del tombino di Viale Turati



vista verso valle dal ponte



vista dalla sponda dx verso sud



vista dalla sponda dx verso est



vista da sud



vista da sud



COMUNE DI AREZZO

PNRR MISSIONE 5 - COMPONENTE 2 - INVESTIMENTO 2.1 - CUP B11B21002280005 - PROCEDURA NEGOZIATA PER L'APPALTO DELLA PROGETTAZIONE ESECUTIVA E DEI LAVORI INERENTI LA REALIZZAZIONE DI UNA PISTA CICLABILE DI COLLEGAMENTO TRA CECILIANO E LA ROTATORIA POSTA ALL'INTERSEZIONE TRA LA SP1 SETTEPONTI E LA TANGENZIALE URBANA. CIG 9834798C0B

IMPRESA ASSEGNATARIA:
LAMBERTO GOTTARDI
Loc. Battifolle, 75 - 52100 Arezzo



PROGETTO ESECUTIVO

PROGETTISTI: Ing. Pietro Crestella Loc. Vignale, 2 - 52100 Arezzo	COORDINATORE DELLE SICUREZZA: Ing. Pietro Crestella Loc. Vignale, 2 - 52100 Arezzo
Ing. Enrico Gemmi opere strutturali Via XXV Aprile, 82 - 52100 Arezzo	RUP Comune di Arezzo: Ing. Roberto Bernardini Direttore Ufficio Mobilità
P.I. Massimo Pasquini imp. elettrici Loc. Battifolle, 75 - 52100 Arezzo	

OGGETTO DEL DISEGNO:
AUTORIZZAZIONE PAESAGGISTICA con Procedimento Semplificato

SCALA DEL DISEGNO: 1:varie **NUMERO DEL DISEGNO:** 09/PC/V

Descrizione	Tipologia	Unità	Quantità	Valore	Importo
ESEC	unico		1		

Tabelle e Note

STUDIO DOTT. ING. PIETRO CRESTELLA Loc. Vignale, 2 - 52100 AREZZO - p.crestella@comune.arezzo.it
LA RIPRODUZIONE ANCHE PARZIALE DI QUESTO LAVORATO È VIETATA A TITOLO DI LEGGE.