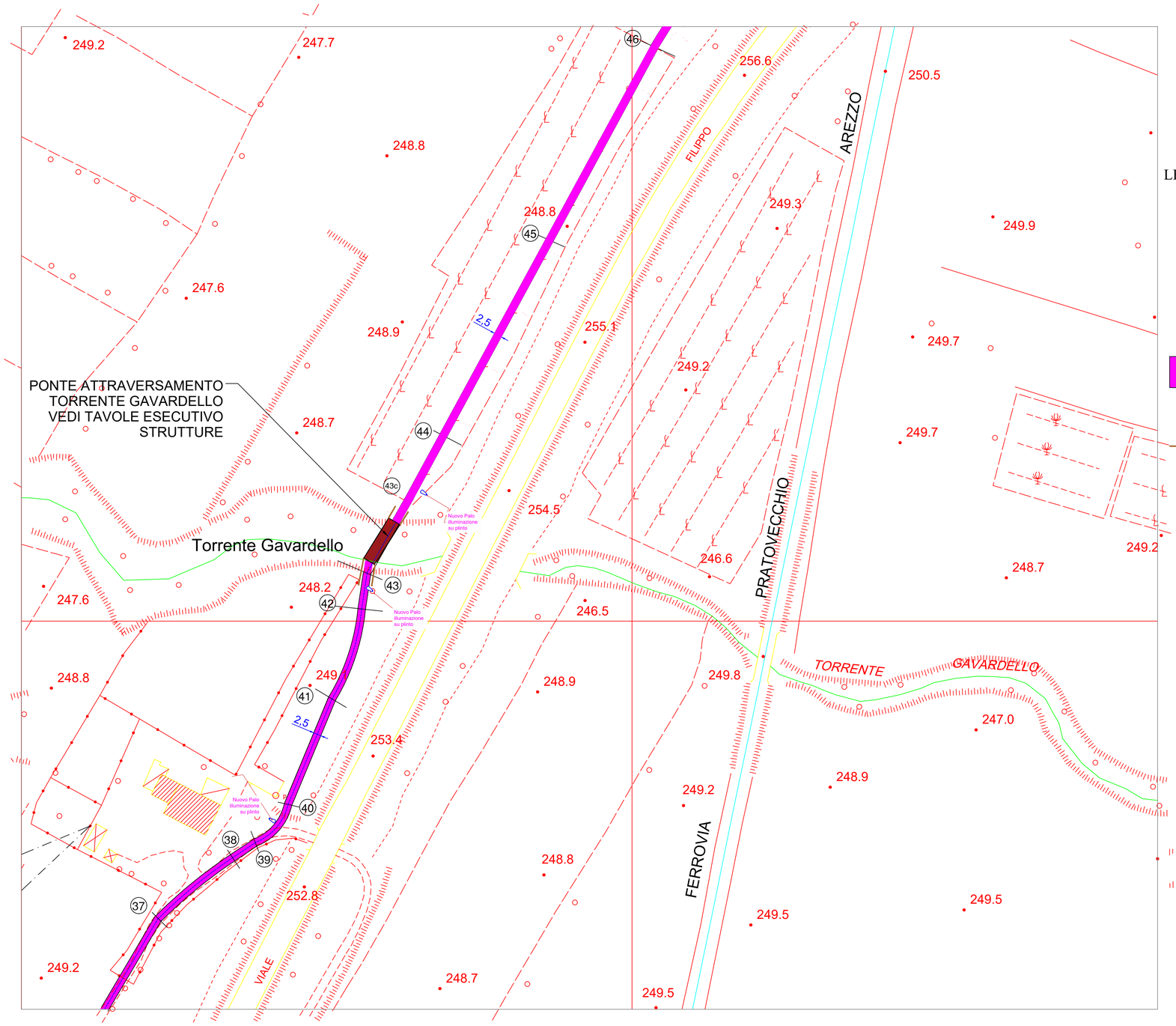

LEGENDA DELLE FINITURE SUPERFICIALI

SPEZZATO DI TRAVERTINO

PARAPETTO IN LEGNO

COMUNE DI AREZZO

PNRR MISSIONE 5 - COMPONENETE 2 - INVESTIMENTO 2.1 - CUP B11B21002280005 - PROCEDURA NEGOZIATA PER L'APPALTO DELLA PROGETTAZION ESECUTIVA E DEI LAVORI INERENTI LA REALIZZAZIONE DI UNA PISTA CICLABILE DI COLLEGAMENTO TRA CECILIANO E LA ROTATORIA POSTA ALL'INTERSEZIONE TRA LA SP1 SETTEPONTI E LA TANGENZIALE URBANA. CIG 9834798C0B

IMPRESA ASSEGNATARIA:
LAMBERTO GOITTARDI
Loc. Battifollo, 75 - 52100 Arezzo

PROGETTO ESECUTIVO

PROGETTISTI:
Ing. Pietro Cretella
Loc. Vignale, 2 - 52100 Arezzo (ST)

Ing. Enrico Gennai opere strutturali
Via XXV Aprile, 82 - 52100 Arezzo

P.I. Massimo Pasquini imp elettrici
Loc. Bagnoro, 175F - 52100 Arezzo

COORDINATORE DELLE SICUREZZA:
Ing. Pietro Cretella
Loc. Vignale, 2 - 52100 Arezzo

RUP Comune di Arezzo:
Ing. Roberto Bernardini
Direttore Ufficio Mobilità

OGGETTO DEL DISEGNO:
PLANIMETRIA TRACCIATO PISTA CICLABILE da sez.40 a sez.46

SCALA DEL DISEGNO
1:1000

NUMERO DEL DISEGNO:
01.bb/PC/V

REVISIONE	DATA	DISEGNATO	VERIFICATO	APPROVATO	SCALA	N°	REVISIONE
		ESEC	unico				

REV	DATA	DESCRIZIONE	DISEGNATO	VERIFICATO
	12-2023	Emissione	geom.Andrea Cosi	Pietro Cretella
	01-2024	Integrazione in relazione RGF		

Timbro e firma

STUDIO DOTT.ING.PIETRO CRETELLA Loc. Vignale, 2 - 52100 AREZZO - ingegneria@cretella.it
LA RIPRODUZIONE ANCHE PARZIALE DI QUESTO ELABORATO E' VIETATA A TERMINI DI LEGGE