FIERA ANTIQUARIA DI SETTEMBRE 2022

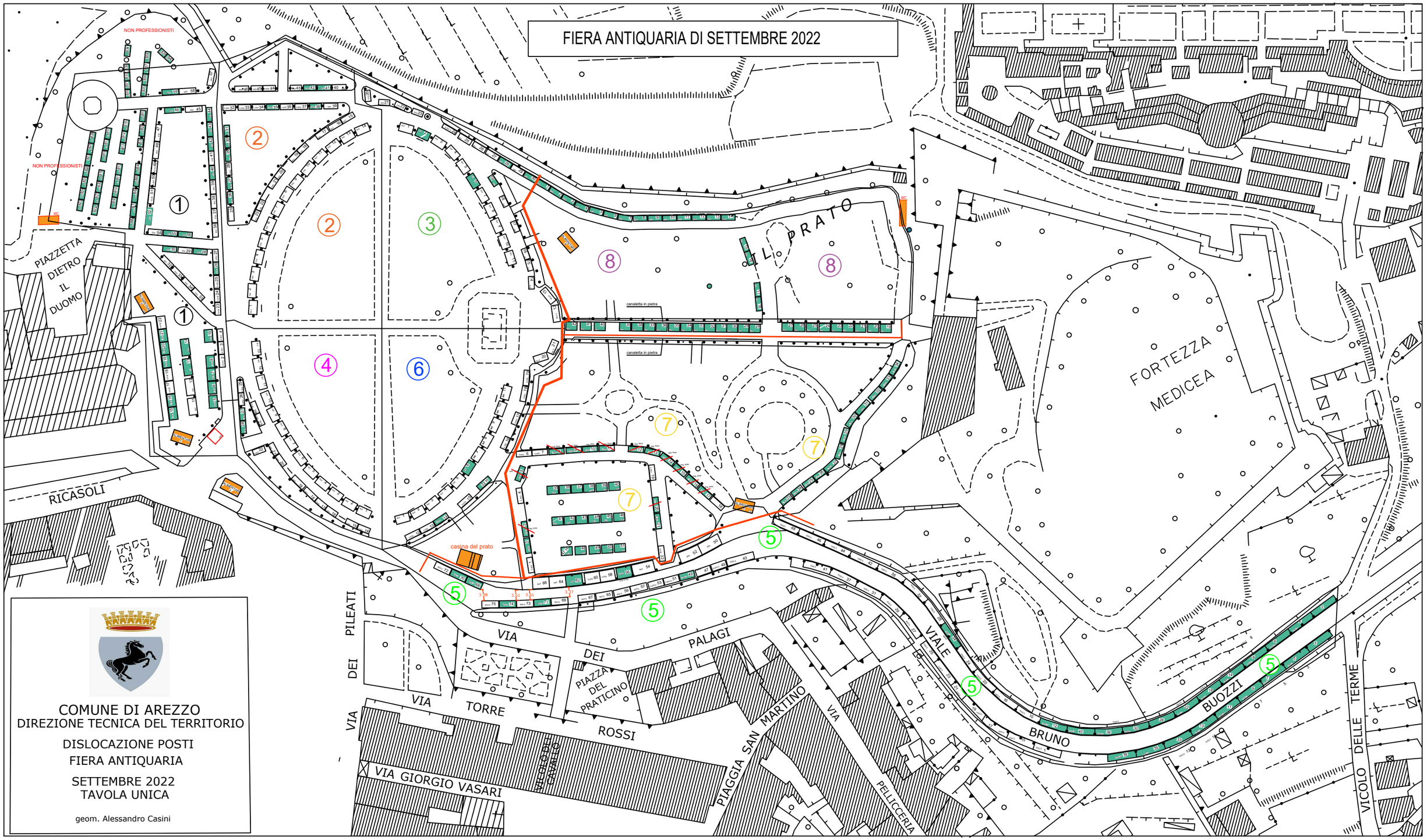

COMUNE DI AREZZO
DIREZIONE TECNICA DEL TERRITORIO

DISLOCAZIONE POSTI
FIERA ANTIQUARIA

SETTEMBRE 2022
TAVOLA UNICA

geom. Alessandro Casini