Schemi per strade tipo A, B e D

(autostrade, extraurbane principali e urbane di scorrimento)

N-LINE

COPIA TRATTA DA GURITEL —

TAVOLA 1a

Testata per lavori di durata non superiore a due giorni

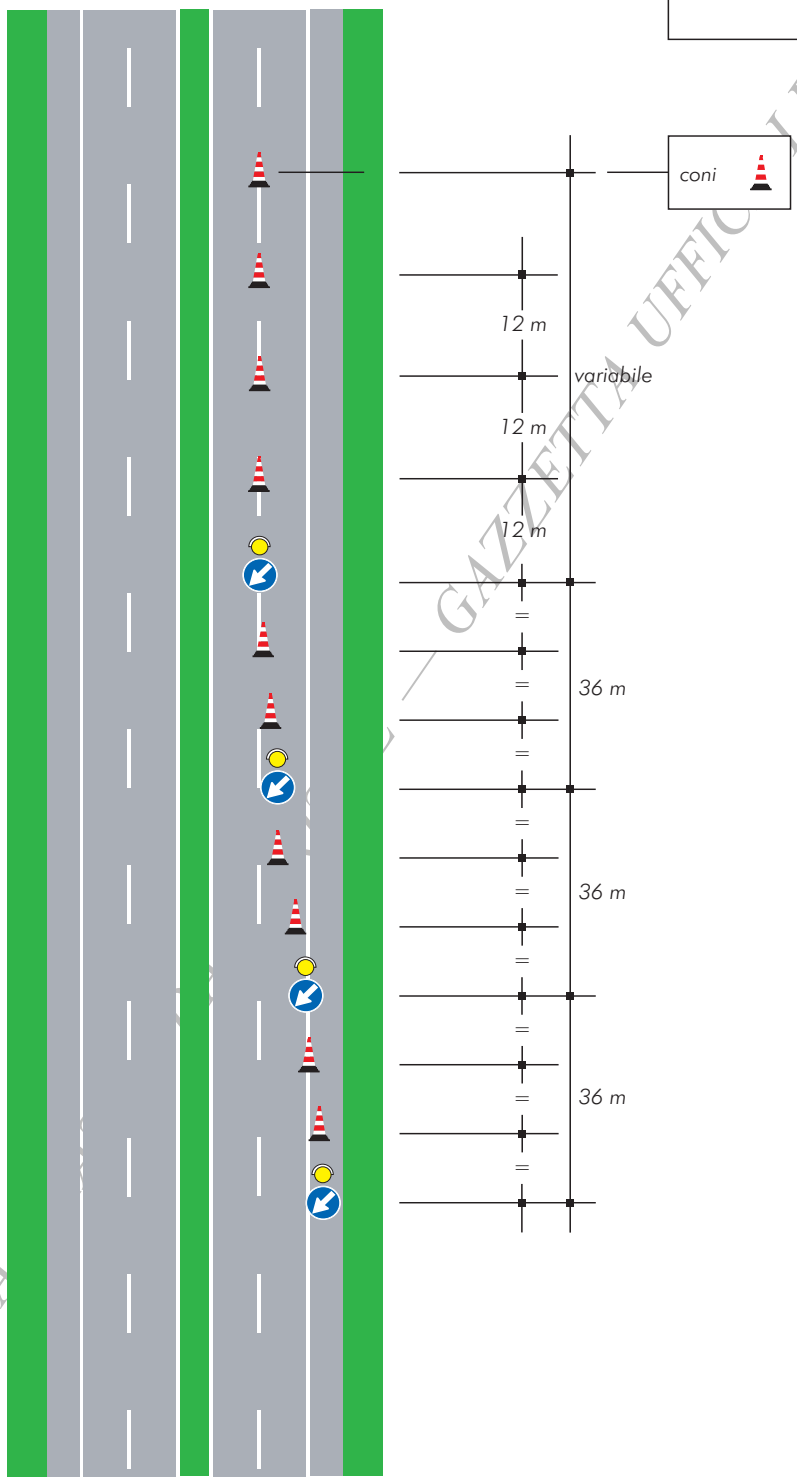

COPIA TRATTA DA GAZZETTA UFFICIALE ON-LINE

TAVOLA 1b

Testata per lavori di durata compresa tra tre e sette giorni

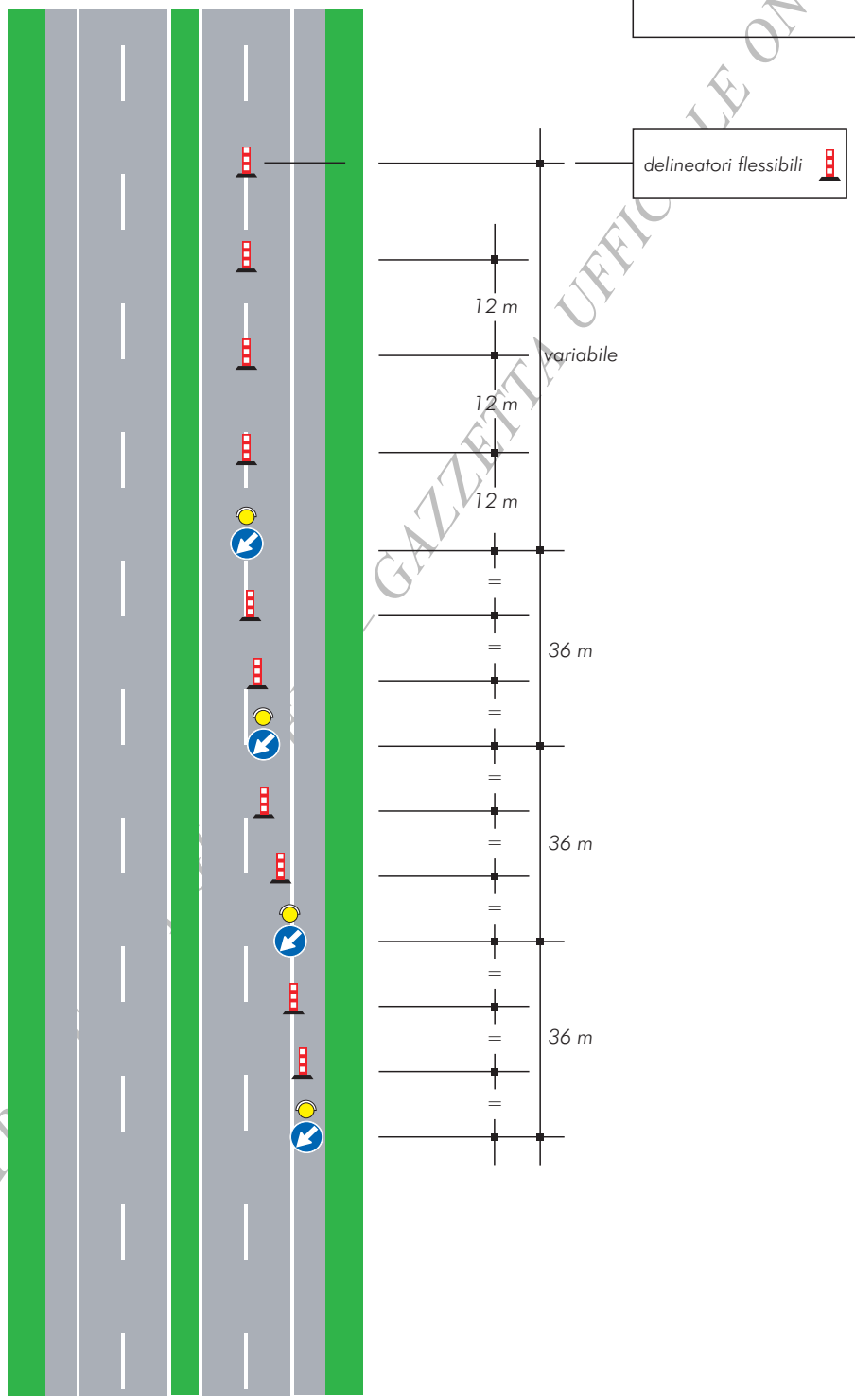

COPIA TRATTA DA GAZZETTA UFFICIALE ON-LINE

TAVOLA 1c

Testata per lavori di durata superiore a sette giorni

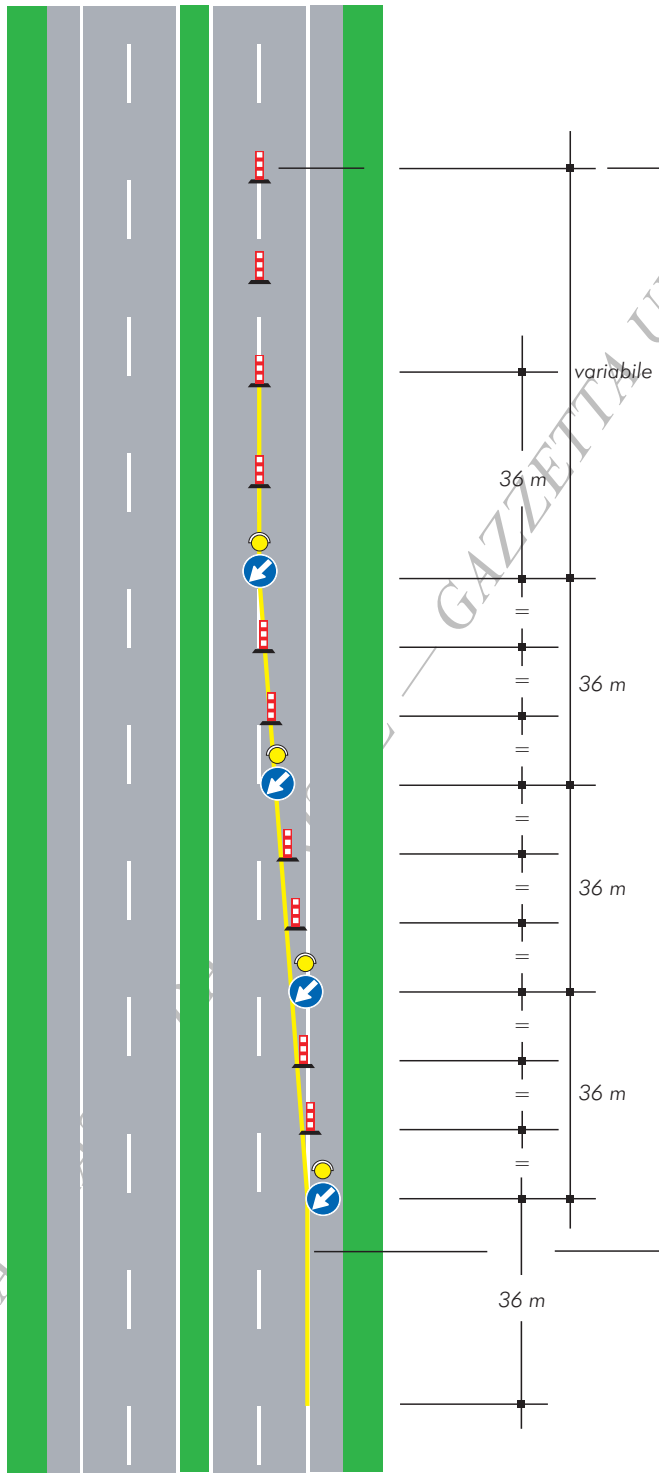

COPIA TRATTA DA GAZZETTA UFFICIALE ON-LINE

TAVOLA 2a

Testata per la chiusura della corsia di marcia su carreggiata a due corsie

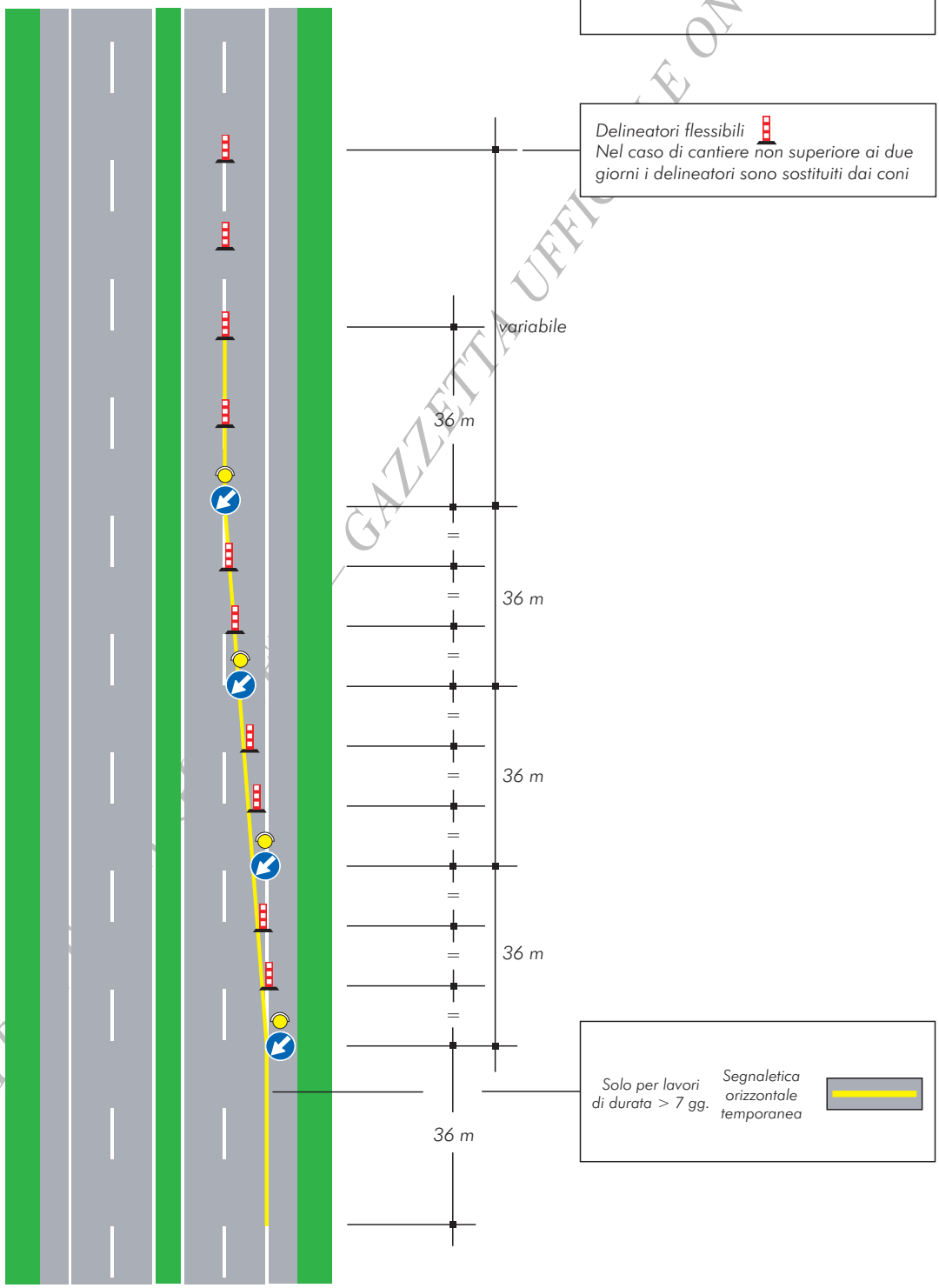

COPIA TRATTA DA GAZZETTA UFFICIALE ON-LINE

TAVOLA 2b

Testata per la chiusura della corsia di marcia su carreggiata a due corsie

(Ipotesi alternativa alla tavola 2a per cantieri superiori ai due giorni)

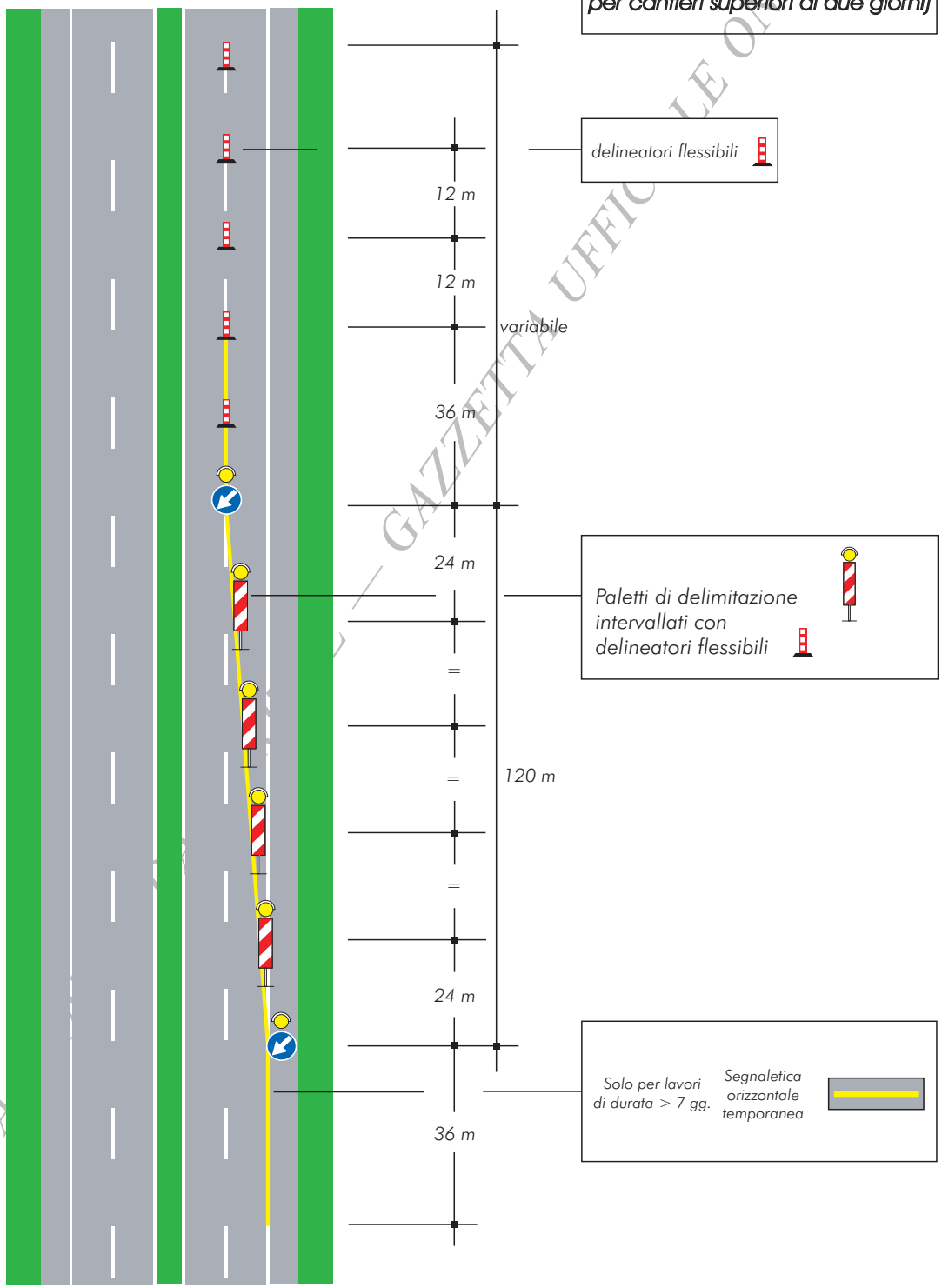

COPIA TRATTA DA GAZZETTA UFFICIALE ON-LINE

TAVOLA 3a

Testata per la chiusura della corsia di sorpasso su carreggiata a due corsie

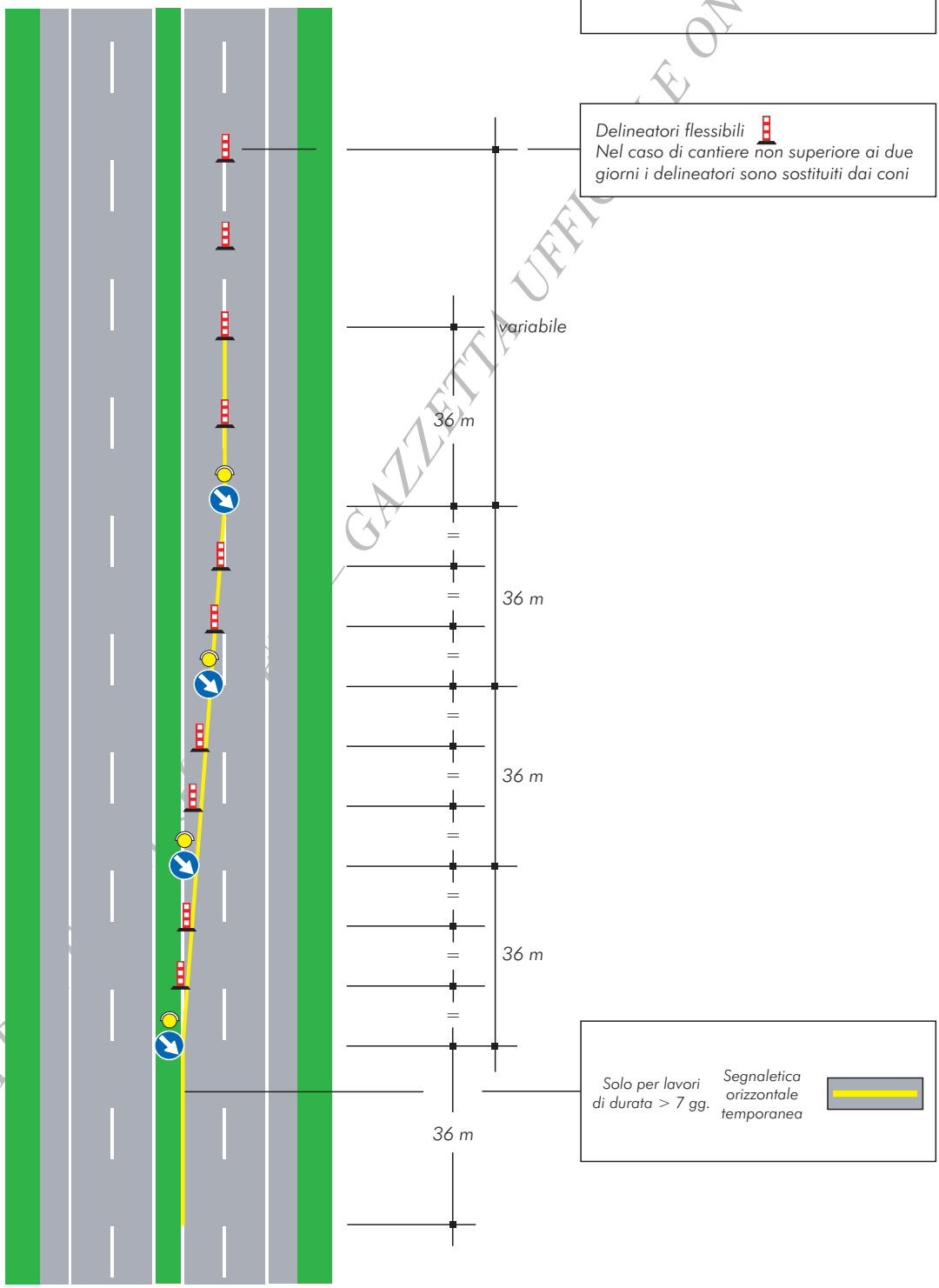

COPIA TRATTA DA GAZZETTA UFFICIALE ON-LINE

TAVOLA 3b

Testata per la chiusura della corsia di sorpasso su carreggiata a due corsie

(Ipotesi alternativa alla tavola 3a per cantieri superiori ai due giorni)

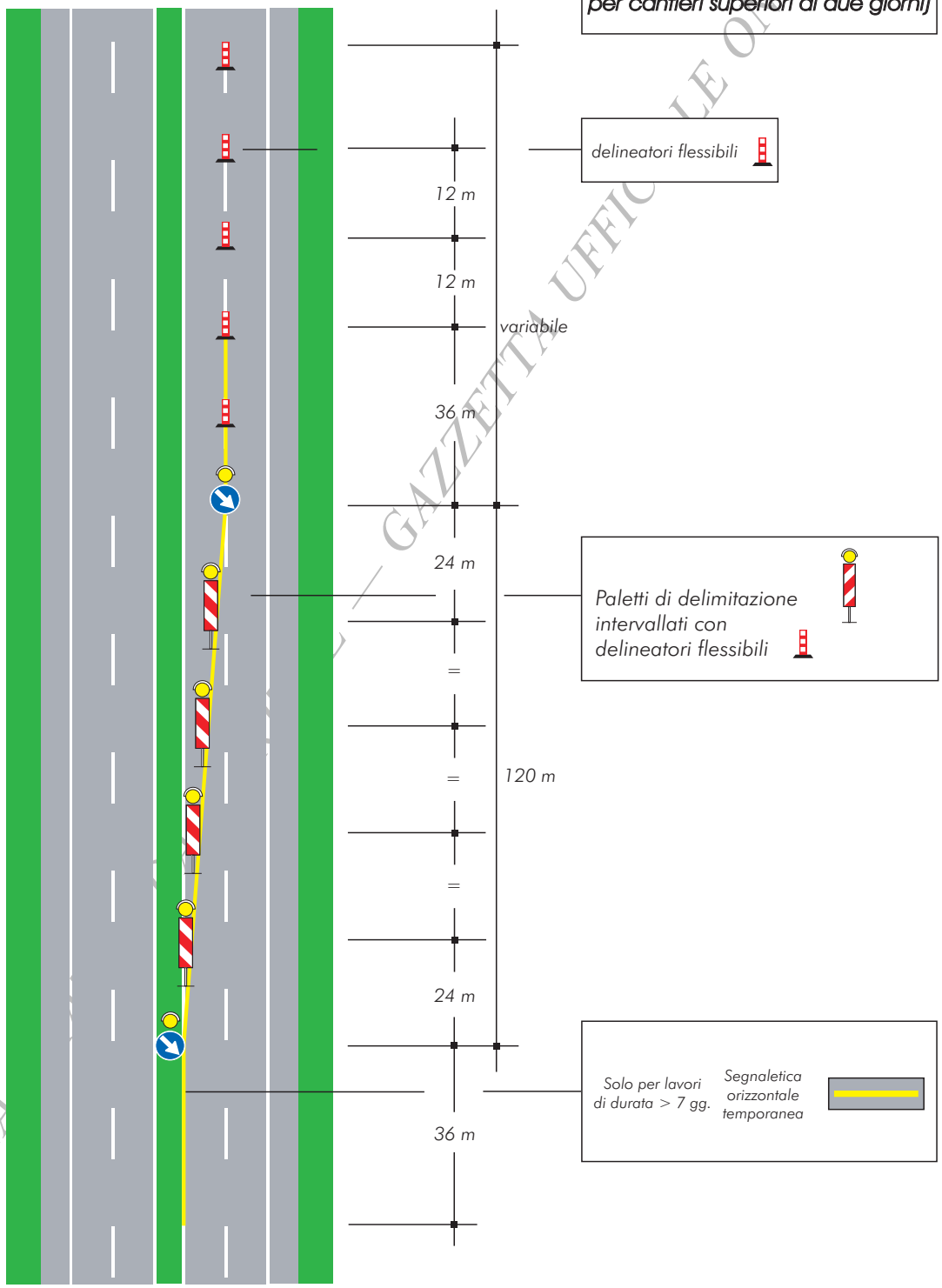

COPIA TRATTA DA GAZZETTA UFFICIALE ON-LINE

TAVOLA 4a

Testata per la chiusura della corsia di destra su carreggiata a tre corsie

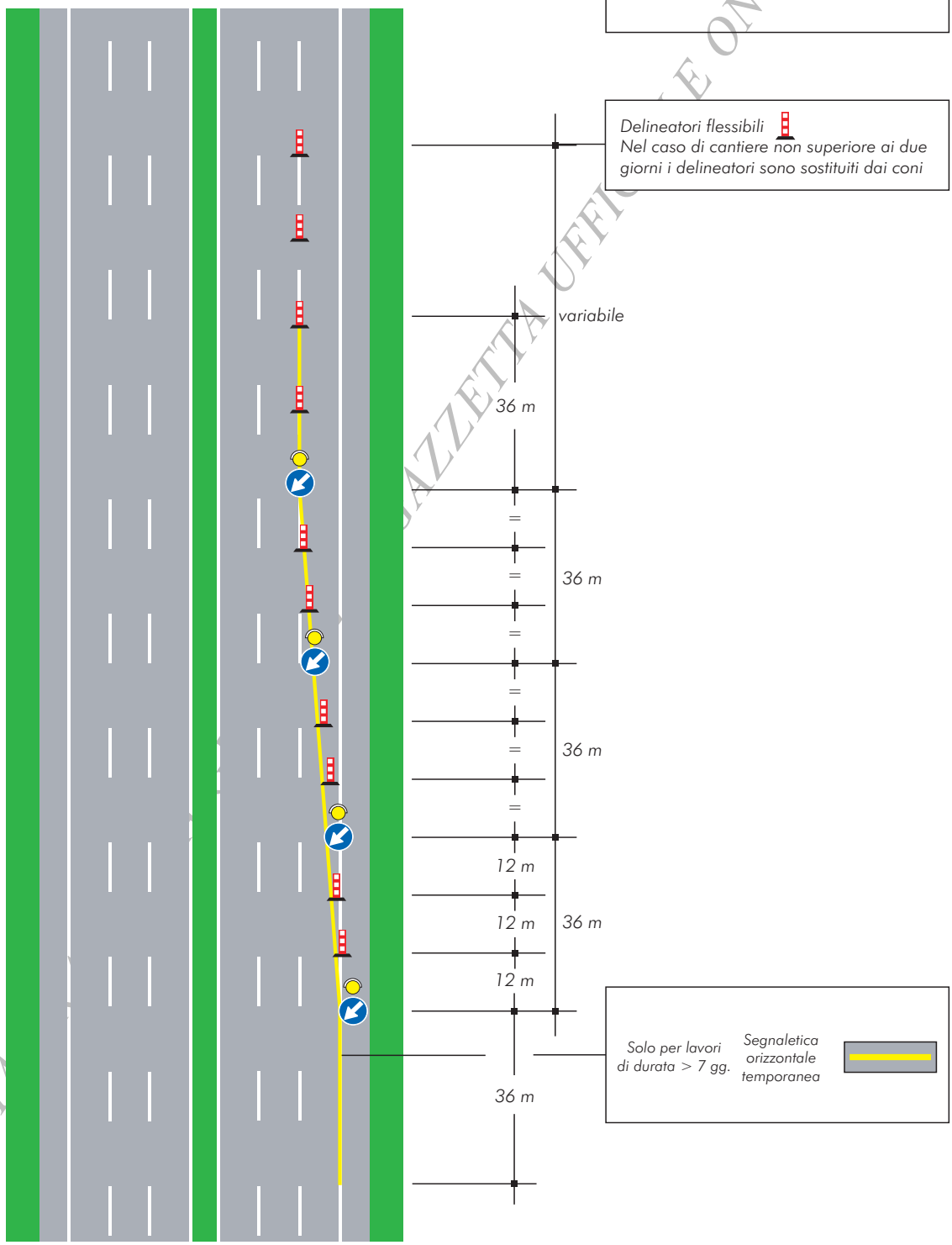

COPIA TRATTA DA GAZZETTA UFFICIALE ON-LINE

TAVOLA 4b

Testata per la chiusura della corsia di destra su carreggiata a tre corsie

(Ipotesi alternativa alla tavola 4a per cantieri superiori ai due giorni)

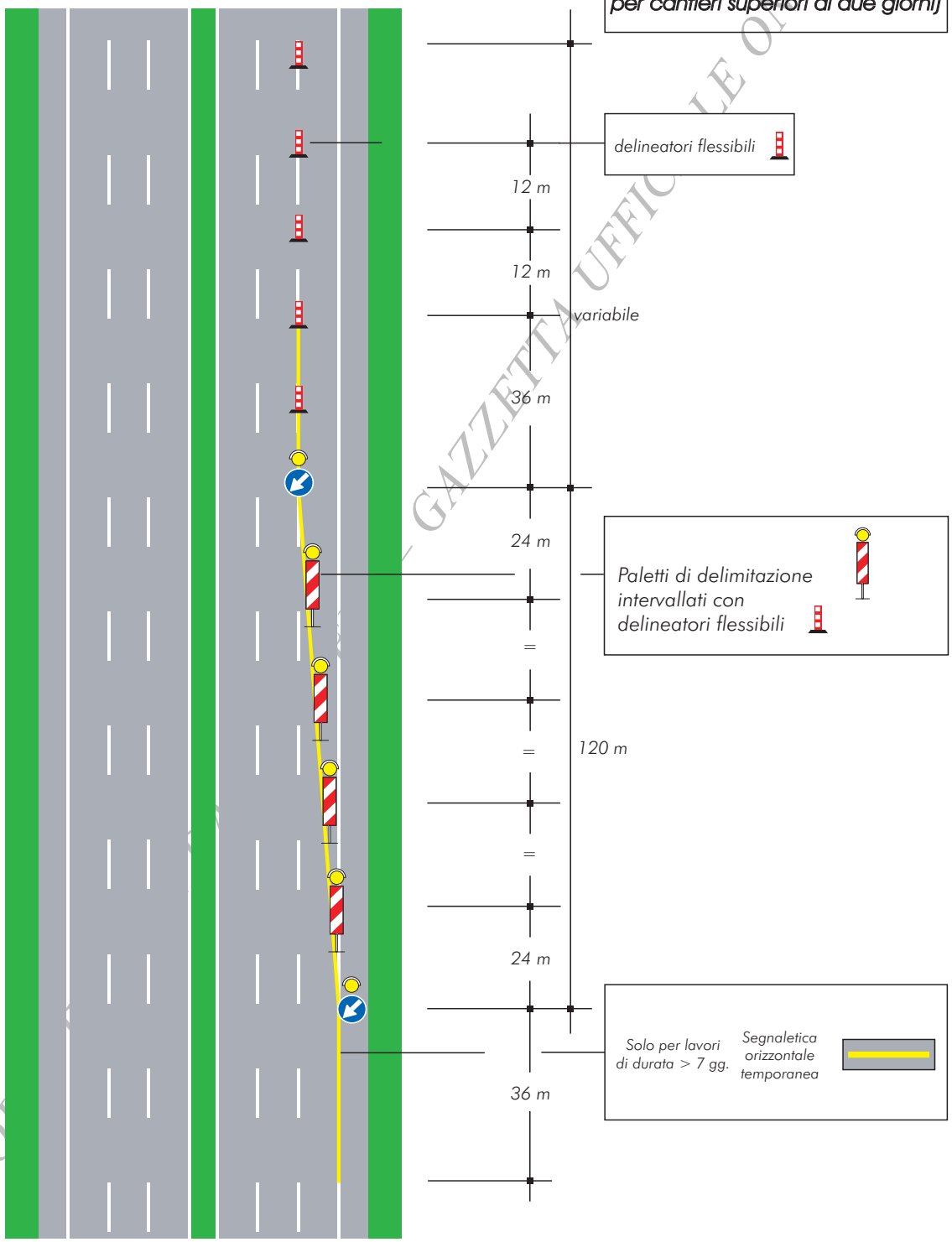

COPIA TRATTA DA GAZZETTA UFFICIALE ON-LINE

TAVOLA 5a

Testata per la chiusura della corsia di sorpasso su carreggiata a tre corsie

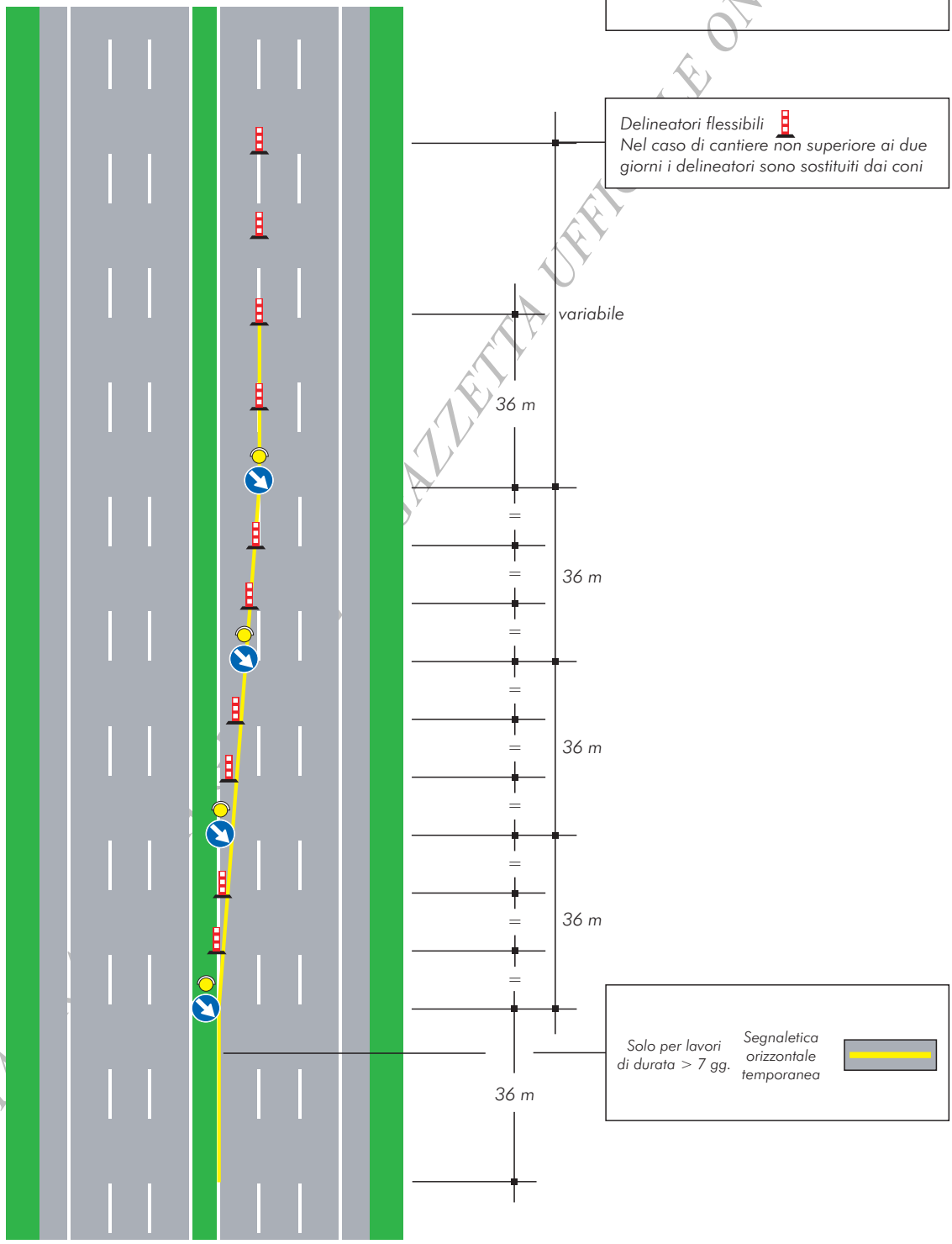

COPIA TRATTA DA GAZZETTA UFFICIALE ON-LINE

TAVOLA 5b

Testata per la chiusura della corsia di sorpasso su carreggiata a tre corsie

(ipotesi alternativa alla tavola 5a per cantieri superiori ai due giorni)

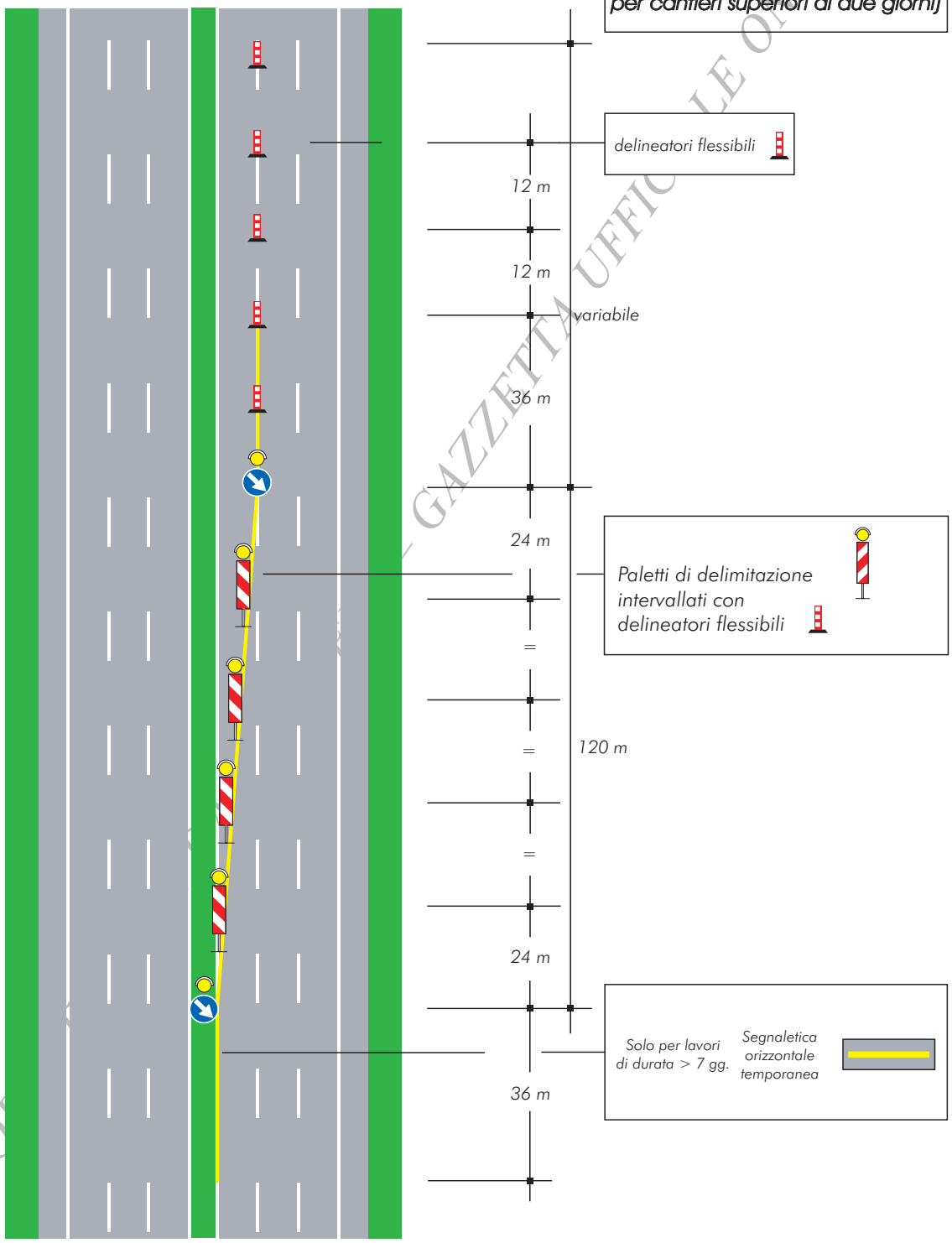

COPIA TRATTA DA GAZZETTA UFFICIALE ON-LINE

TAVOLA 6a

Testate per la chiusura di più corsie su carreggiata a tre corsie (chiusura corsia di destra e centrale)

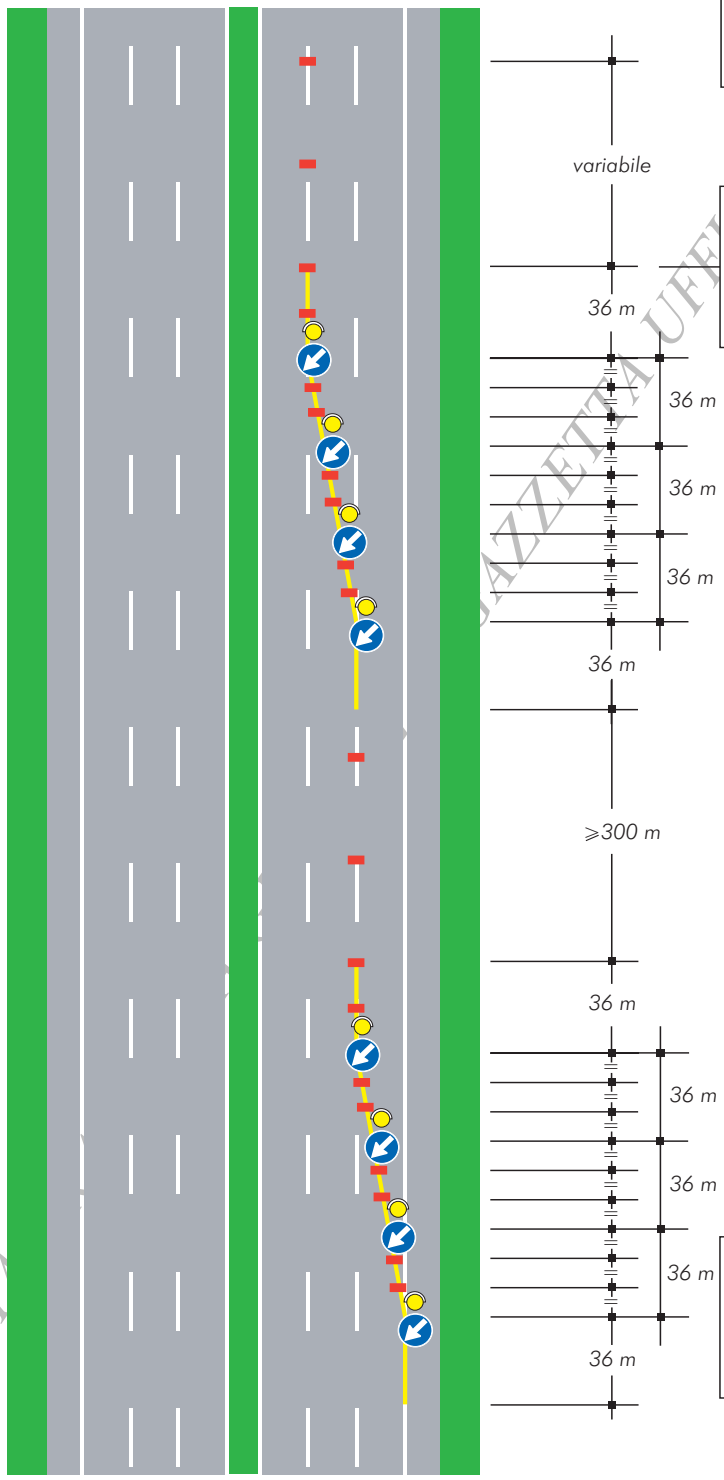

per lavori di durata
- ≤2 gg. coni
- >2 gg. delineatori flessibili

Solo per lavori di durata > 7 gg. — Segnaletica orizzontale temporanea

COPIA TRATTA DA GAZZETTA UFFICIALE ON-LINE

TAVOLA 6b

Testate per la chiusura di più corsie su carreggiata a tre corsie (chiusura corsia di sorpasso e centrale)

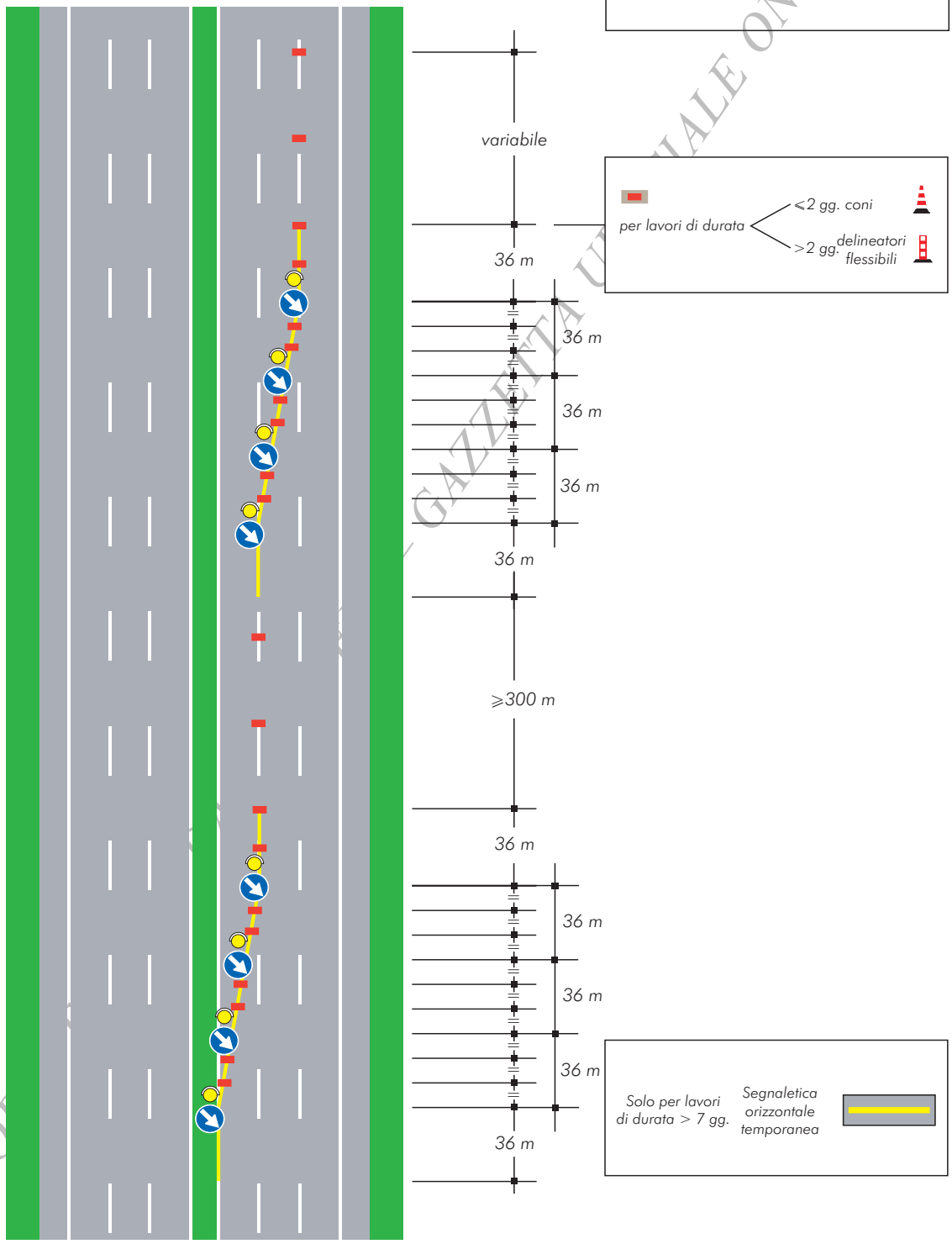

COPIA TRATTA DA GAZZETTA UFFICIALE ON-LINE

TAVOLA 7a

Testata in zona di deviazione su carreggiata a due corsie per lavori di durata non superiore a due giorni

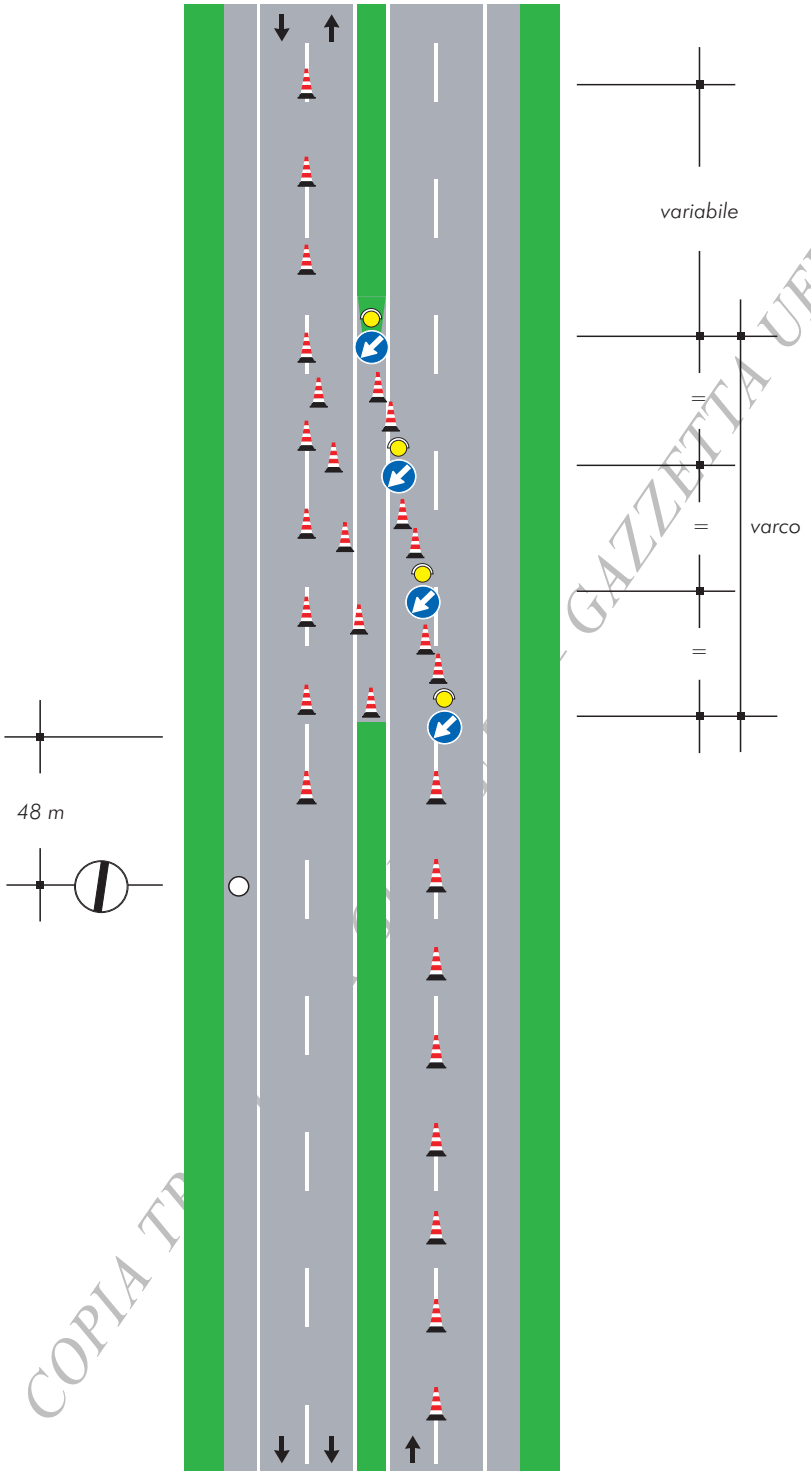

COPIA TRATTA DA GAZZETTA UFFICIALE ON-LINE

TAVOLA 7b

Testata in zona di deviazione su carreggiata a due corsie per lavori di durata superiore a due giorni

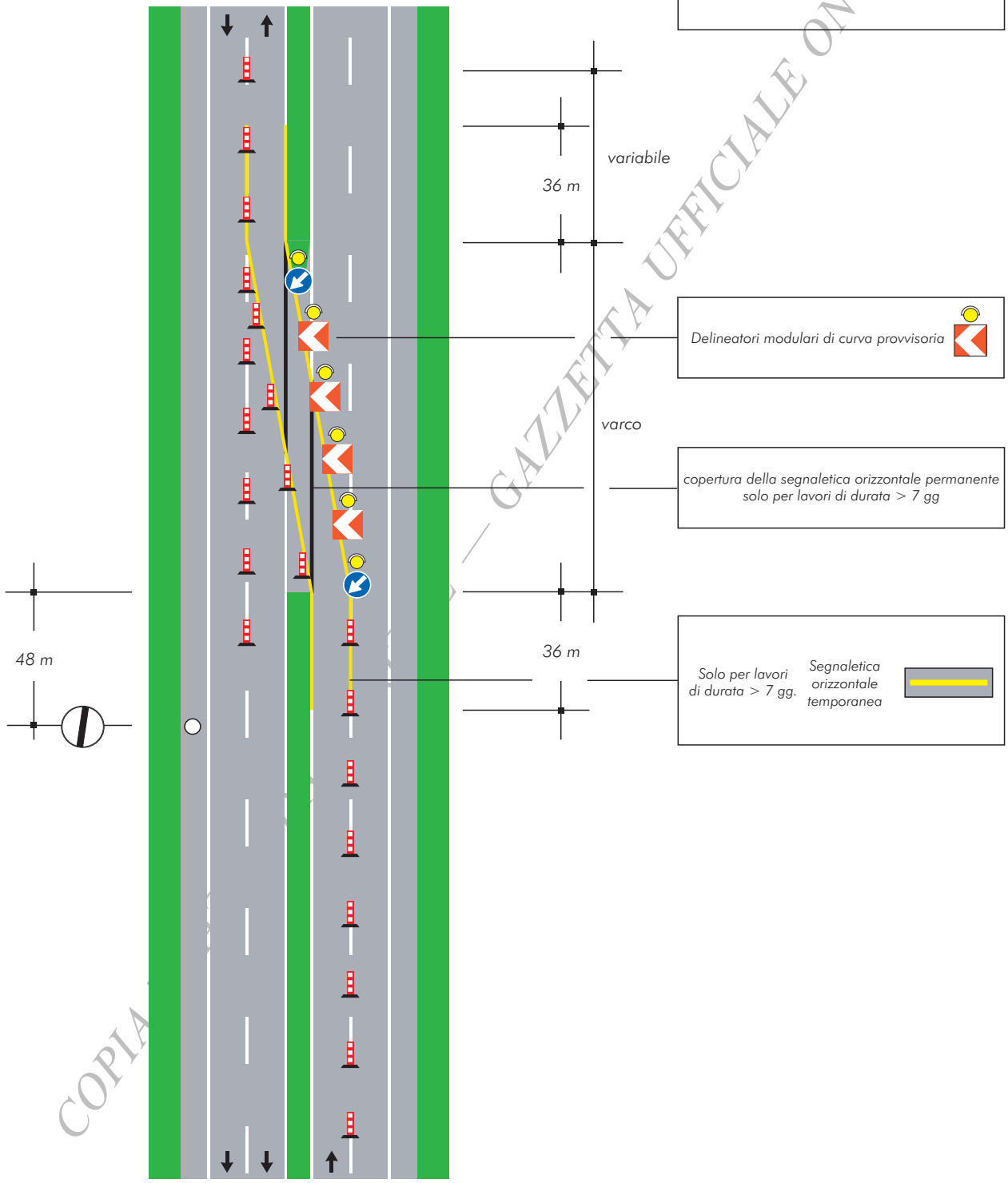

COPIA TRATTA DA GAZZETTA UFFICIALE ON-LINE

TAVOLA 8

Testata in zona di deviazione su carreggiata a tre corsie per lavori di qualsiasi durata

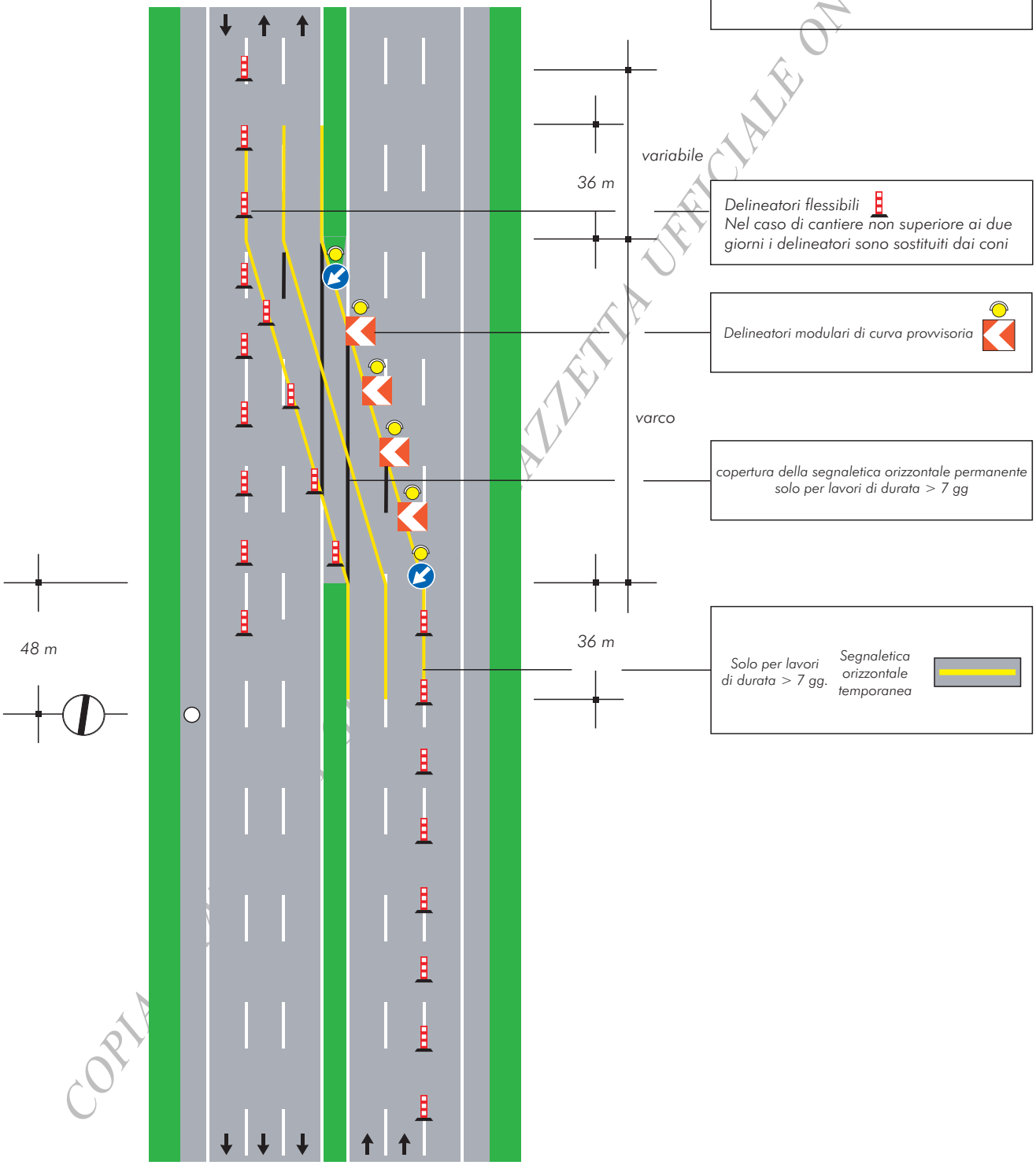

COPIA TRATTA DA GAZZETTA UFFICIALE ON-LINE

TAVOLA 9a

Testata in zona di rientro su carreggiata a due corsie per lavori di durata non superiore a due giorni

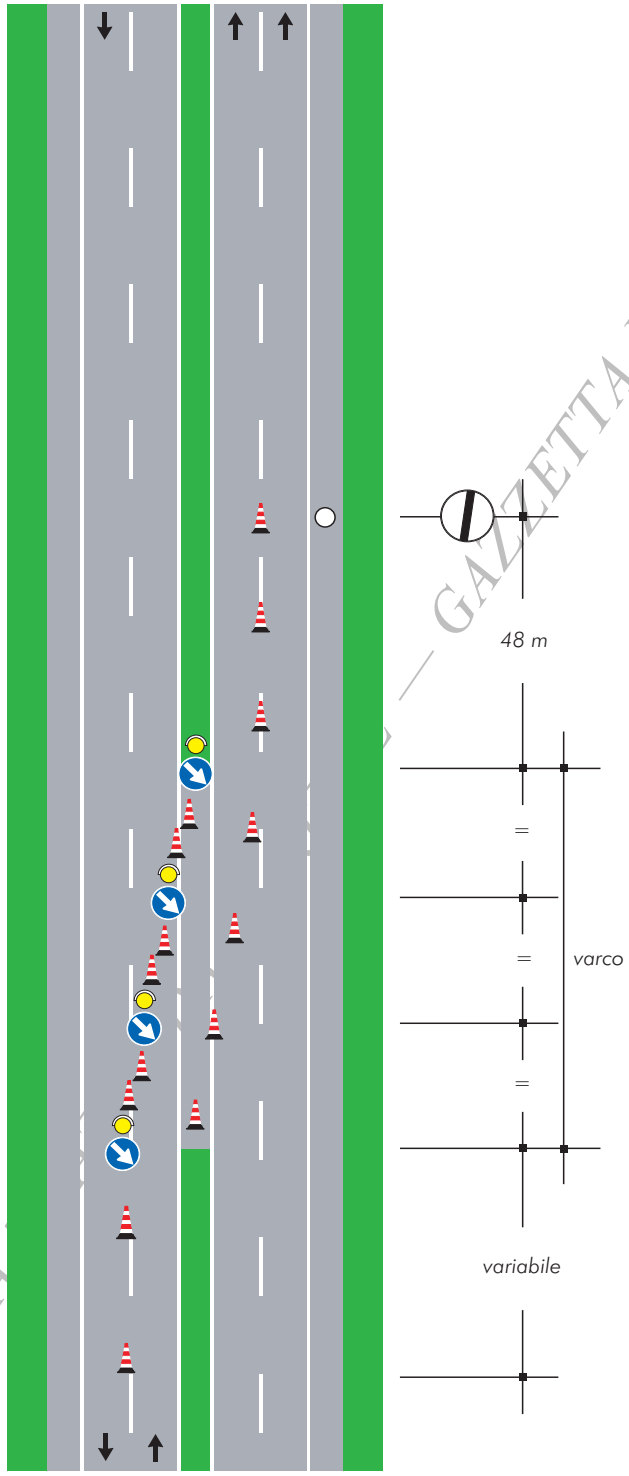

COPIA TRATTA DA GURITEL — GAZZETTA UFFICIALE ON-LINE

TAVOLA 9b

Testata in zona di rientro su carreggiata a due corsie per lavori di durata superiore a due giorni

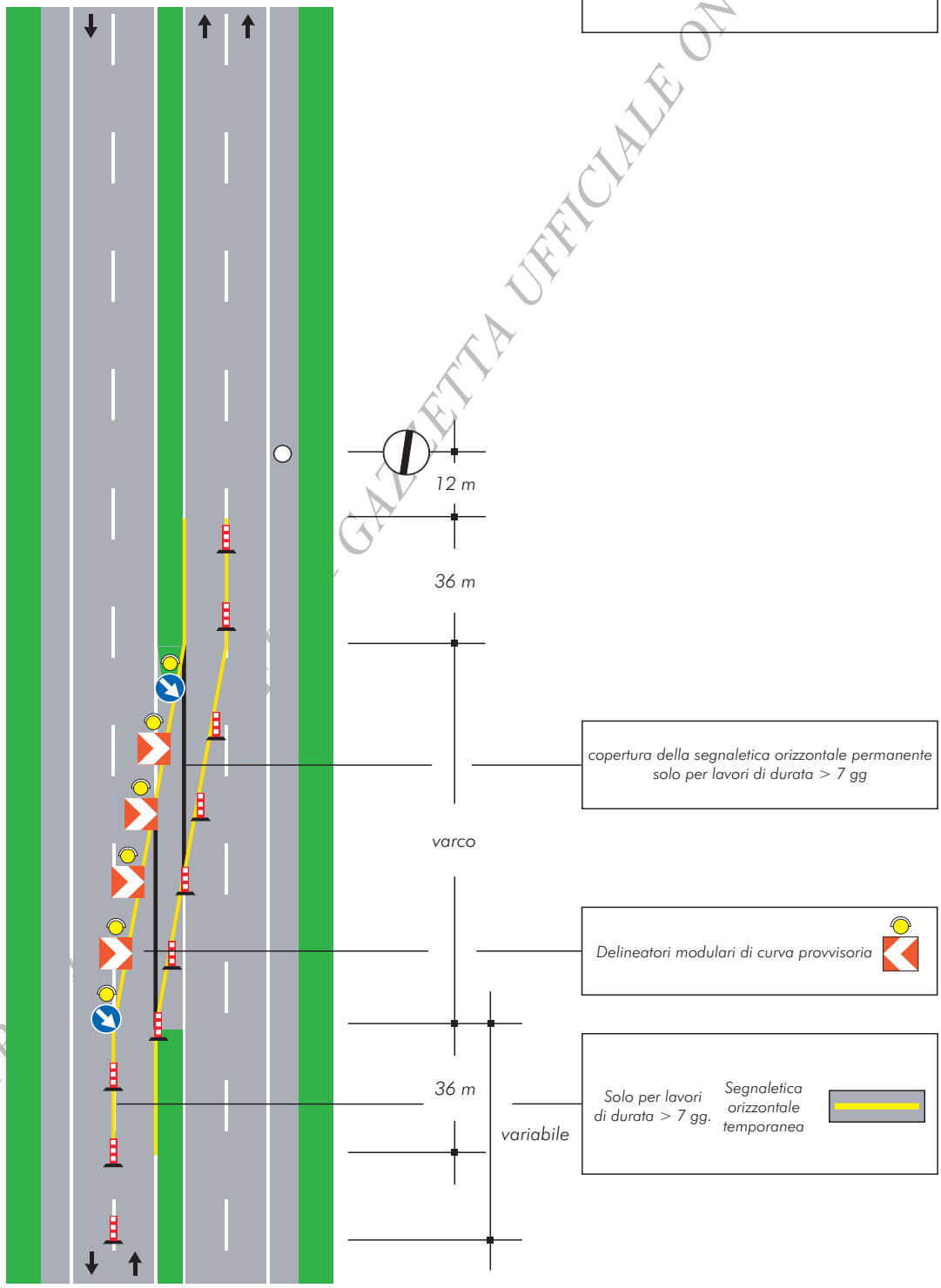

COPIA TRATTA DA GAZZETTA UFFICIALE ON-LINE

TAVOLA 10

Testata in zona di rientro su carreggiata a tre corsie per lavori di qualsiasi durata

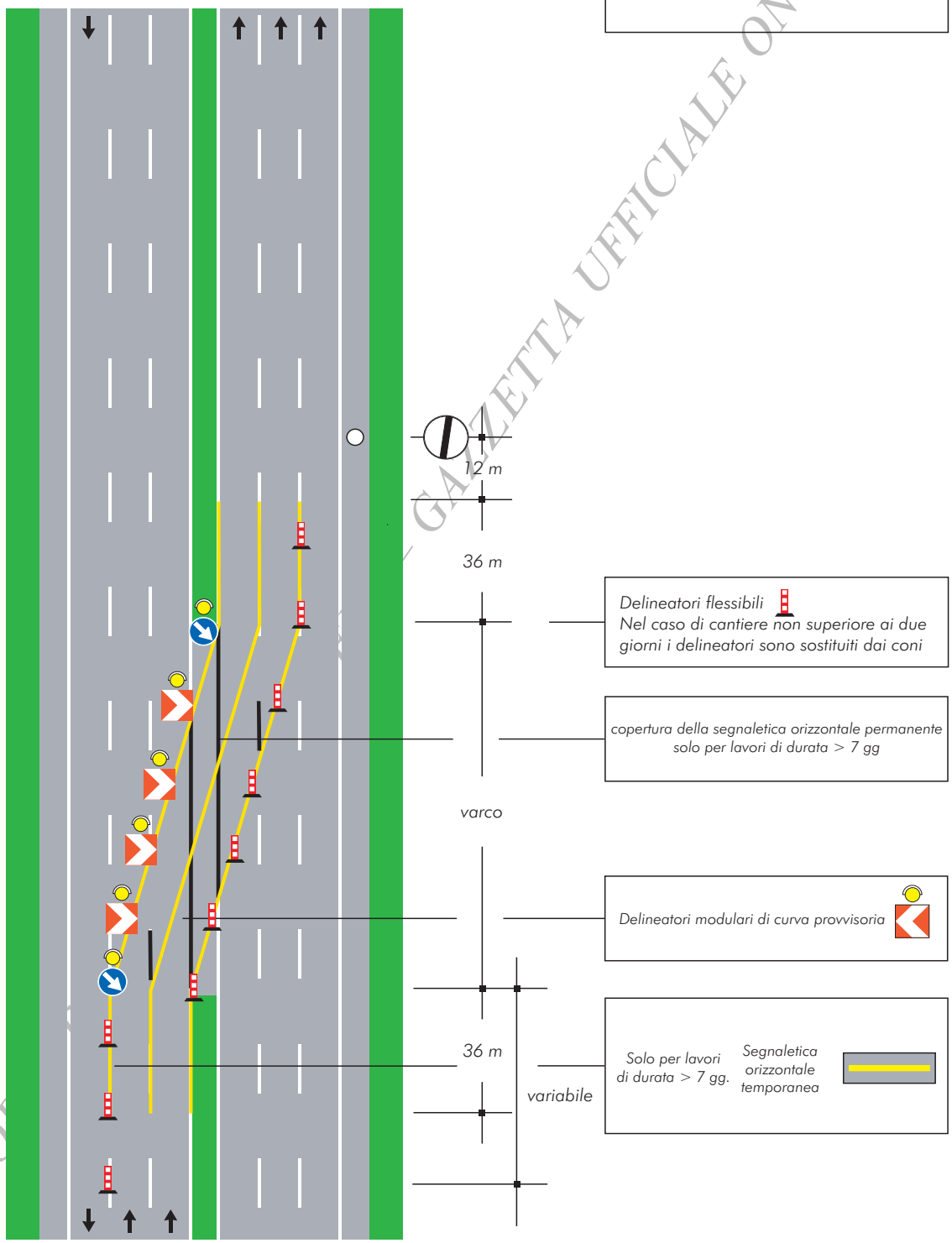

COPIA TRATTA DA GAZZETTA UFFICIALE ON-LINE

TAVOLA 11a

Testata in zona di deviazione e svincolo su carreggiata a due corsie per lavori di durata non superiore a due giorni

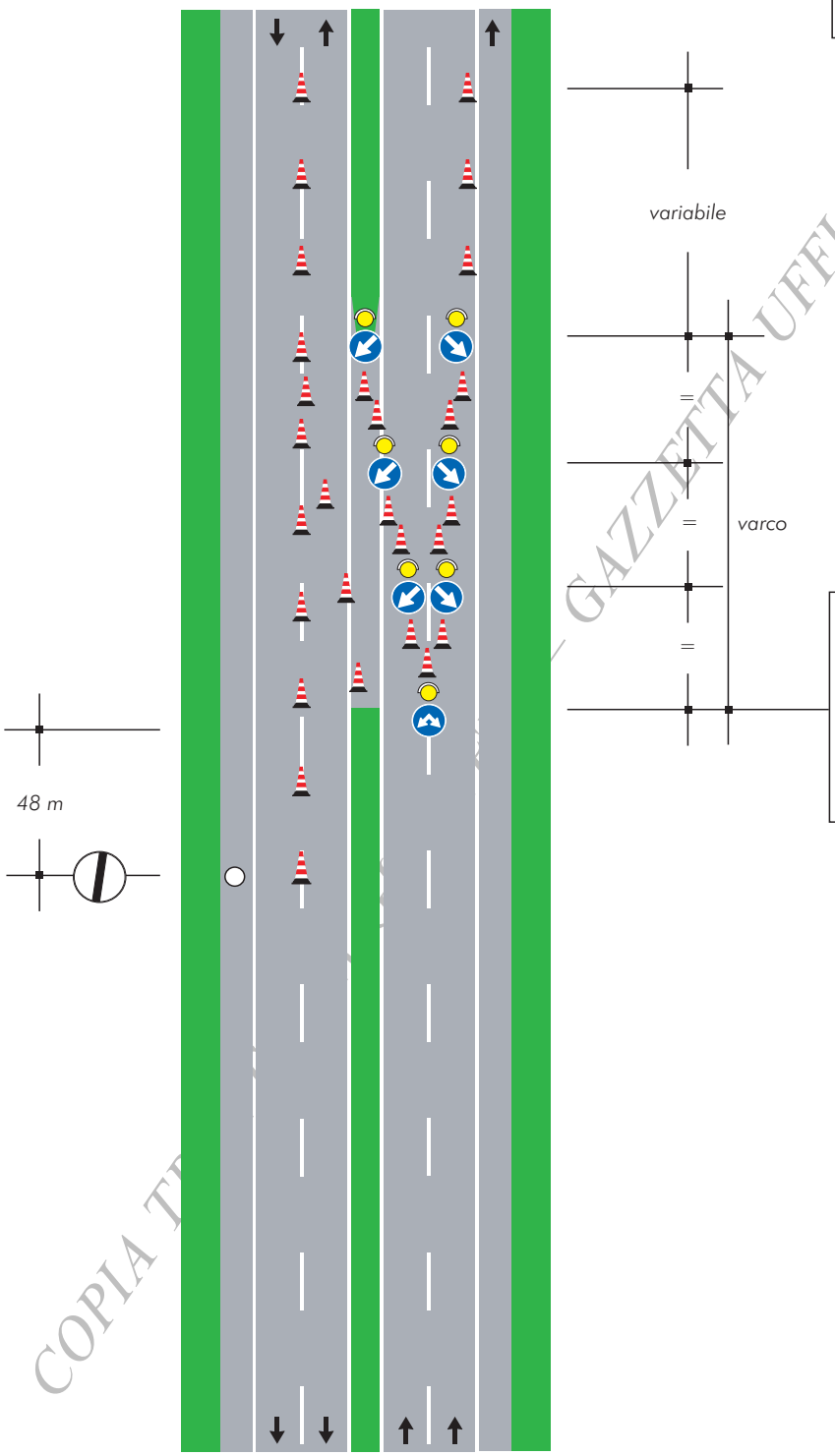

Nel caso in cui la corsia di destra sia diretta ad uno svincolo, il segnale

"passaggi consentiti"

deve essere sostituito con il segnale

"direzioni consentite destra e sinistra"
Fig. II 81/a

COPIA TRATTA DA GAZZETTA UFFICIALE ON-LINE

TAVOLA 11b

Testata in zona di deviazione e svincolo su carreggiata a due corsie per lavori di durata superiore a due giorni

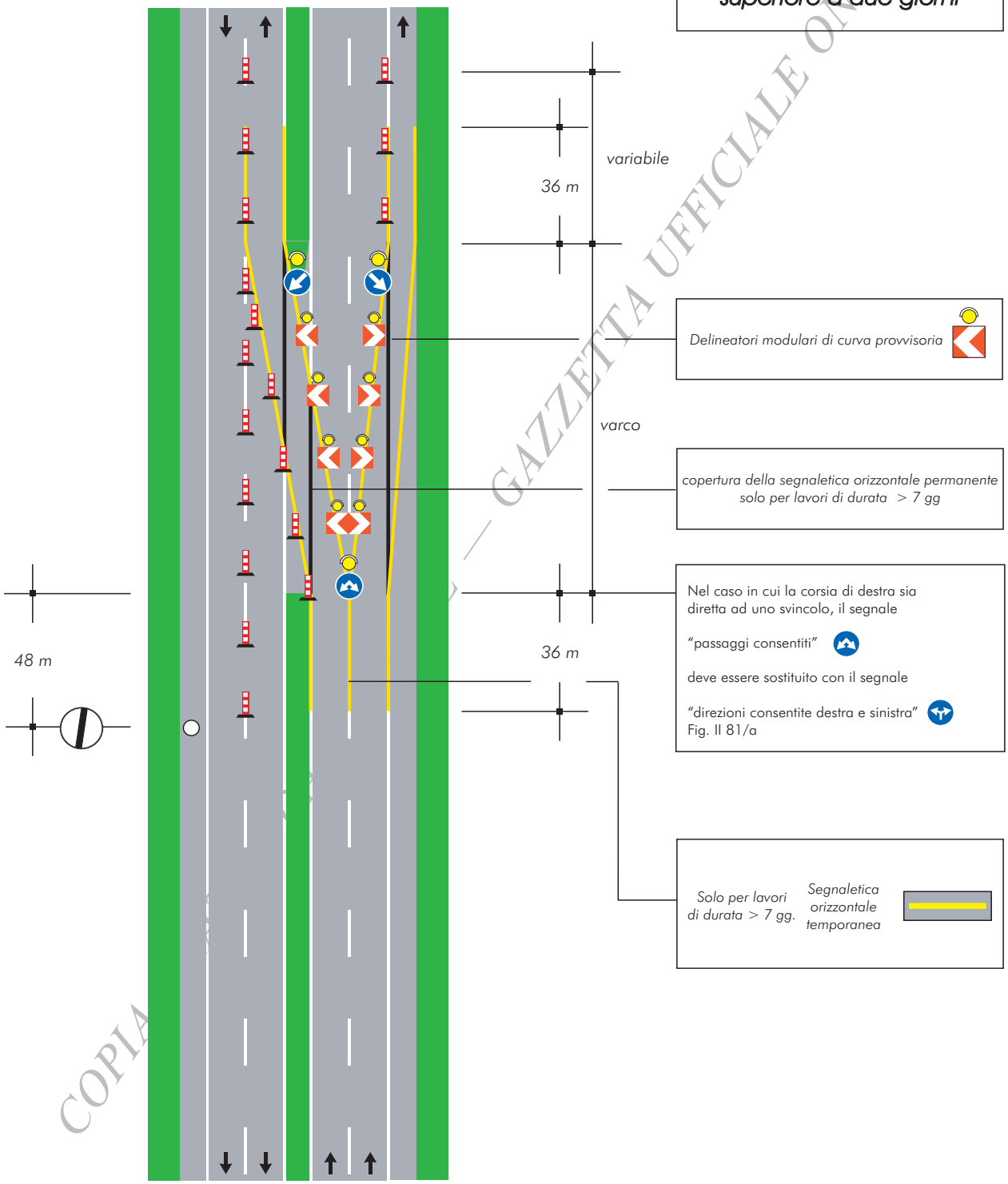

COPIA TRATTA DA GAZZETTA UFFICIALE ON-LINE

TAVOLA 12a

Testata in zona di deviazione e svincolo su carreggiata a due corsie con prerestringimento per lavori di durata non superiore a due giorni

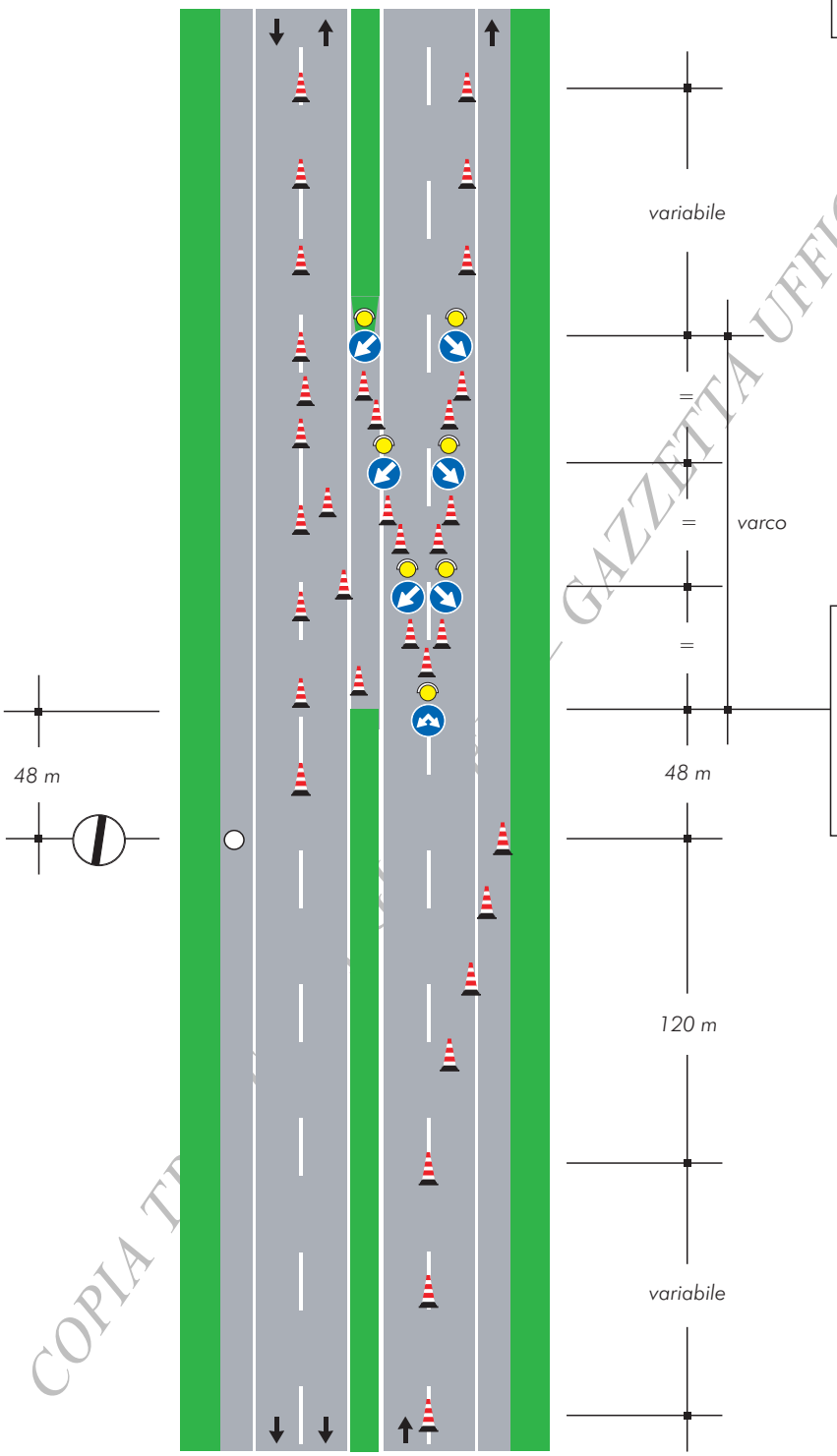

Nel caso in cui la corsia di destra sia diretta ad uno svincolo, il segnale

"passaggi consentiti"

deve essere sostituito con il segnale

"direzioni consentite destra e sinistra"
Fig. II 81/a

COPIA TRATTA DA GAZZETTA UFFICIALE ON-LINE

TAVOLA 12b

Testata in zona di deviazione e svincolo su carreggiata a due corsie con preristringimento per lavori di durata superiore a due giorni

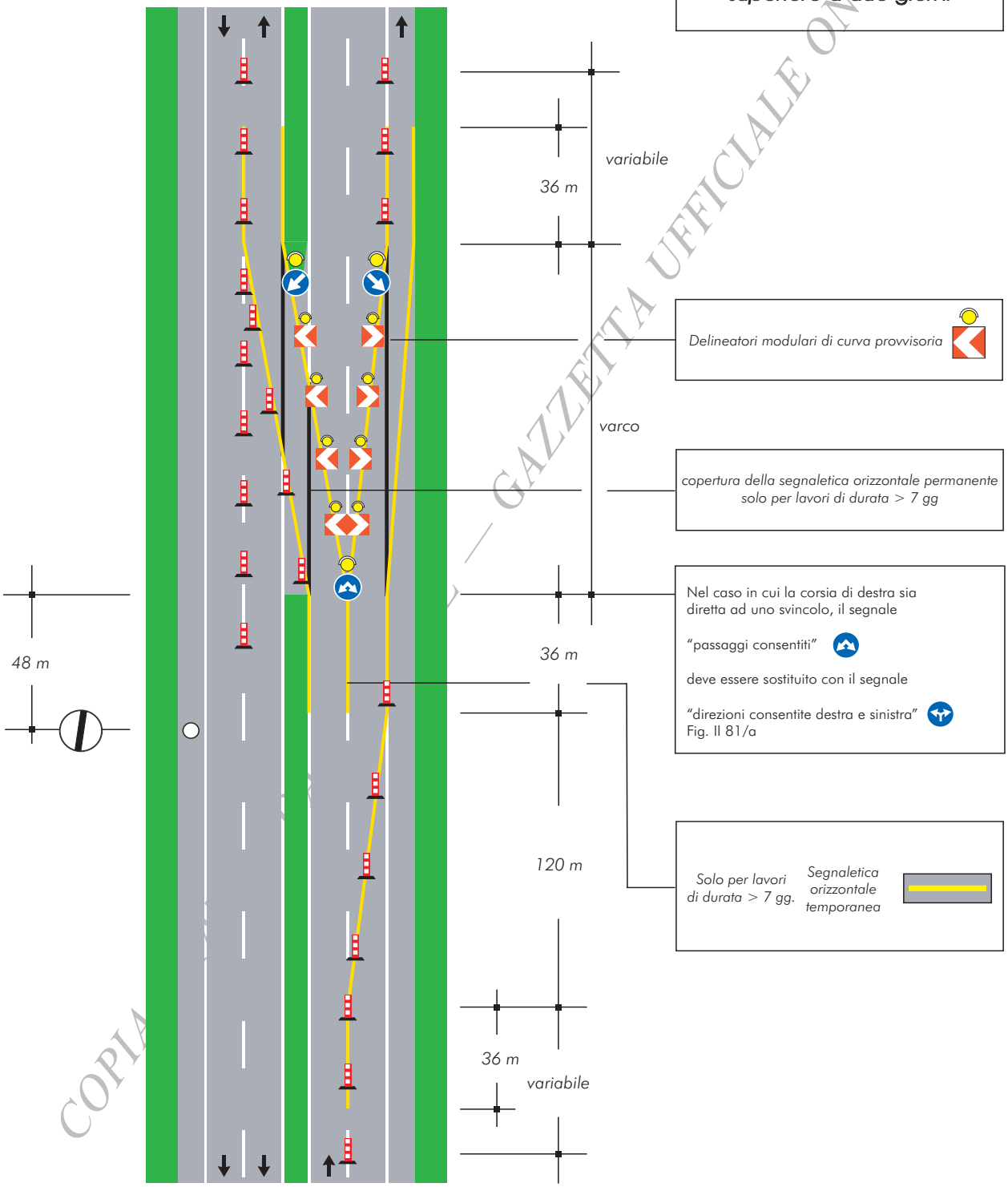

COPIA TRATTA DA GAZZETTA UFFICIALE ON-LINE

TAVOLA 13

Testata in zona di deviazione e svincolo su carreggiata a tre corsie per lavori di qualsiasi durata

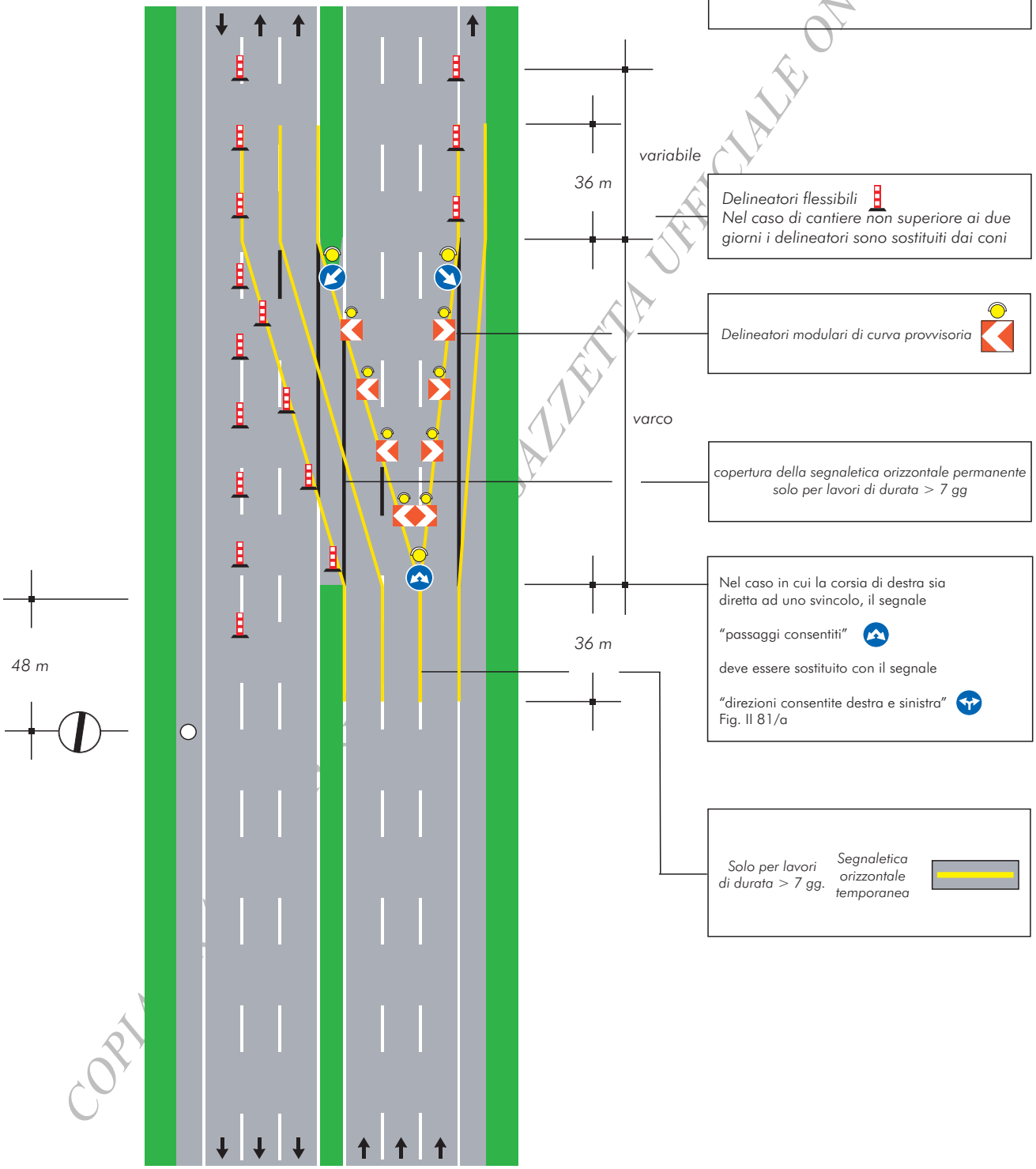

COPIA TRATTA DA GAZZETTA UFFICIALE ON-LINE

TAVOLA 14

Testata in zona di deviazione e svincolo su carreggiata a tre corsie con prerestringimento per lavori di qualsiasi durata

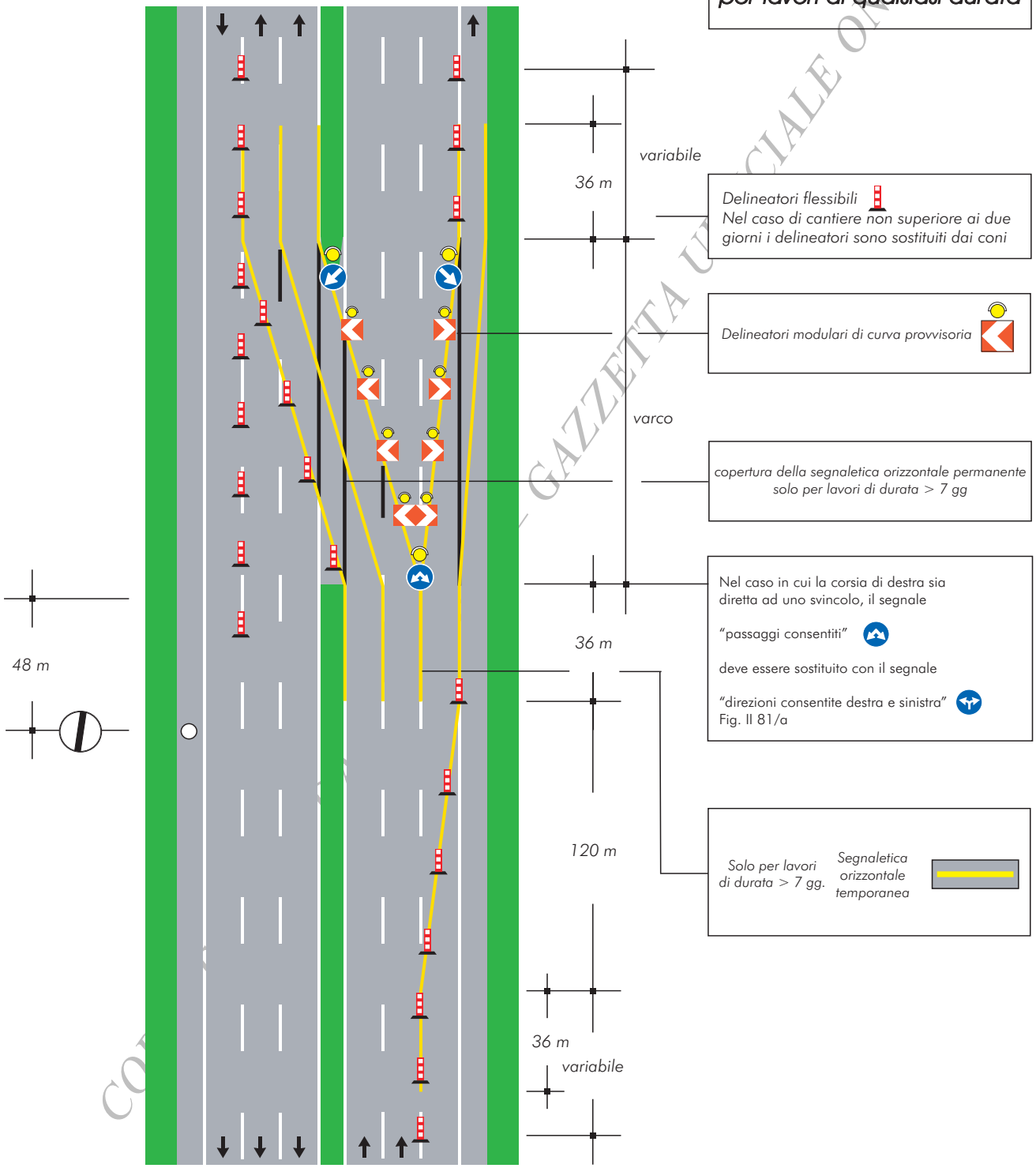

COPIA TRATTA DA GAZZETTA UFFICIALE ON-LINE

TAVOLA 15

Chiusura della corsia per la sosta di emergenza

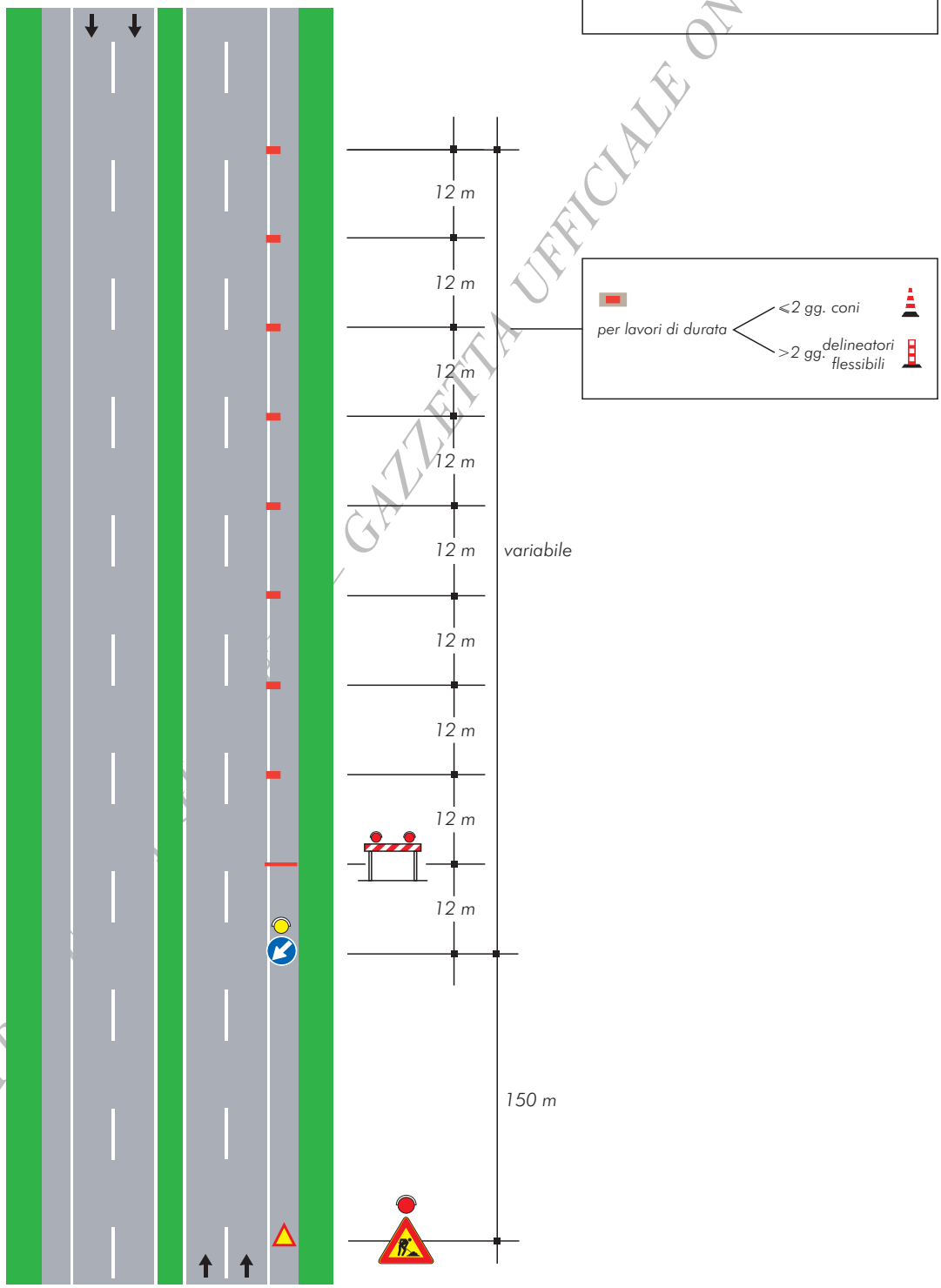

COPIA TRATTA DA GAZZETTA UFFICIALE ON-LINE

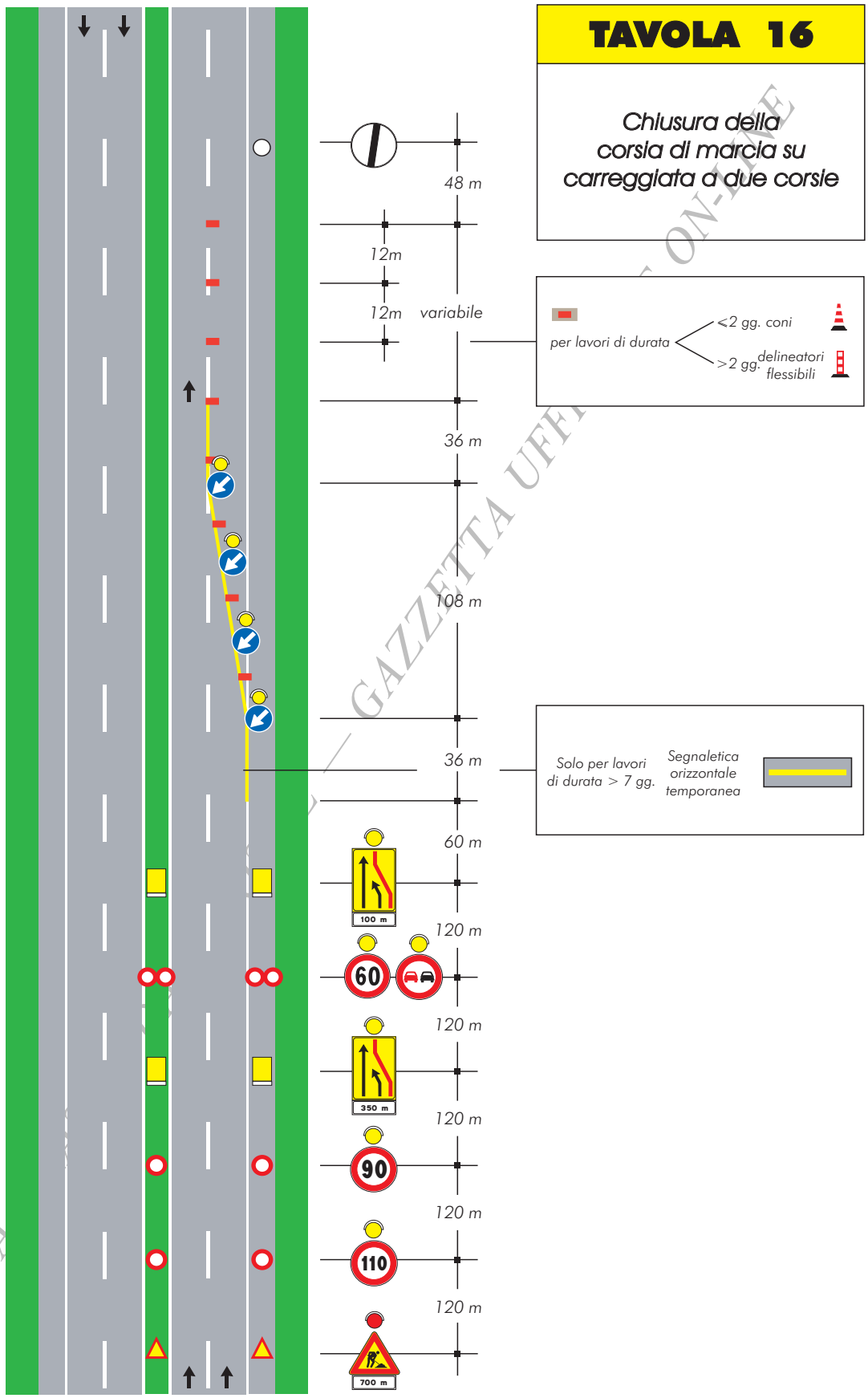

COPIA TRATTA DA GAZZETTA UFFICIALE ON-LINE

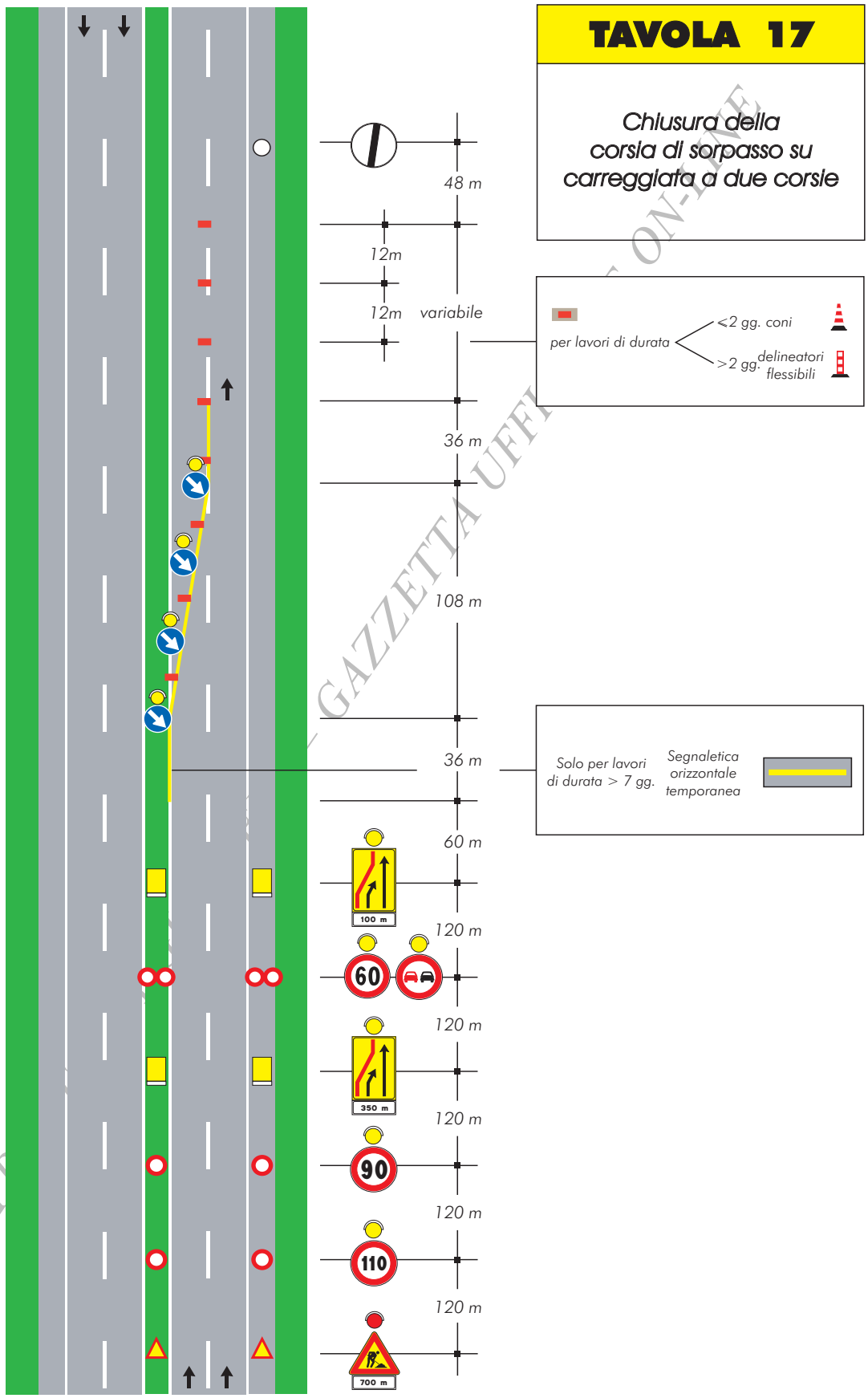

COPIA TRATTA DA GAZZETTA UFFICIALE ON-LINE

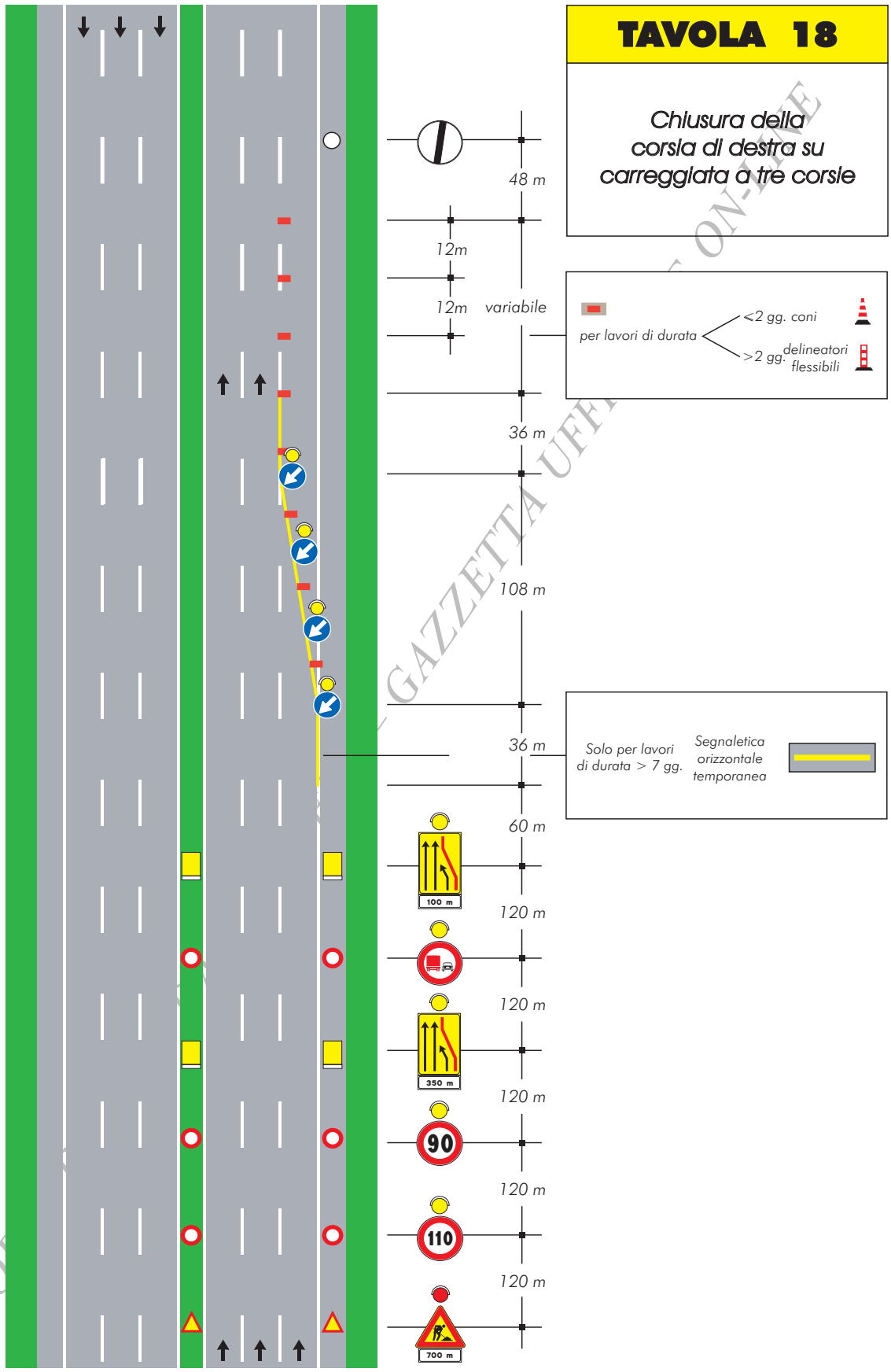
TAVOLA 18
Chiusura della corsia di destra su carreggiata a tre corsie
48 m
12m
12m
variabile
per lavori di durata
<2 gg. coni
>2 gg. delineatori flessibili
36 m
108 m
36 m
Solo per lavori di durata > 7 gg.
Segnaletica orizzontale temporanea
60 m
100 m
120 m
120 m
350 m
120 m
90
120 m
110
120 m
700 m

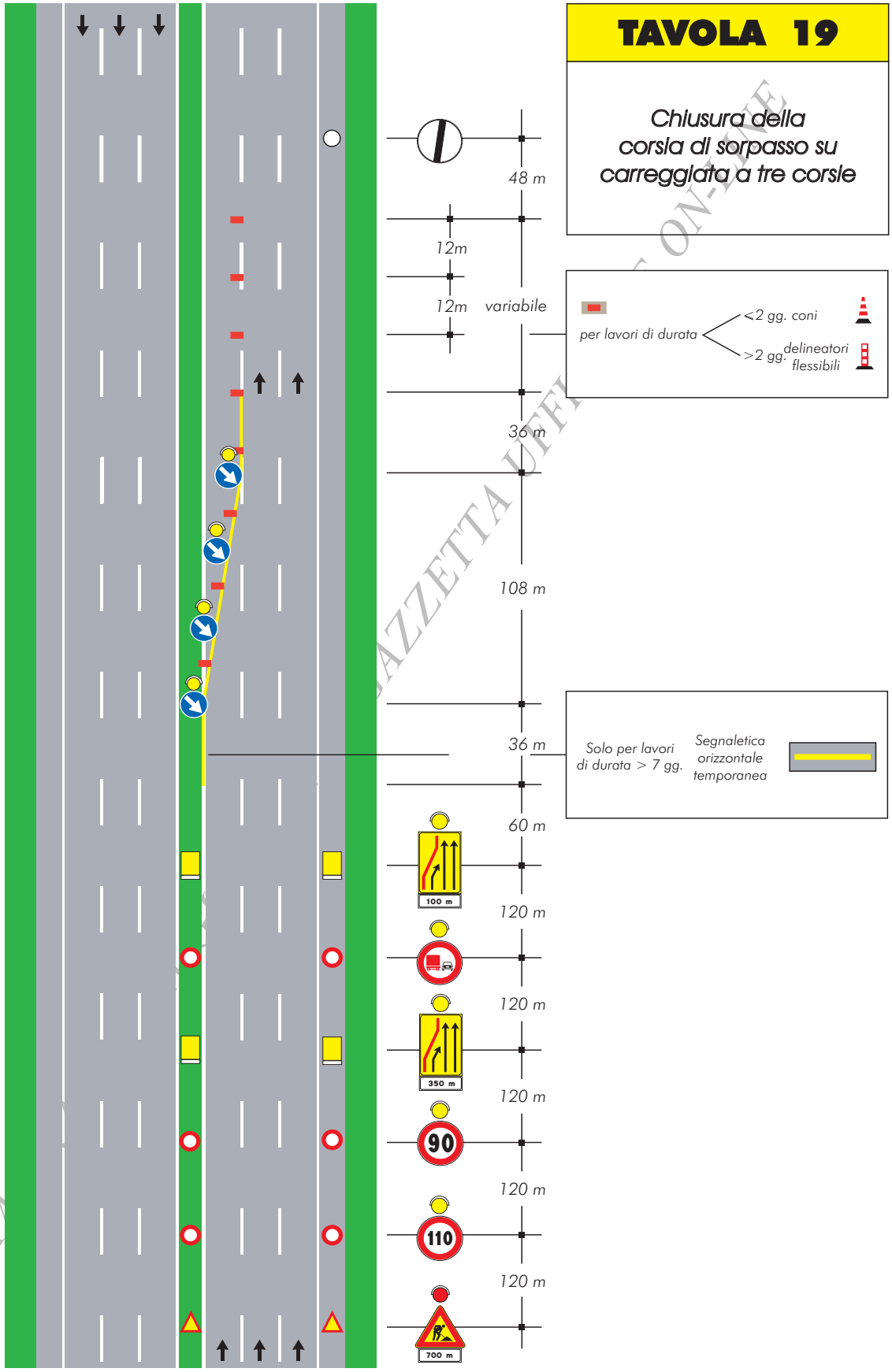

COPIA TRATTA DA GAZZETTA UFFICIALE ON-LINE

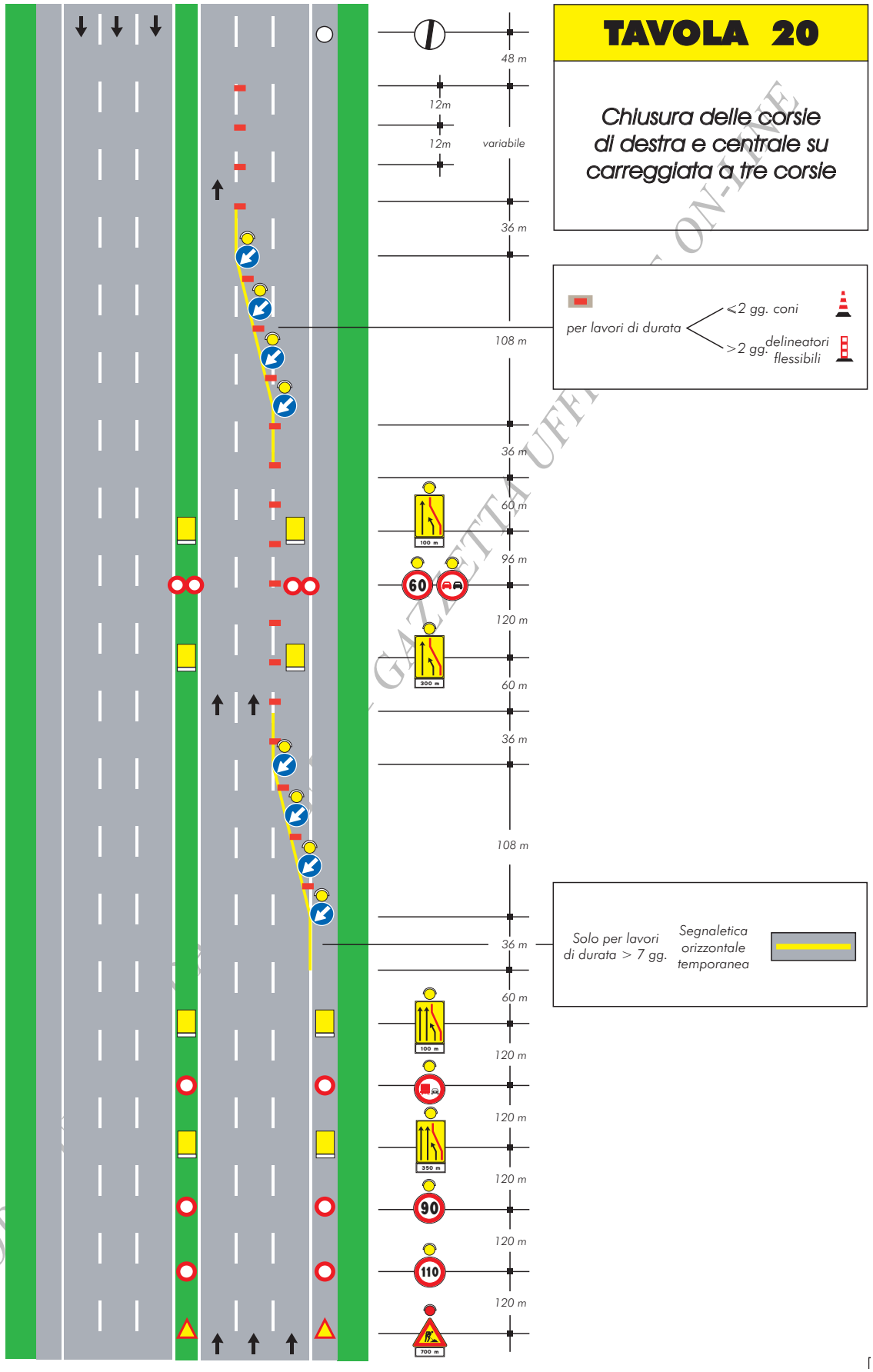
TAVOLA 20
Chiusura delle corsie di destra e centrale su carreggiata a tre corsie
48 m
12m
12m
variabile
36 m
108 m
36 m
60 m
96 m
120 m
60 m
36 m
108 m
36 m
60 m
120 m
120 m
120 m
120 m
120 m
per lavori di durata
<2 gg. coni
>2 gg. delineatori flessibili
Solo per lavori di durata > 7 gg.
Segnaletica orizzontale temporanea
100 m
300 m
100 m
350 m
700 m
60
90
110

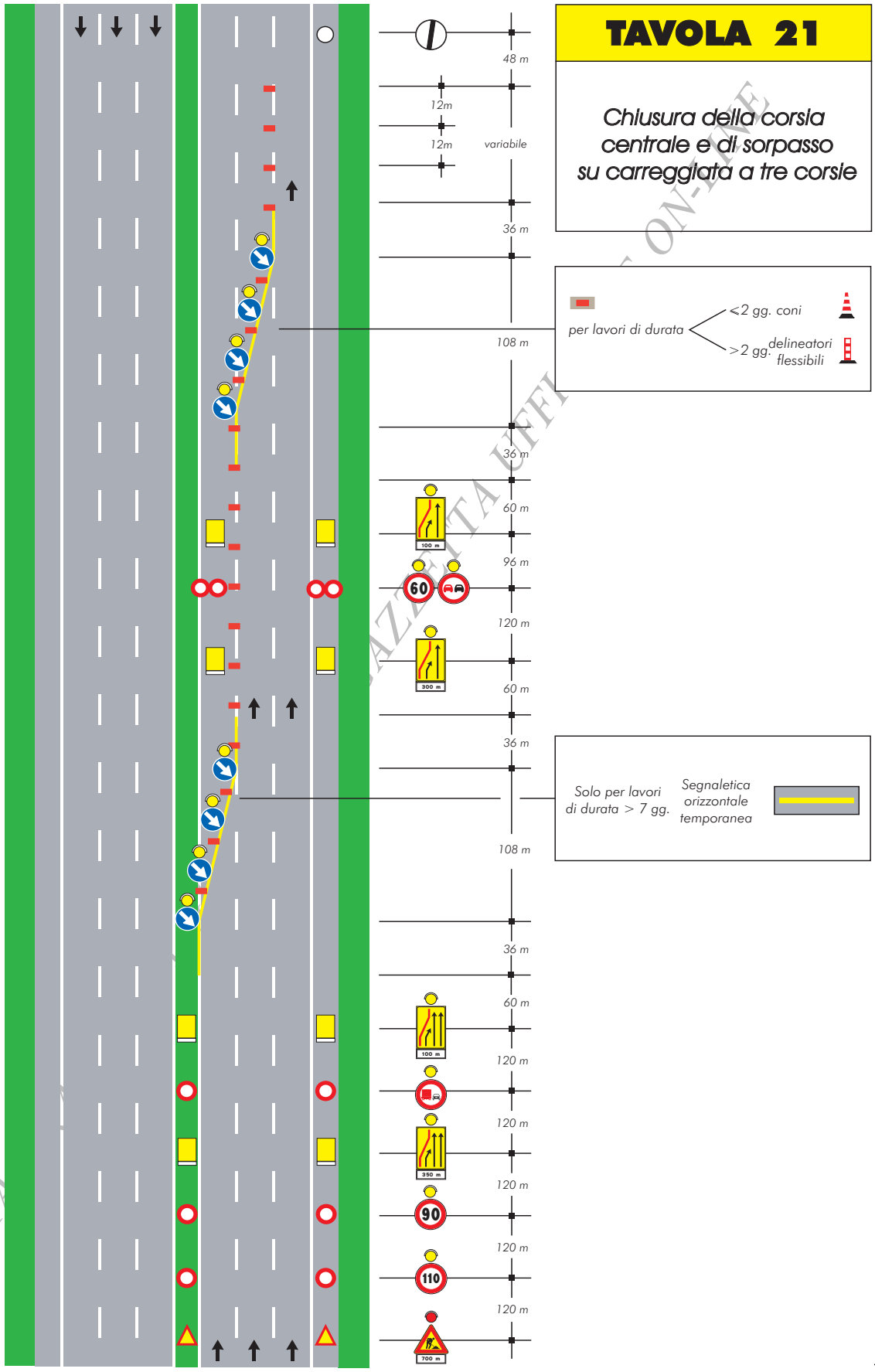
TAVOLA 21
Chiusura della corsia centrale e di sorpasso su carreggiata a tre corsie
48 m
12m
12m
variabile
36 m
108 m
36 m
60 m
96 m
120 m
60 m
36 m
108 m
36 m
60 m
120 m
120 m
120 m
120 m
120 m
per lavori di durata
<2 gg. coni
>2 gg. delineatori flessibili
Solo per lavori di durata > 7 gg.
Segnaletica orizzontale temporanea
60
90
110

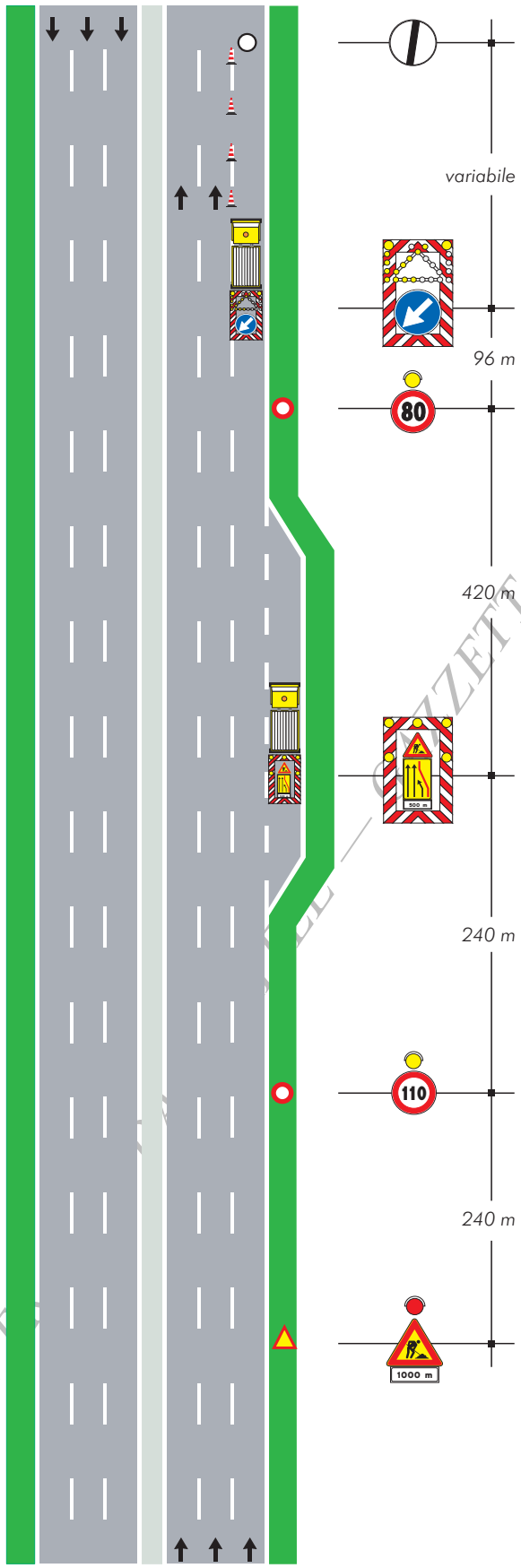

TAVOLA 22

Chiusura della corsia di destra su carreggiata a tre corsie priva della corsia di emergenza e spartitraffico ridotto

COPIA TRATTA DA GURITEL — GAZZETTA UFFICIALE ON-LINE

TAVOLA 23

Chiusura delle corsie di destra e centrale su carreggiata a tre corsie priva della corsia di emergenza e spartitraffico ridotto

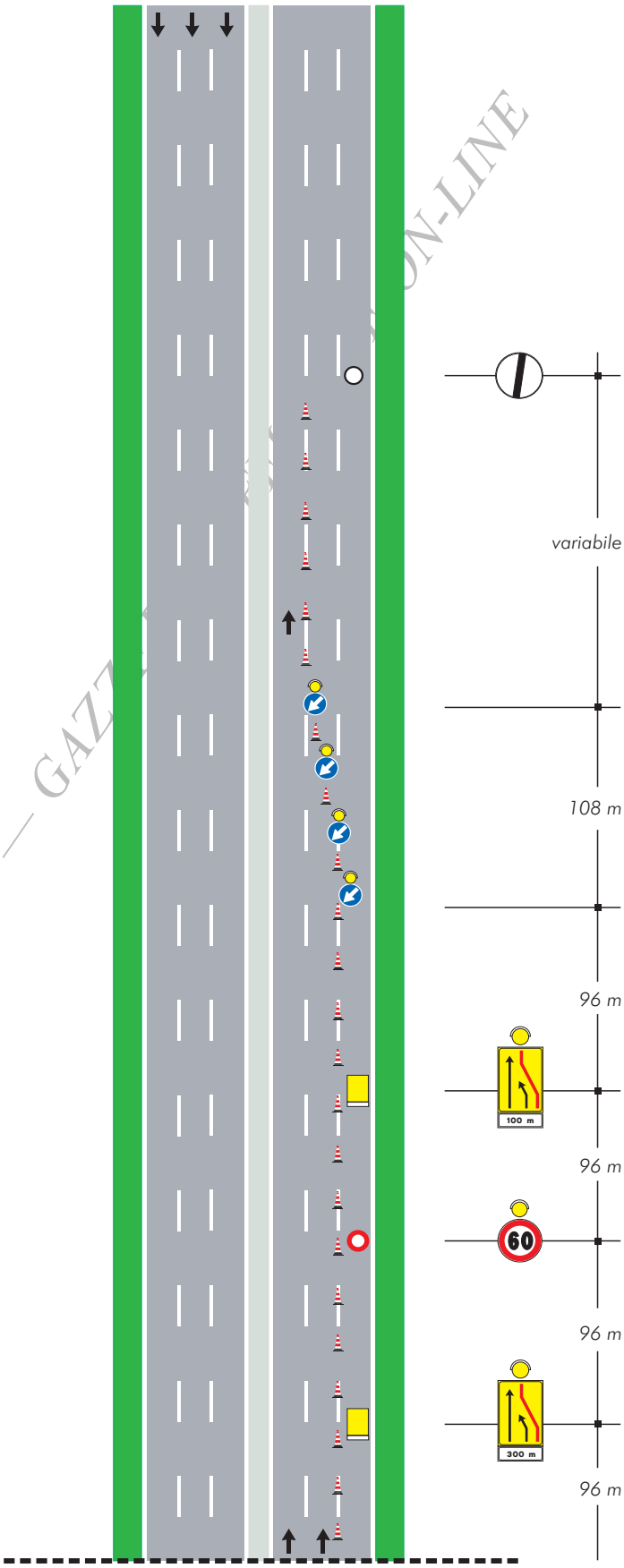

COPIA TRATTA DA GURITEL — GAZZETTA UFFICIALE ON-LINE

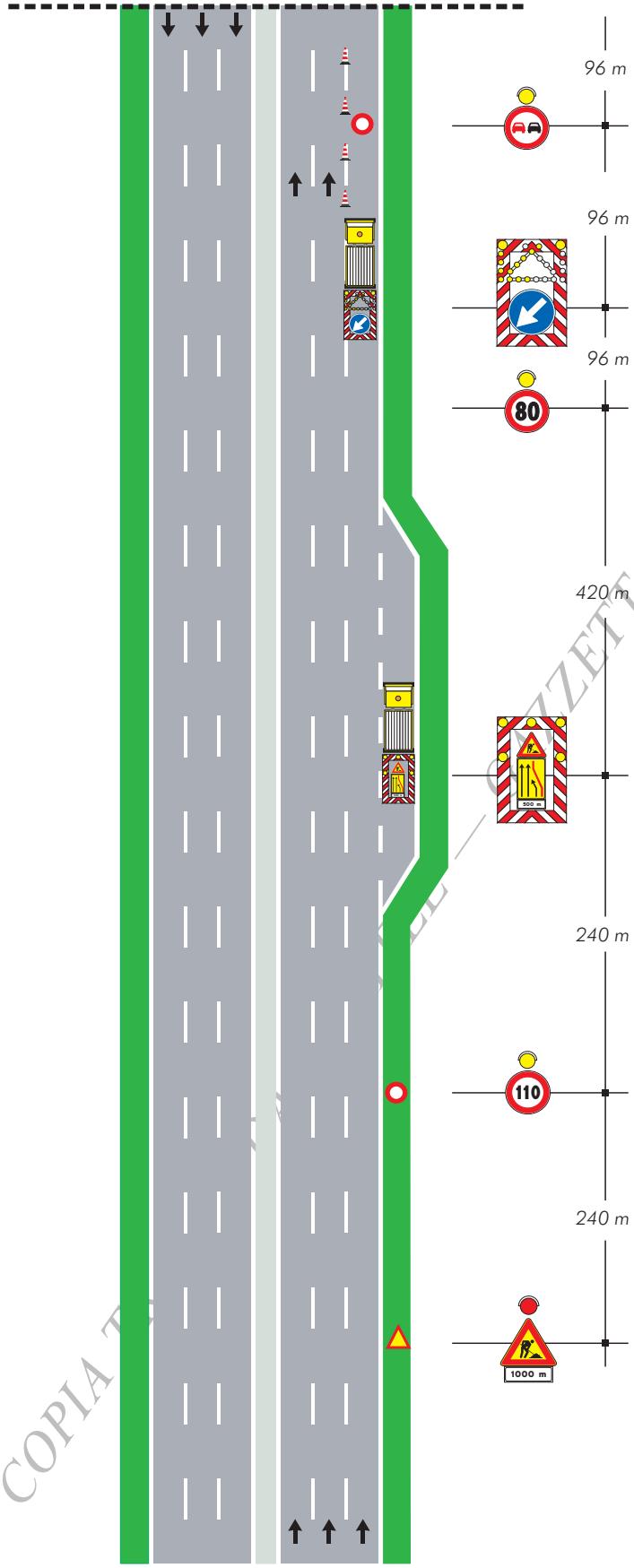

COPIA TRATTA DA GURITEL — GAZZETTA UFFICIALE ON-LINE

TAVOLA 24

Chiusura delle corsie di sorpasso e centrale su carreggiata a tre corsie priva della corsia di emergenza e spartitraffico ridotto

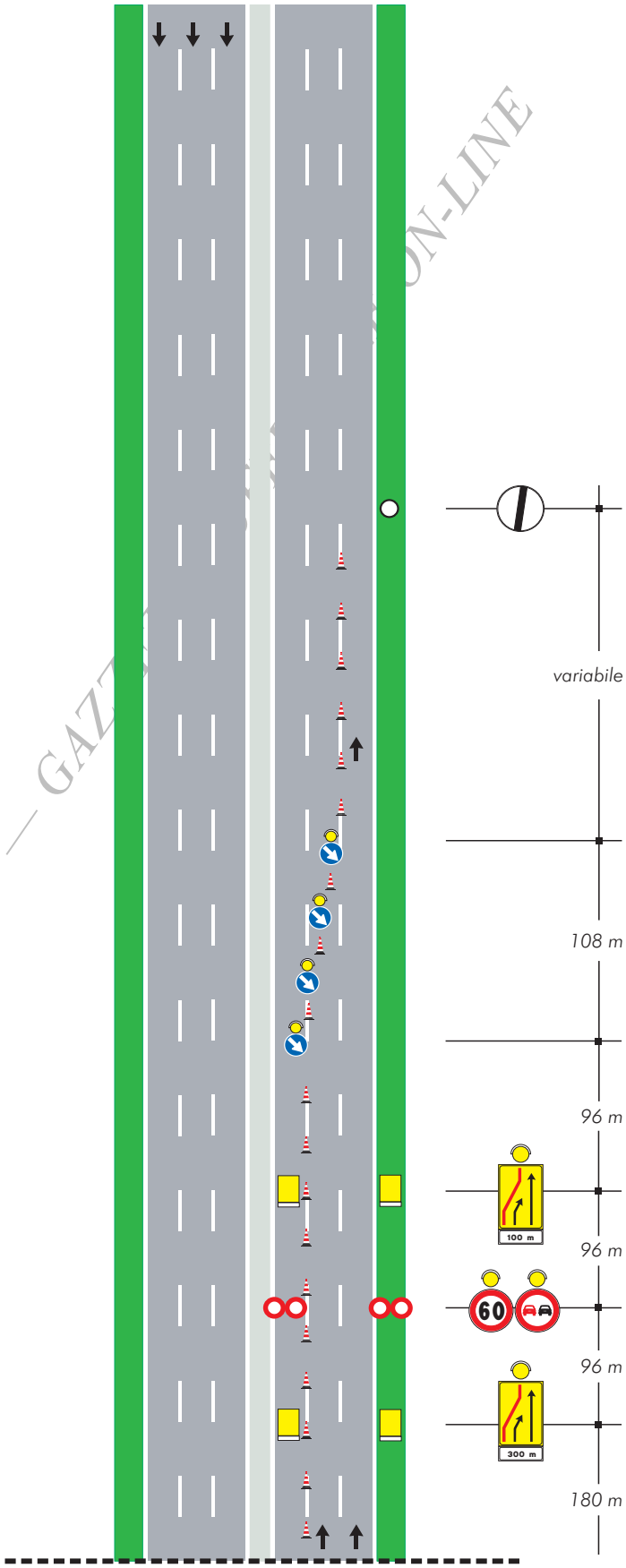

COPIA TRATTA DA GURITEL — GAZZETTA UFFICIALE ON-LINE

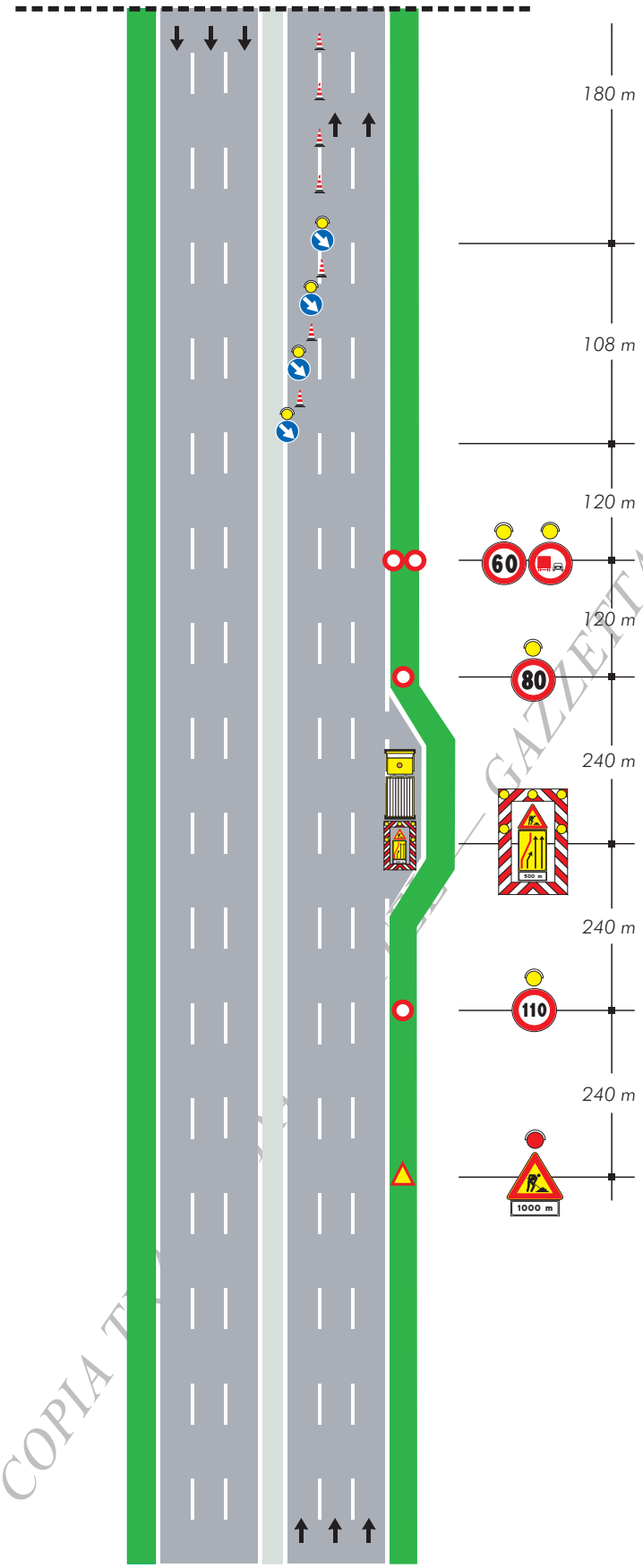

COPIA TRATTA DA GAZZETTA UFFICIALE ON-LINE

TAVOLA 25

Deviazione con una sola corsia per senso di marcia su carreggiata a due corsie

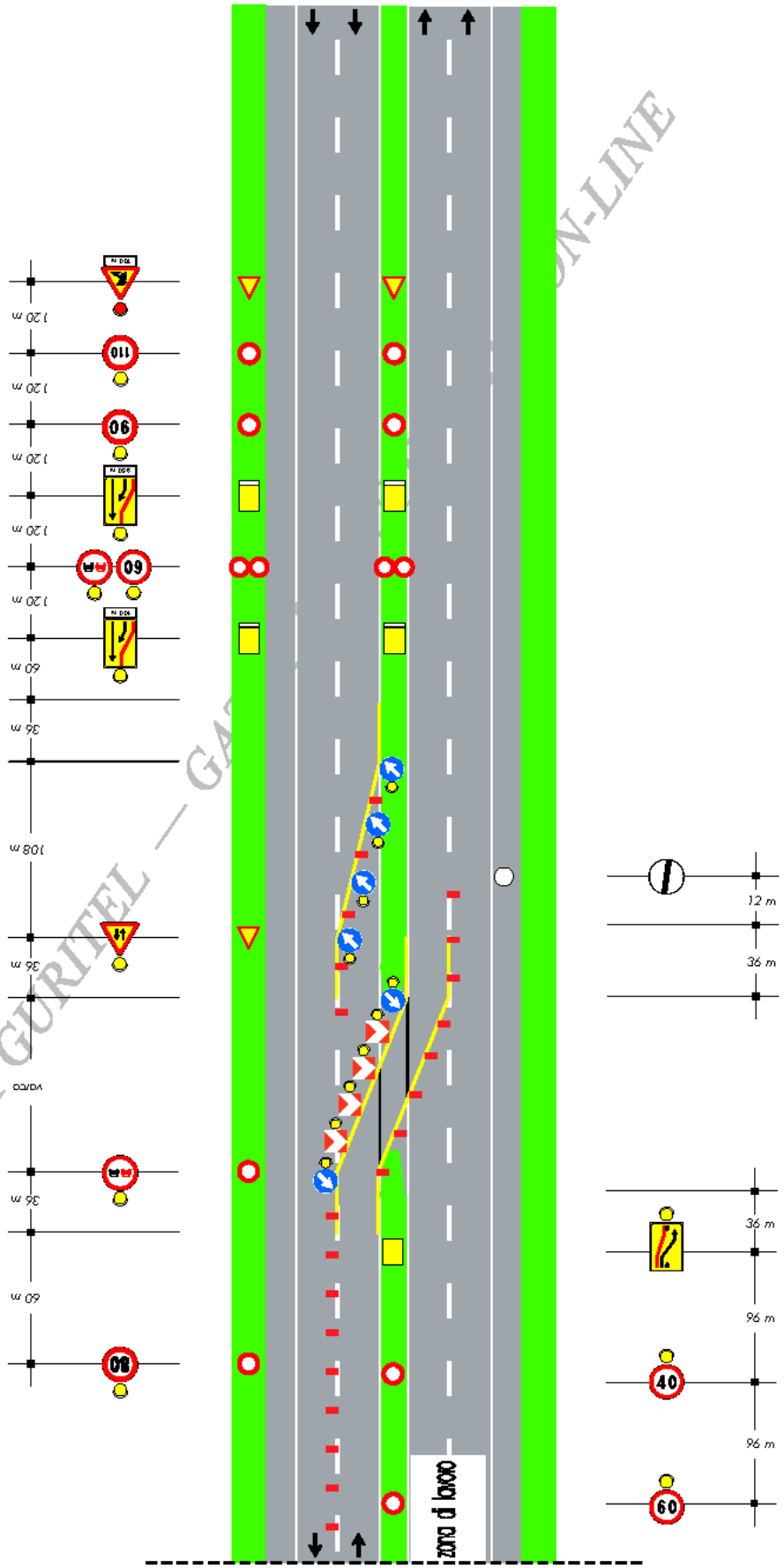

TRATTA DA GURITEL — GAZZETTA UFFICIALE ON-LINE

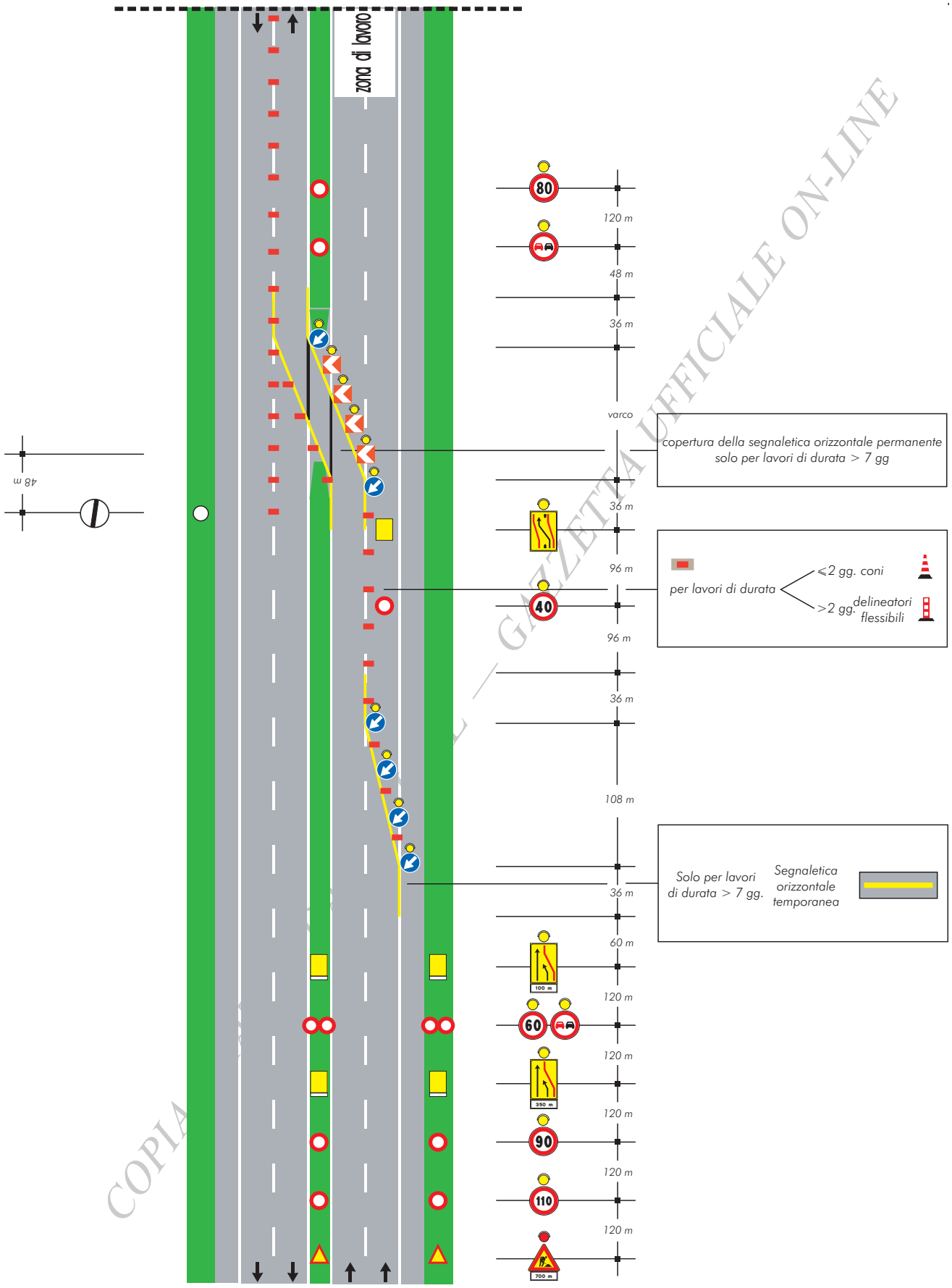

COPIA TRATTA DA GAZZETTA UFFICIALE ON-LINE

TAVOLA 26

Deviazione con due corsie per la corrente di traffico non deviata su carreggiata a due corsie

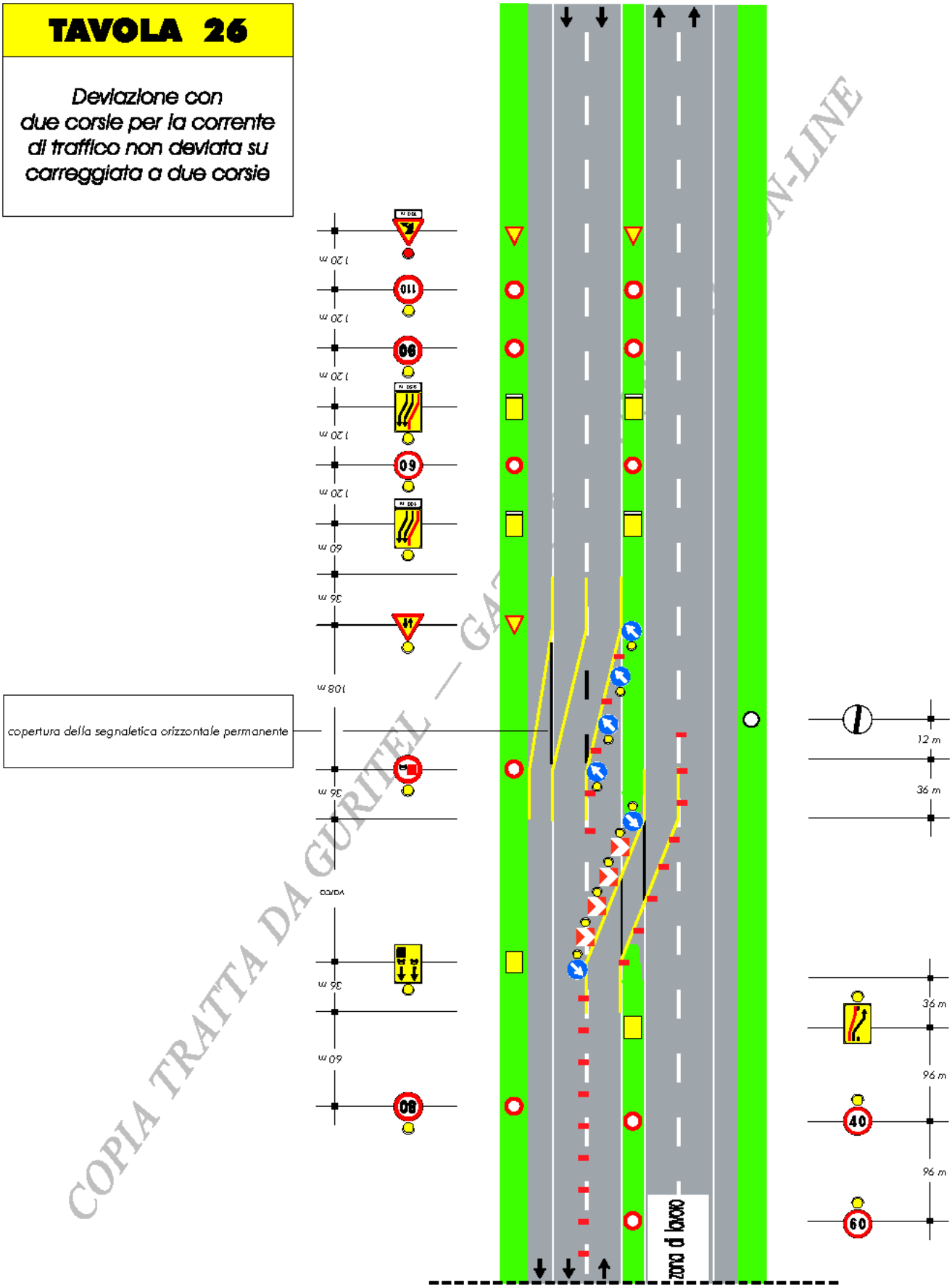

COPIA TRATTA DA GURITEL — GAZZETTA UFFICIALE ON-LINE

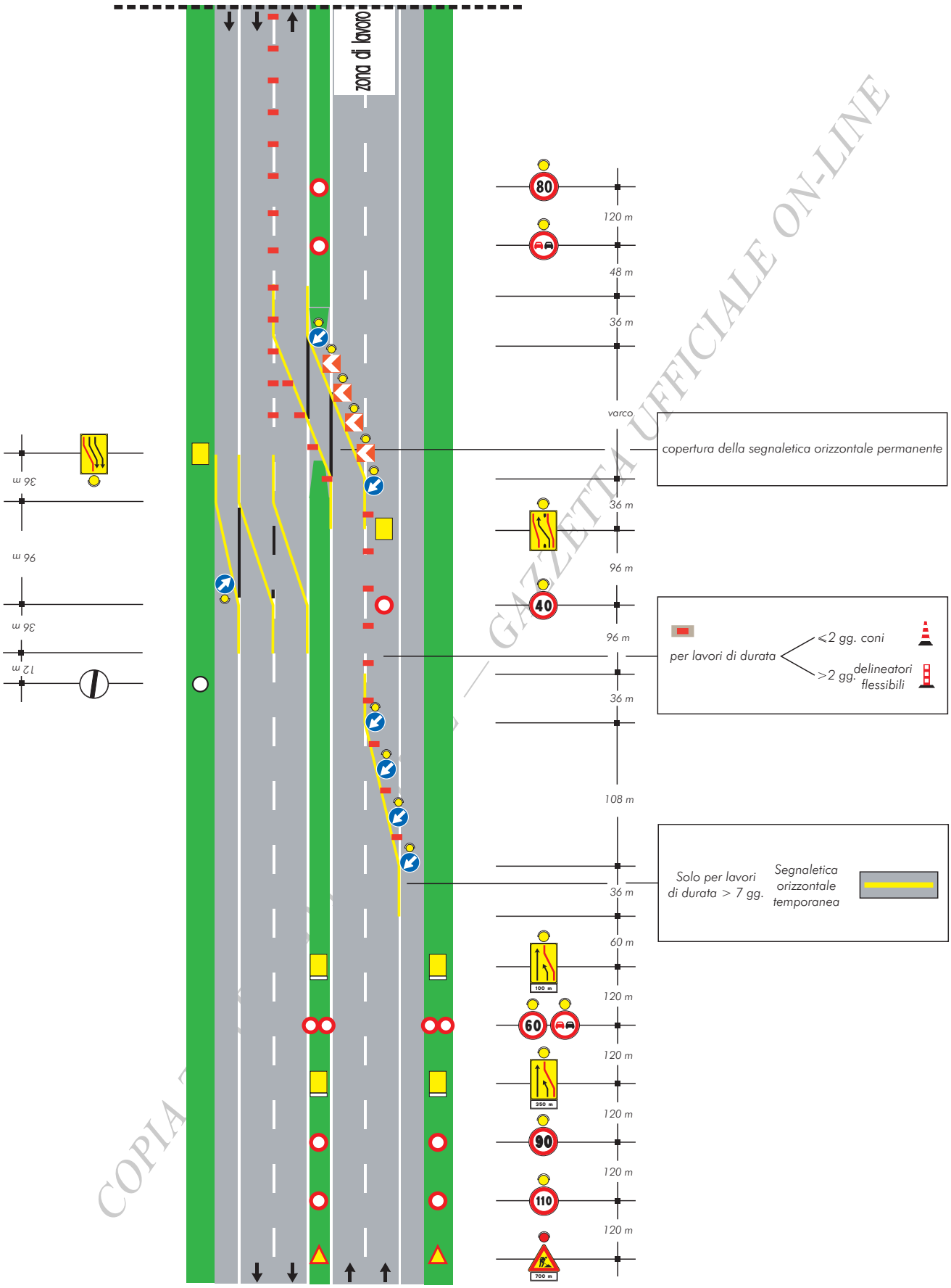

COPIA TRATTA DA GAZZETTA UFFICIALE ON-LINE

TAVOLA 27

Deviazione con due corsie per la corrente di traffico deviata su carreggiata a due corsie

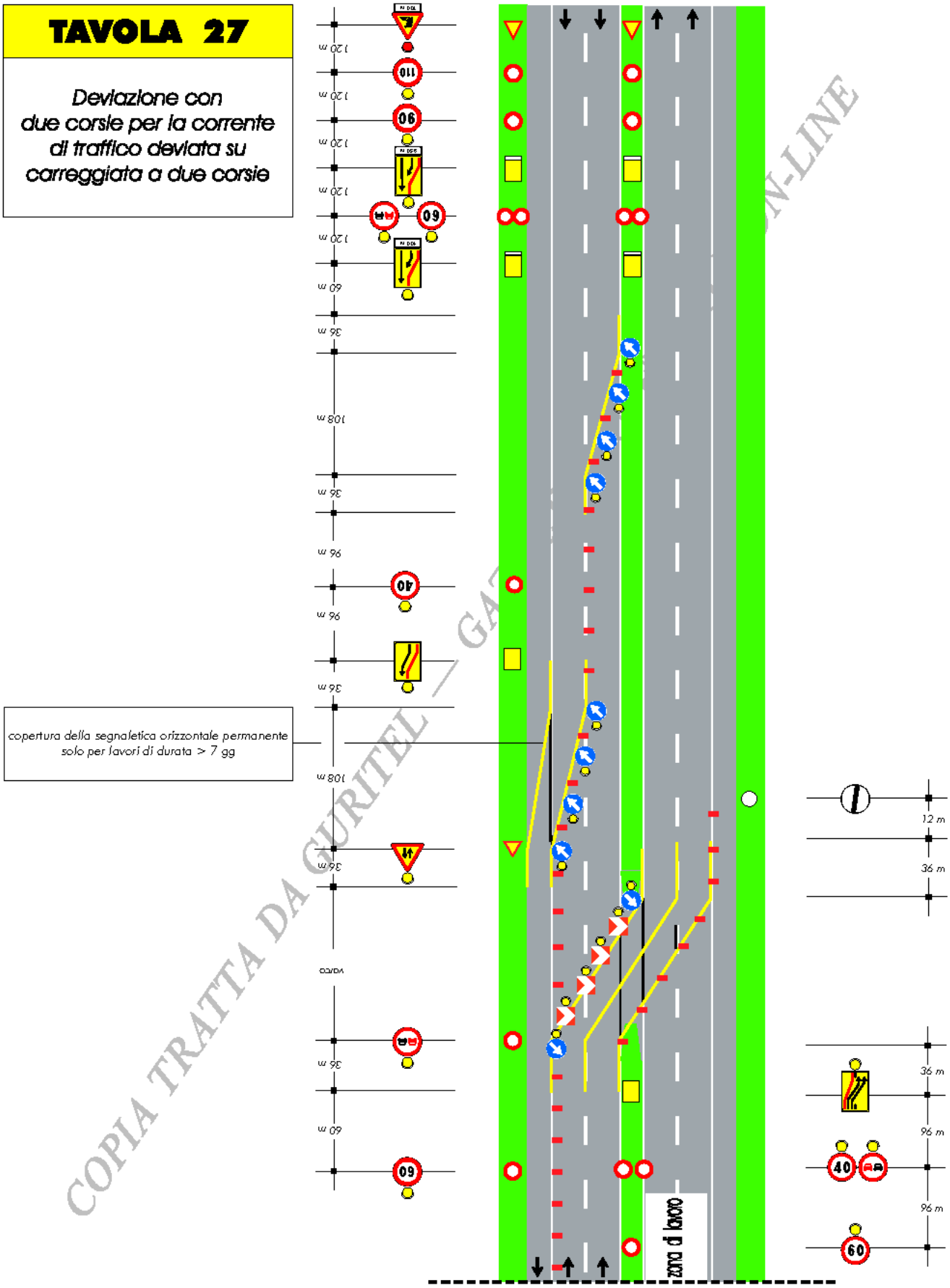

COPIA TRATTA DA GURITEL — GAZZETTA UFFICIALE ON-LINE

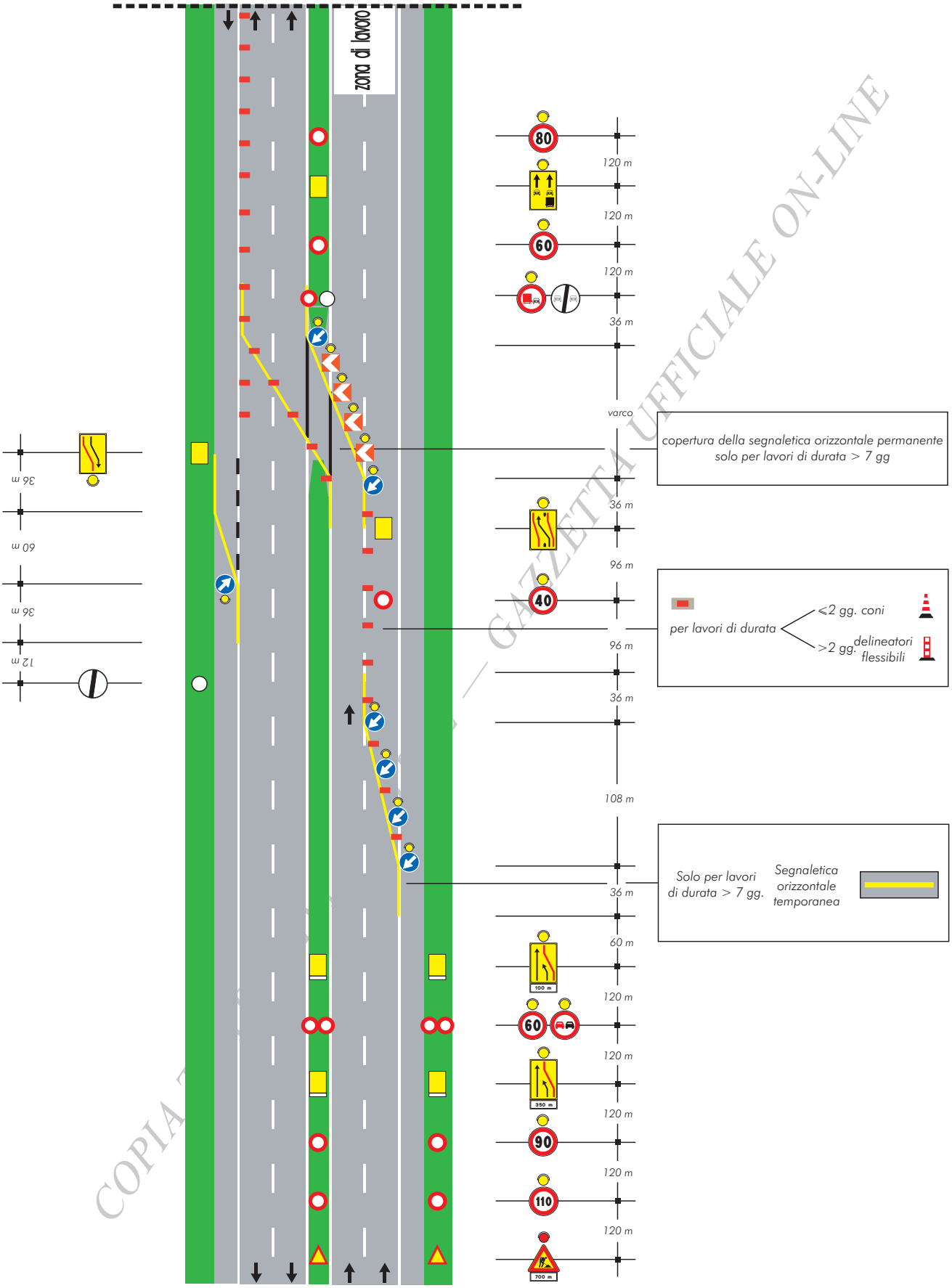

COPIA TRATTA DA GAZZETTA UFFICIALE ON-LINE

TAVOLA 28

Deviazione parziale con una sola corsia deviata su carreggiata a due corsie

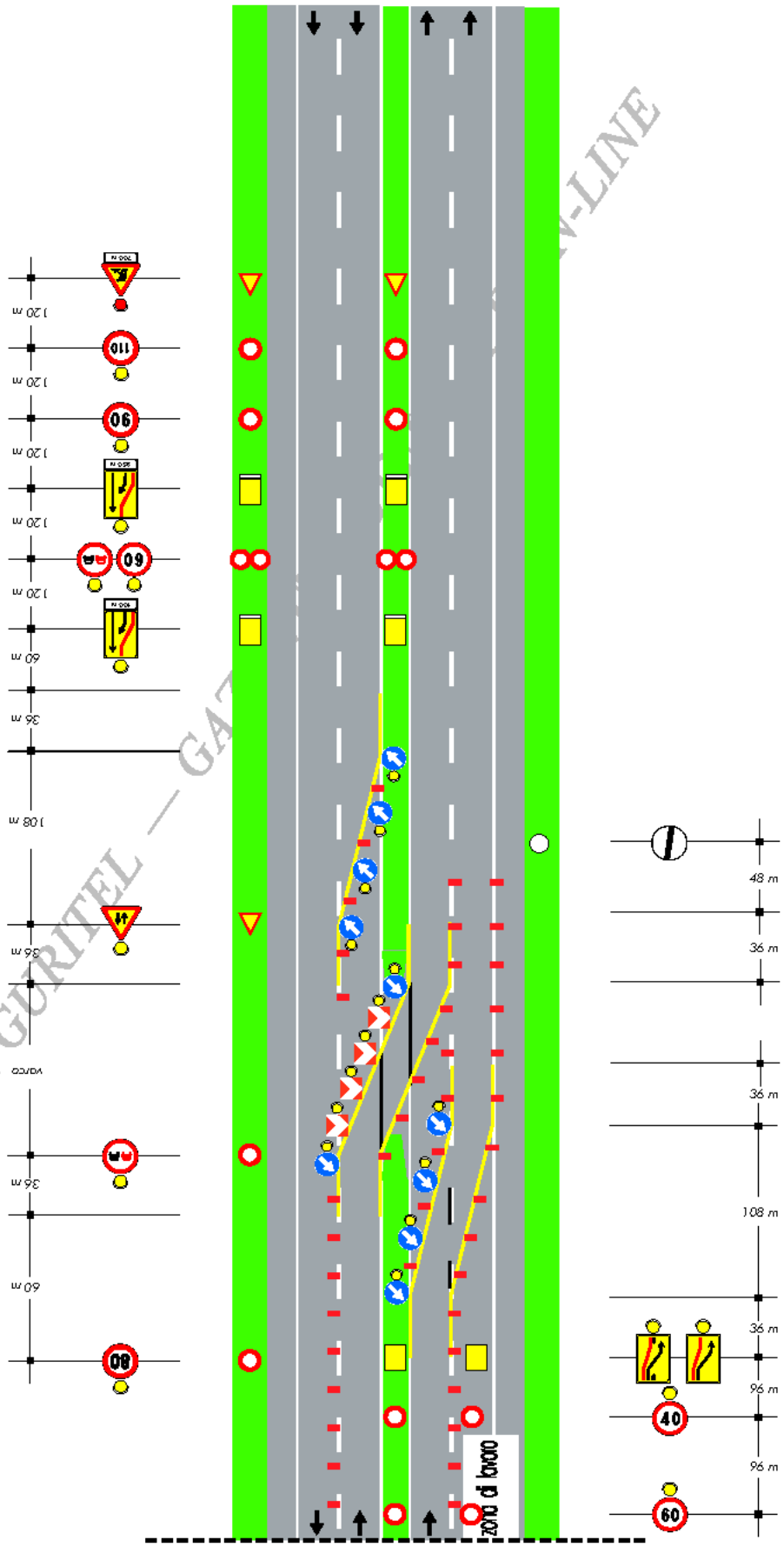

COPIA TRATTA DA GURITEL — GAZZETTA UFFICIALE ON-LINE

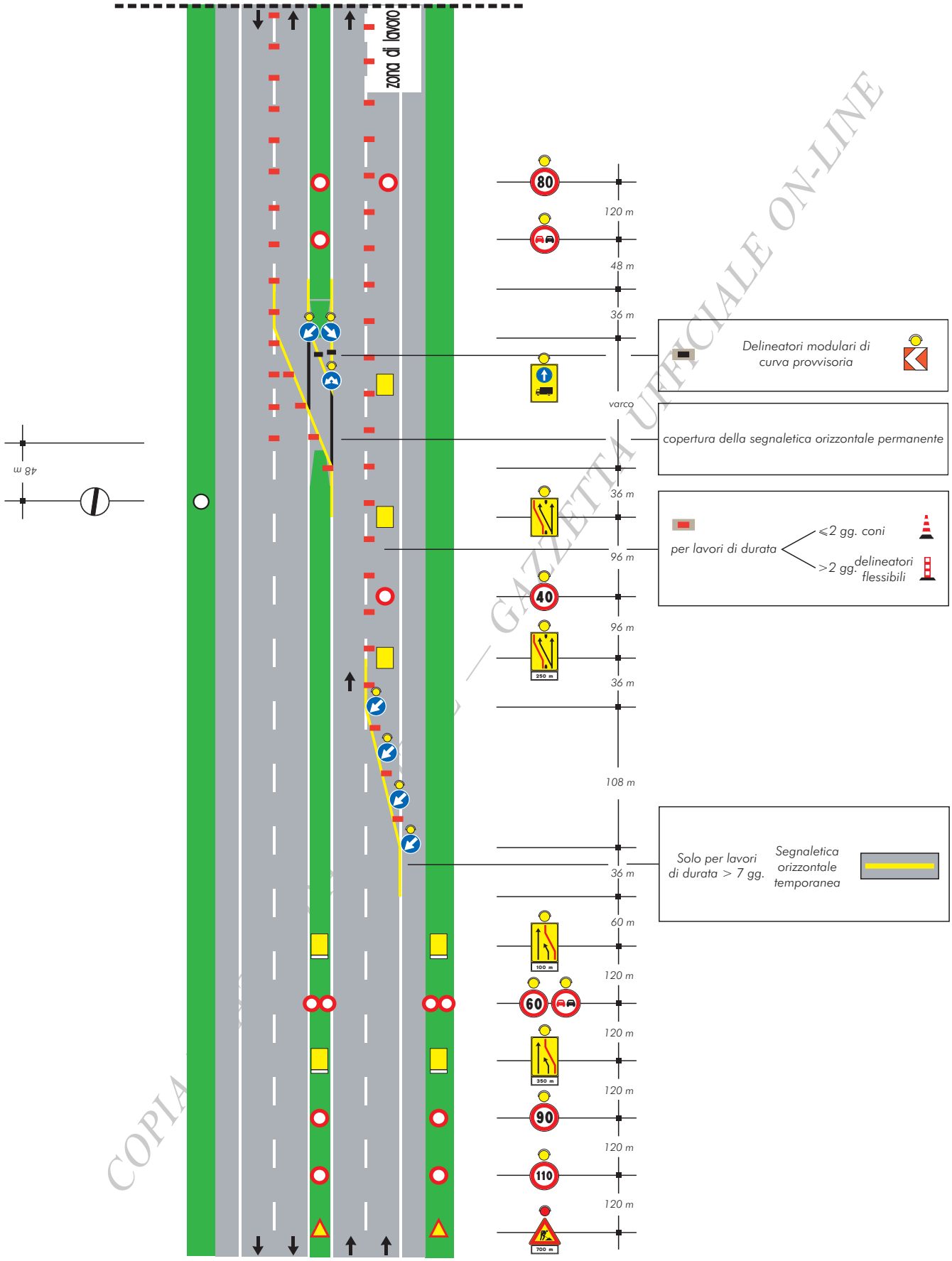

COPIA TRATTA DA GAZZETTA UFFICIALE ON-LINE

TAVOLA 28a

Deviazione parziale con una sola corsia deviata su carreggiata a due corsie (ipotesi alternativa alla Tav. 28)

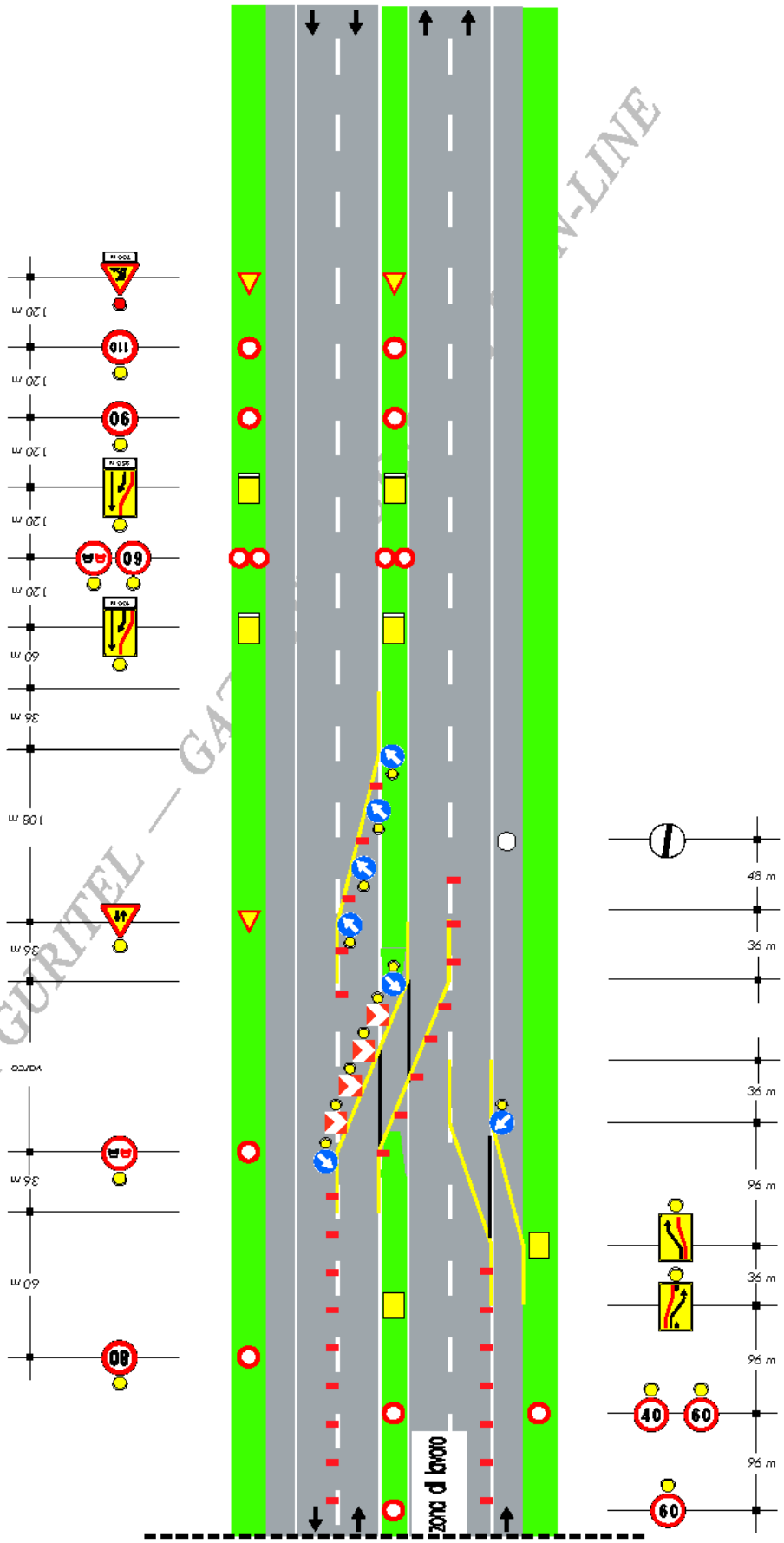

COPIA TRATTA DA GURITEL — GAZZETTA UFFICIALE ON-LINE

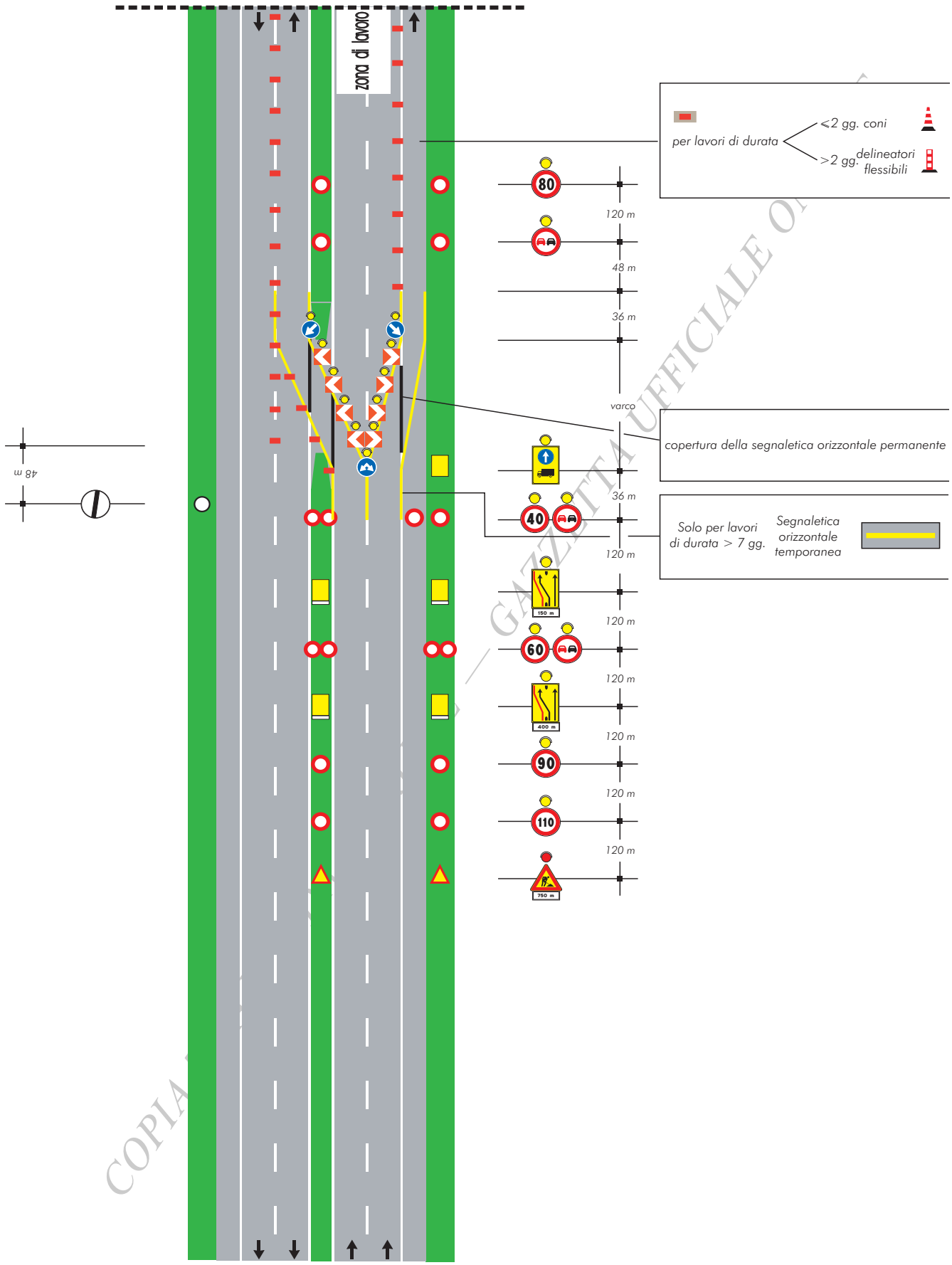

COPIA TRATTA DA GAZZETTA UFFICIALE ON-LINE

TAVOLA 29

Deviazione in zona di svincolo su carreggiata a due corsie

Stesso sistema segnaletico in avvicinamento di Tavola 28

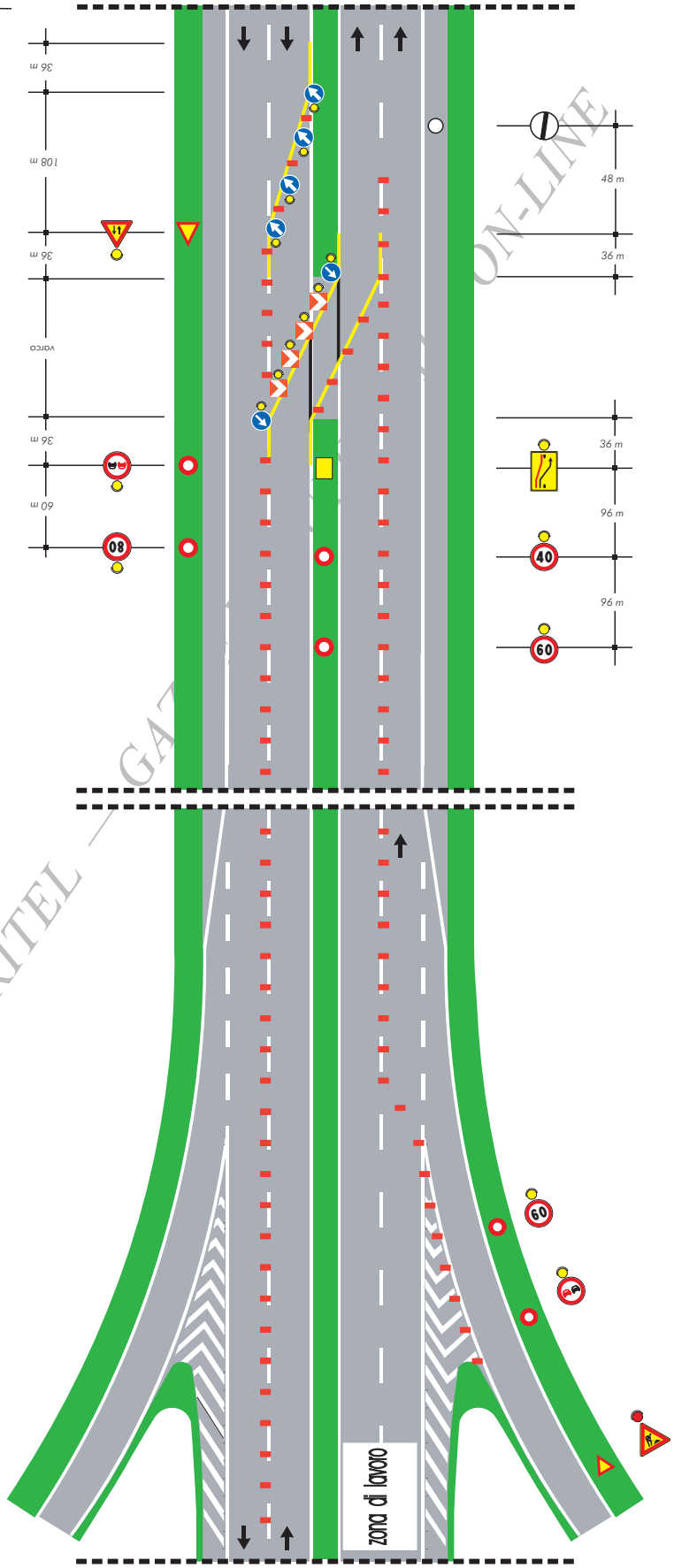

COPIA TRATTA DA GURITEL — GAZZETTA UFFICIALE ON-LINE

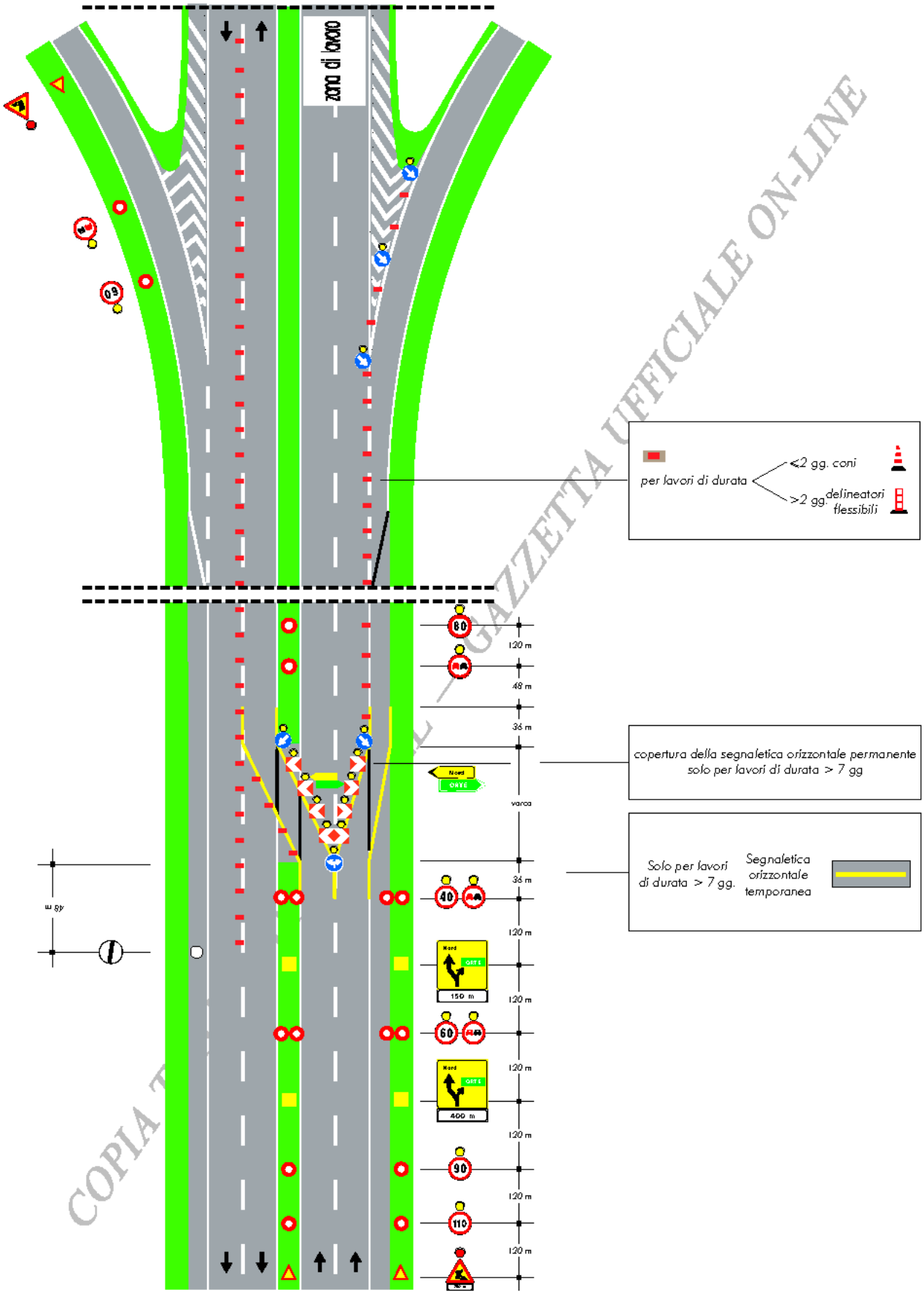

COPIA TRATTA DA GAZZETTA UFFICIALE ON-LINE

TAVOLA 30

Deviazione in zona di svincolo con prerestringimento su carreggiata a due corsie

Stesso sistema segnaletico in avvicinamento di Tavola 28

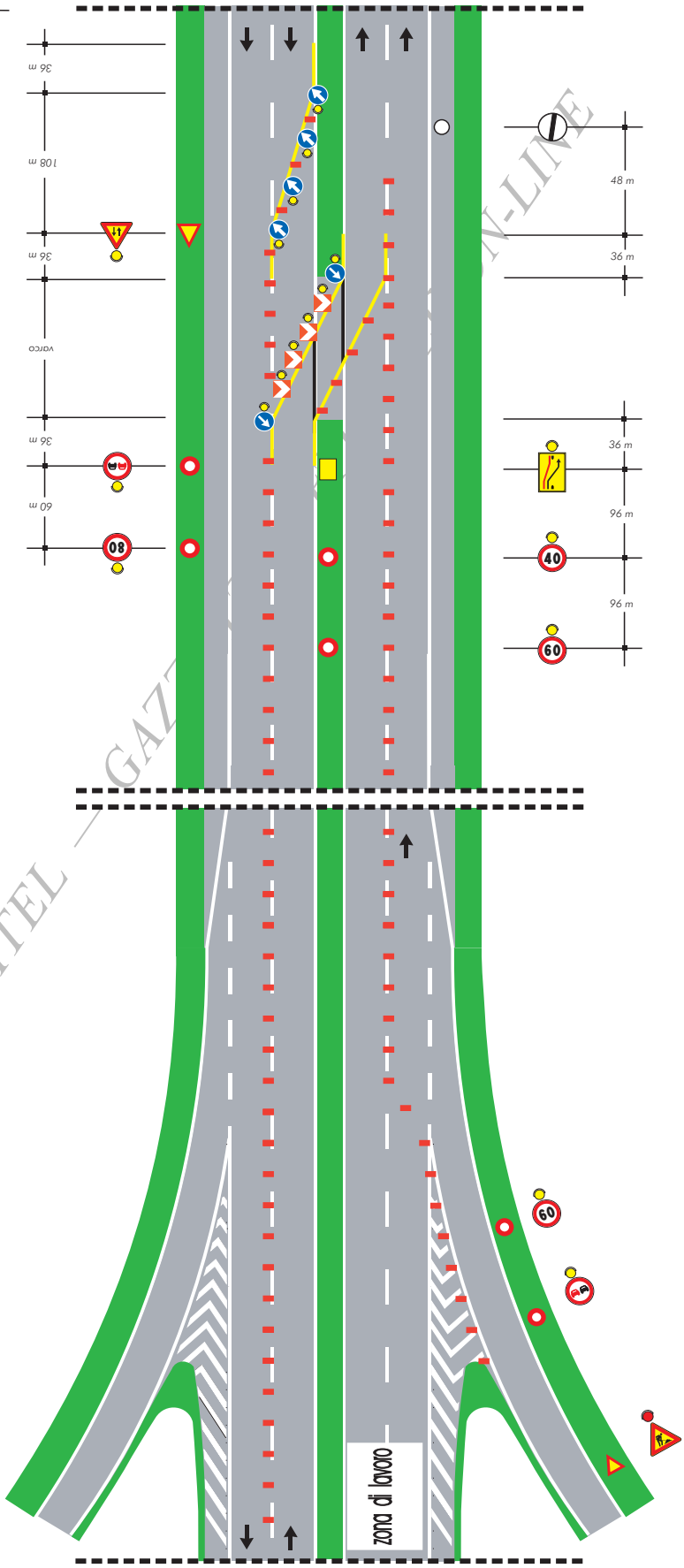

COPIA TRATTA DA GURITEL — GAZZETTA UFFICIALE ON-LINE

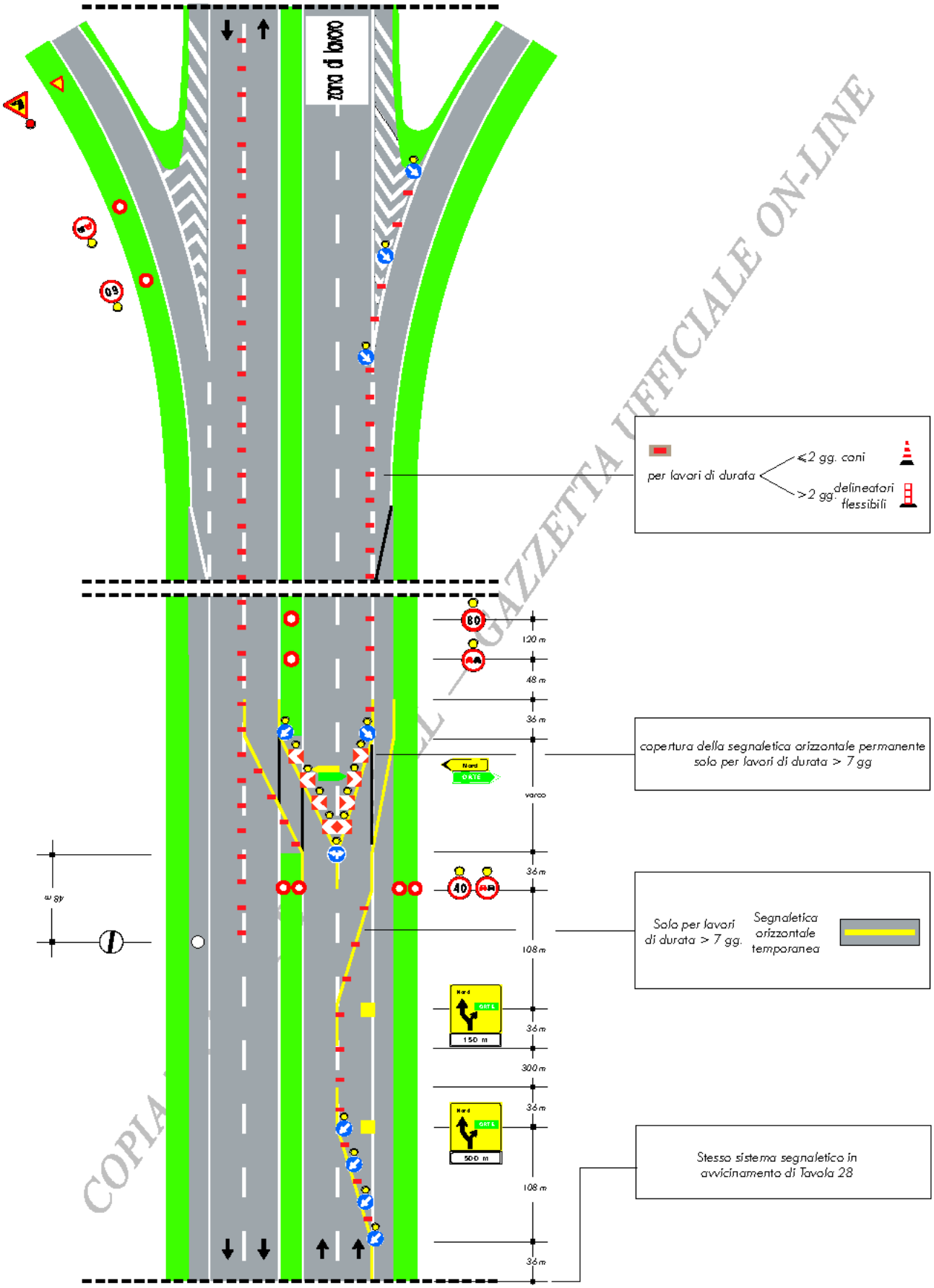

COPIA TRATTA DA GAZZETTA UFFICIALE ON-LINE

TAVOLA 31

Deviazione con due corsie per la corrente di traffico deviata su carreggiata a tre corsie

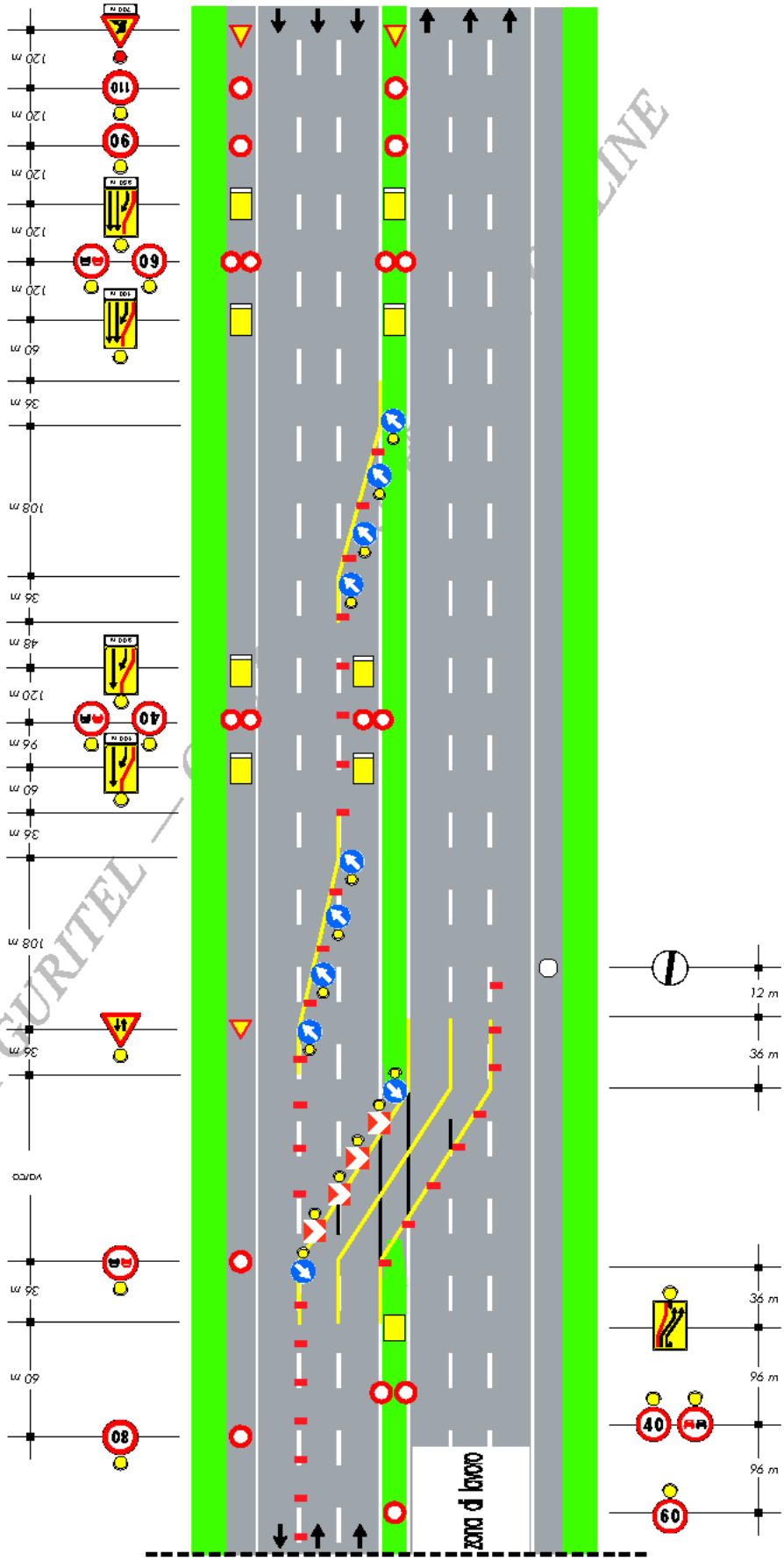

COPIA TRATTA DA GURITEL — GAZZETTA UFFICIALE ON-LINE

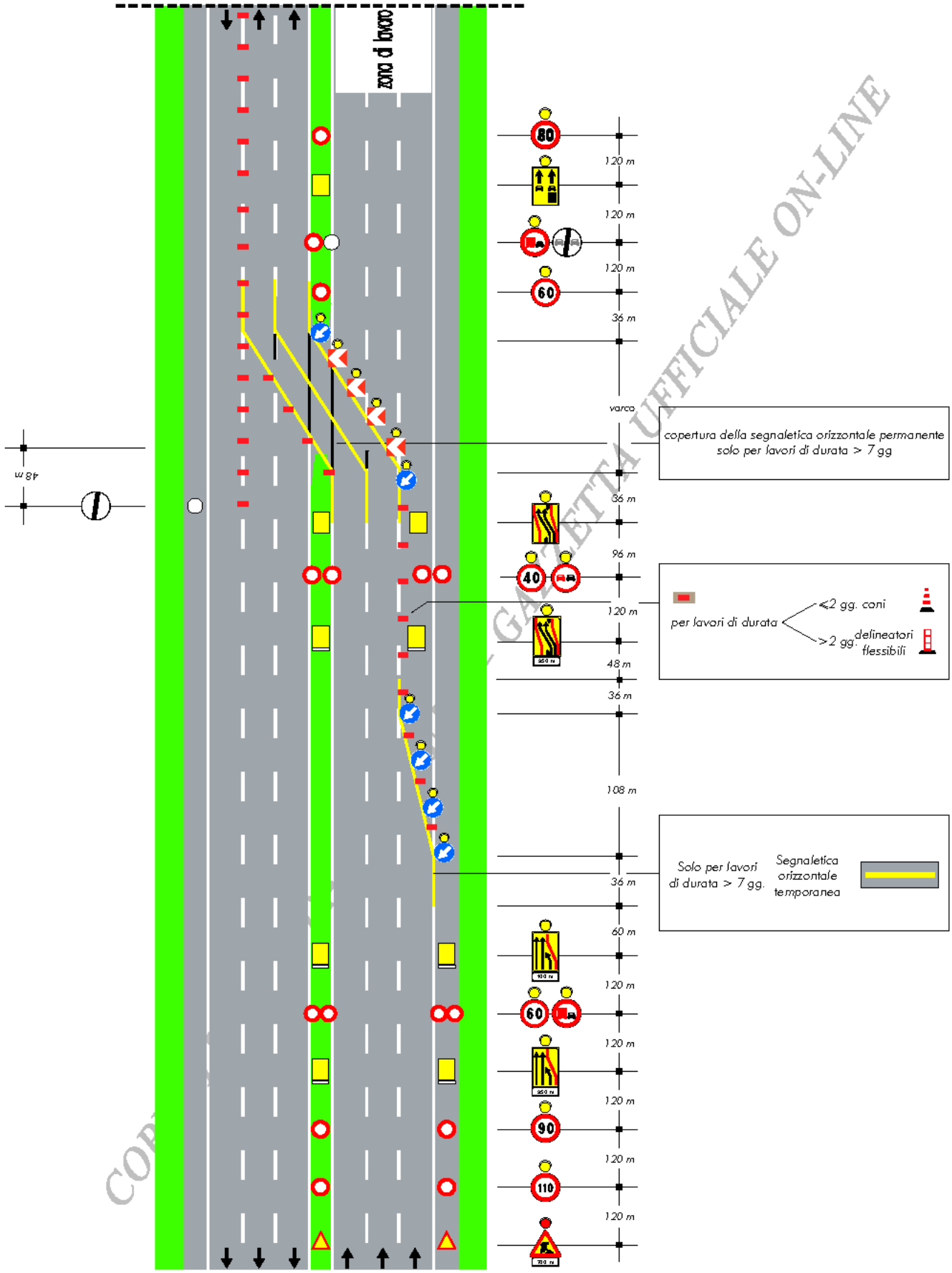

COPIA TRATTA DA GAZZETTA UFFICIALE ON-LINE

TAVOLA 32

Deviazione con due corsie per la corrente di traffico deviata e due per la non deviata su carreggiata a tre corsie

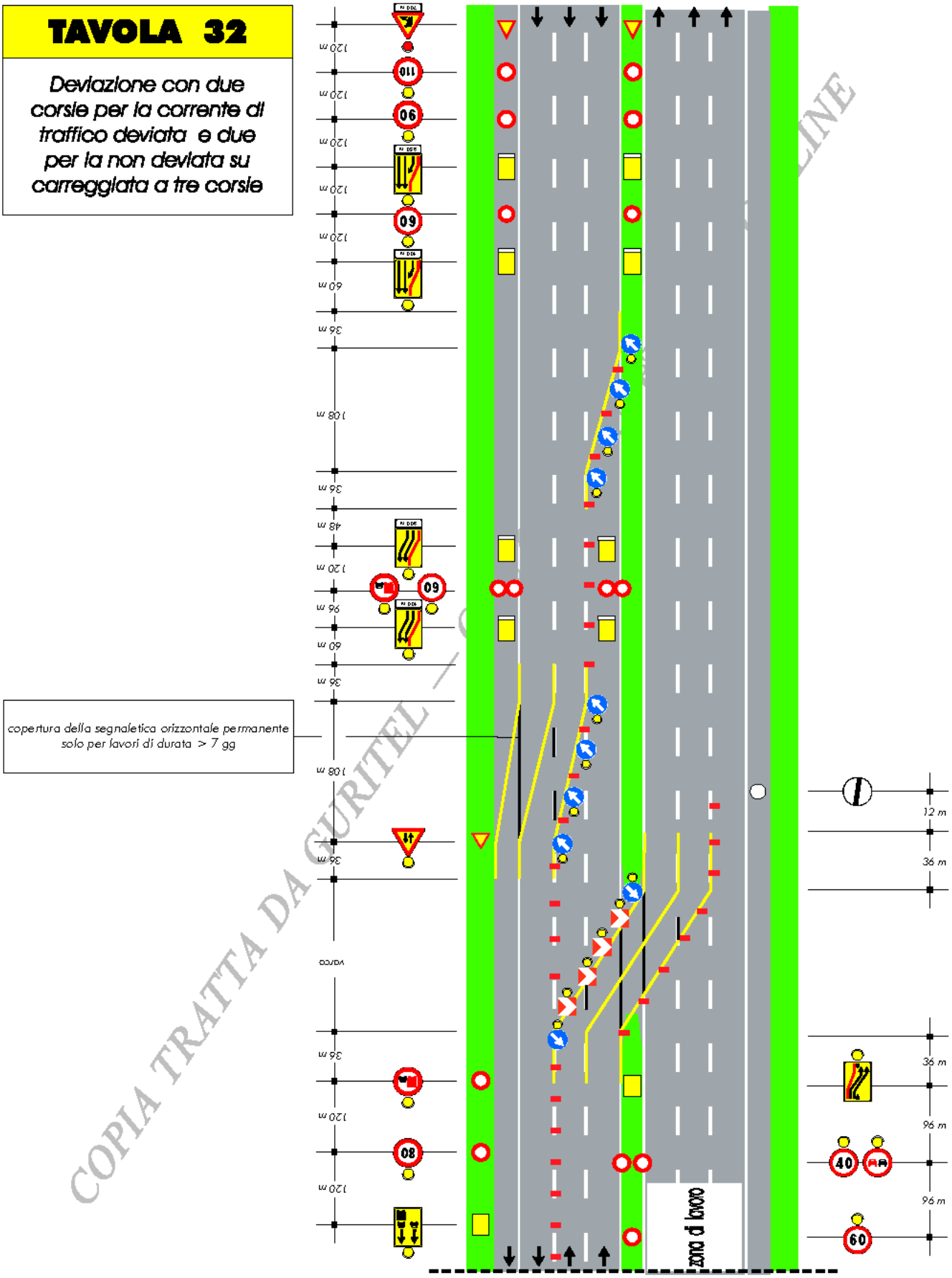

COPIA TRATTA DA GURITEL — GAZZETTA UFFICIALE ON-LINE

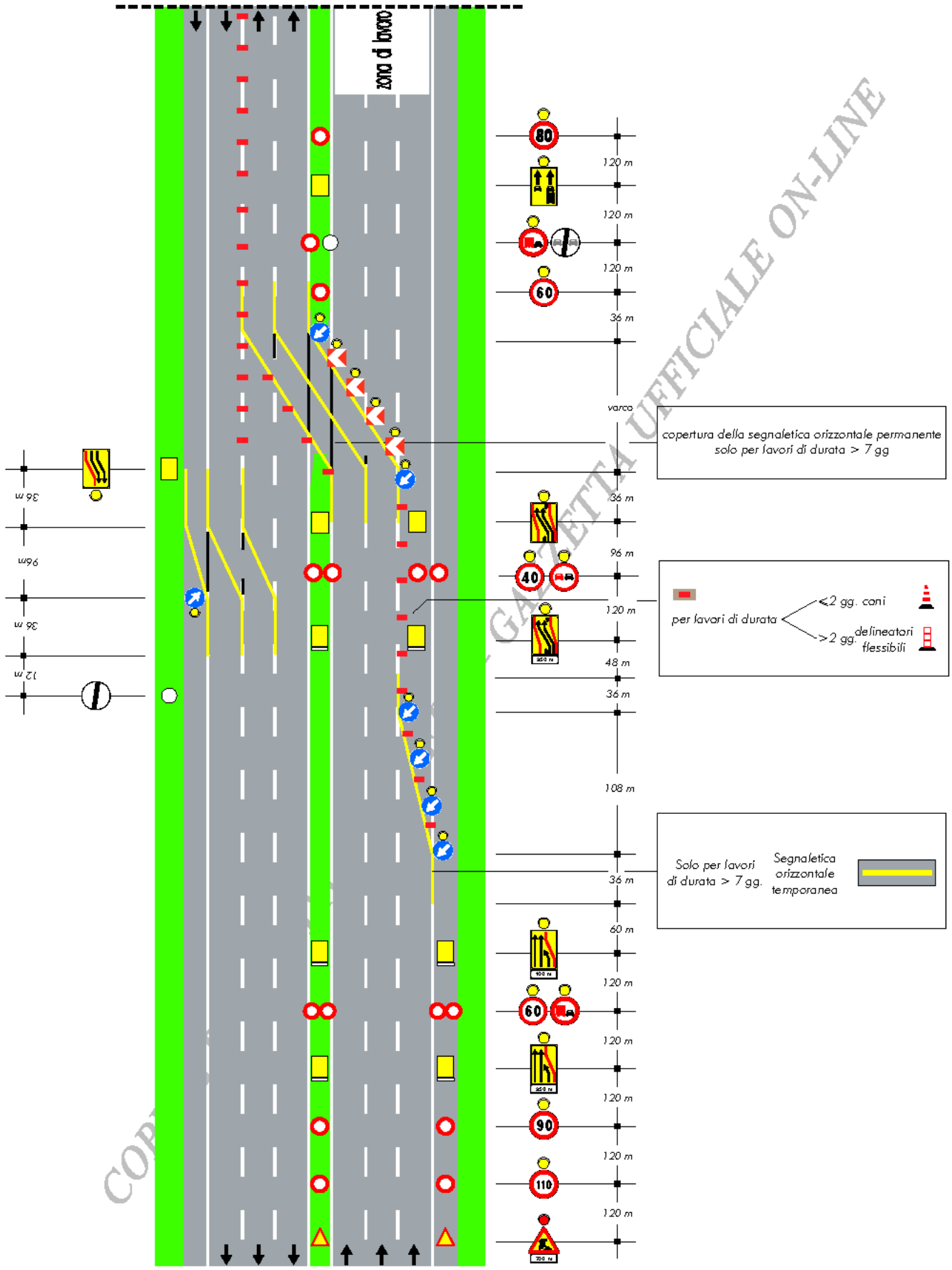

COPIA TRATTA DA GAZZETTA UFFICIALE ON-LINE

TAVOLA 33

Deviazione parziale con tre corsie per la corrente di traffico non deviata su carreggiata a tre corsie

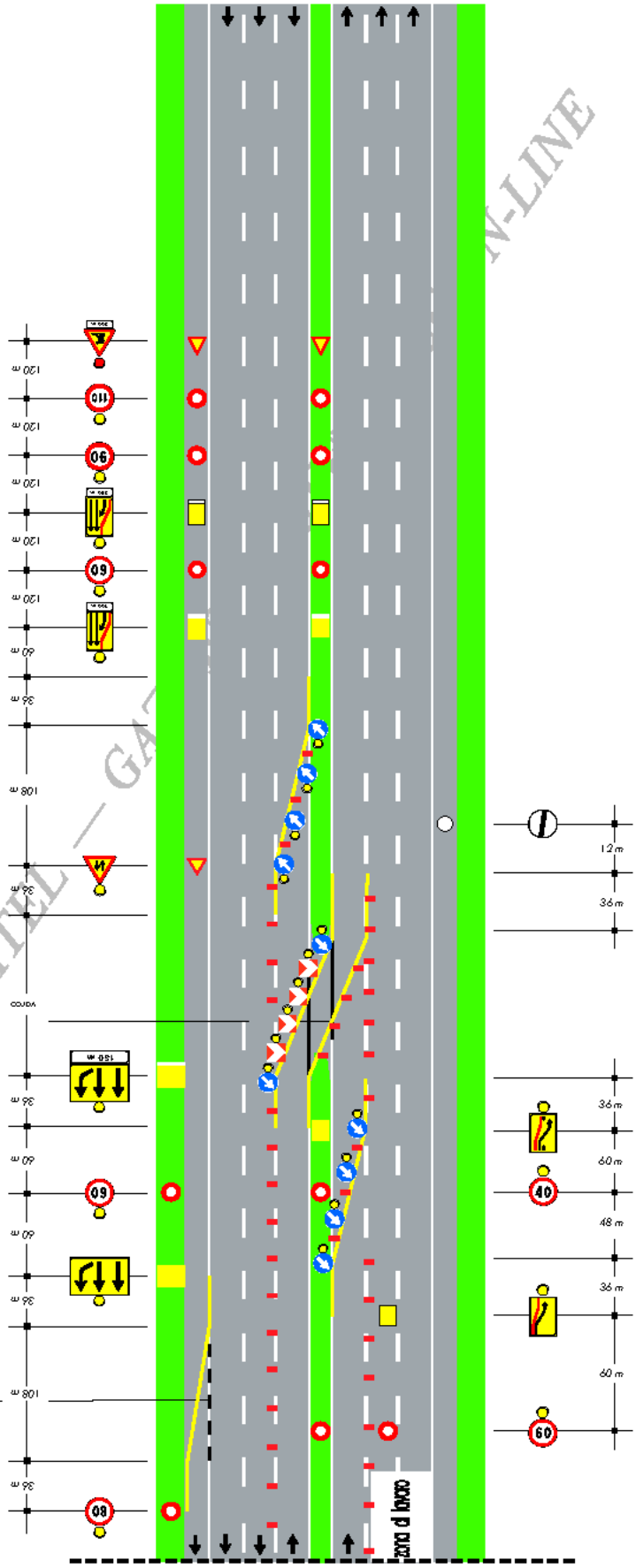

copertura della segnaletica orizzontale permanente solo per lavori di durata > 7 gg

COPIA TRATTA DA GURITEL — GAZZETTA UFFICIALE ON-LINE

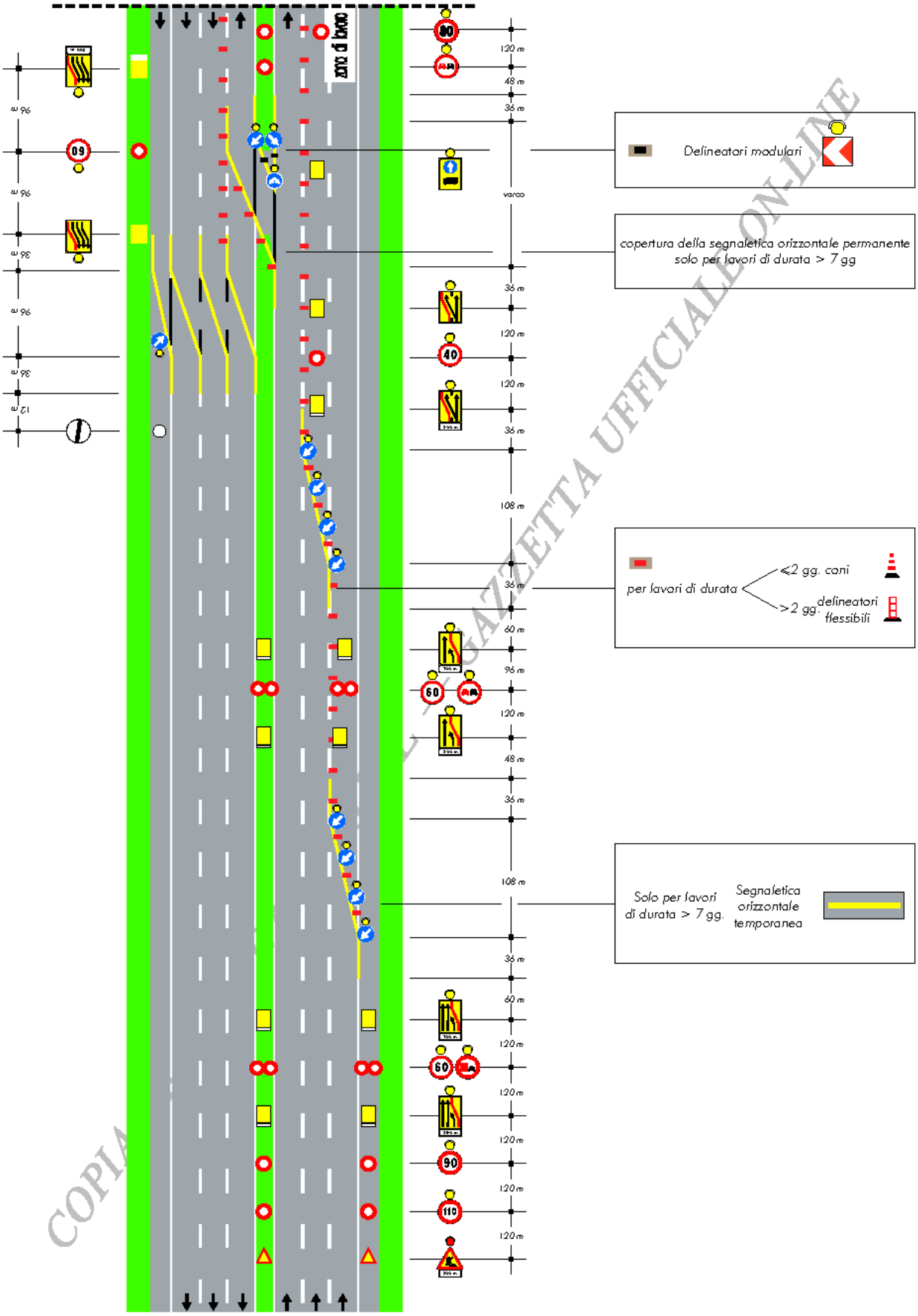

COPIA TRATTA DA GAZZETTA UFFICIALE ON-LINE

TAVOLA 33a

Deviazione parziale con tre corsie per la corrente di traffico non deviata su carreggiata a tre corsie (ipotesi alternativa alla tavola 33)

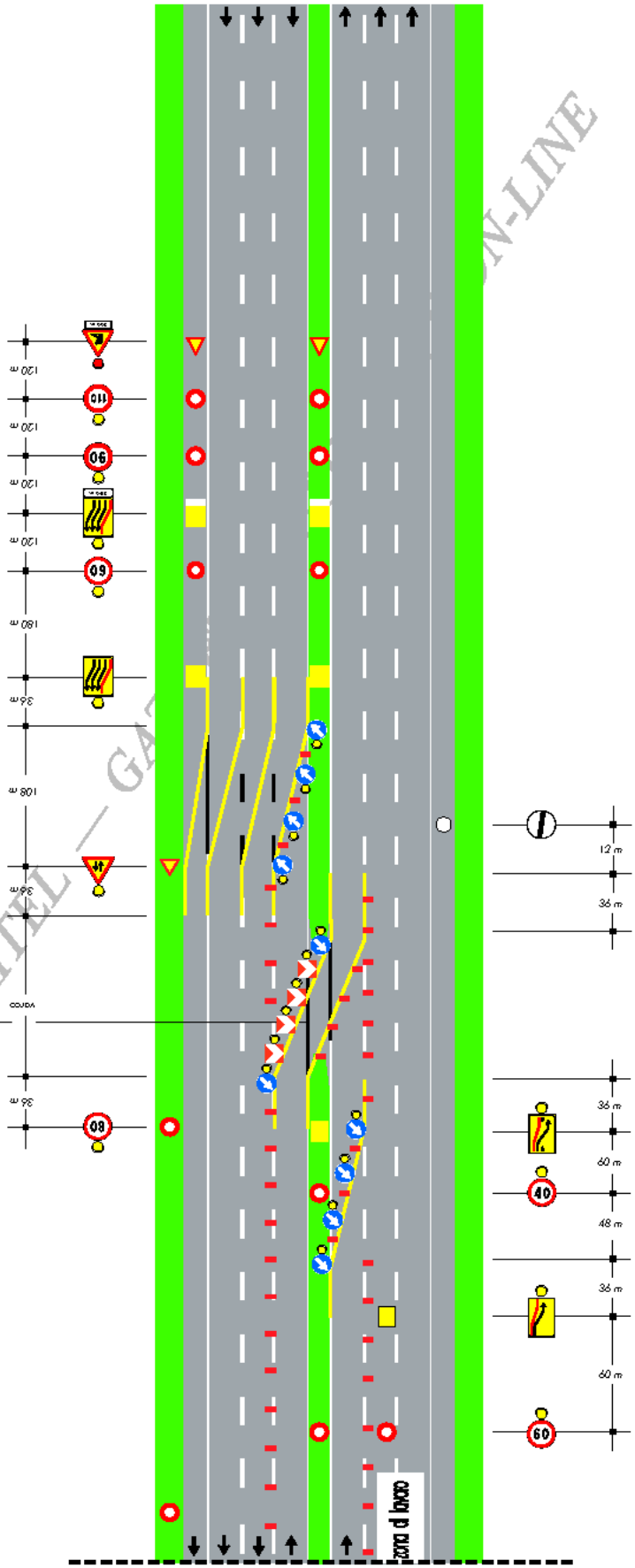

copertura della segnaletica orizzontale permanente solo per lavori di durata > 7 gg

COPIA TRATTA DA GURITEL — GAZZETTA UFFICIALE ON-LINE

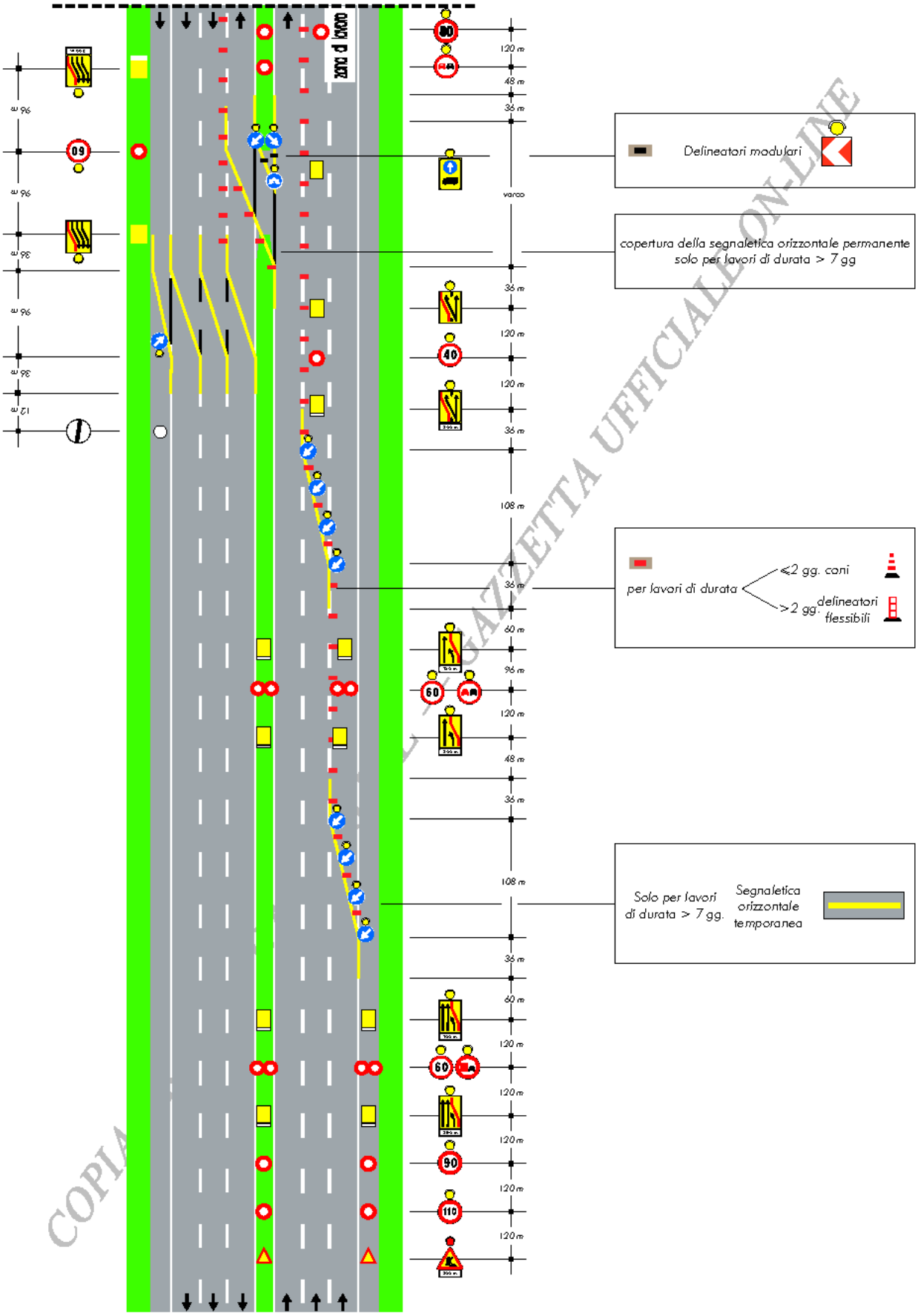

COPIA TRATTA DA GAZZETTA UFFICIALE ON-LINE

TAVOLA 34

Deviazione parziale con tre corsie per la corrente di traffico deviata su carreggiata a tre corsie

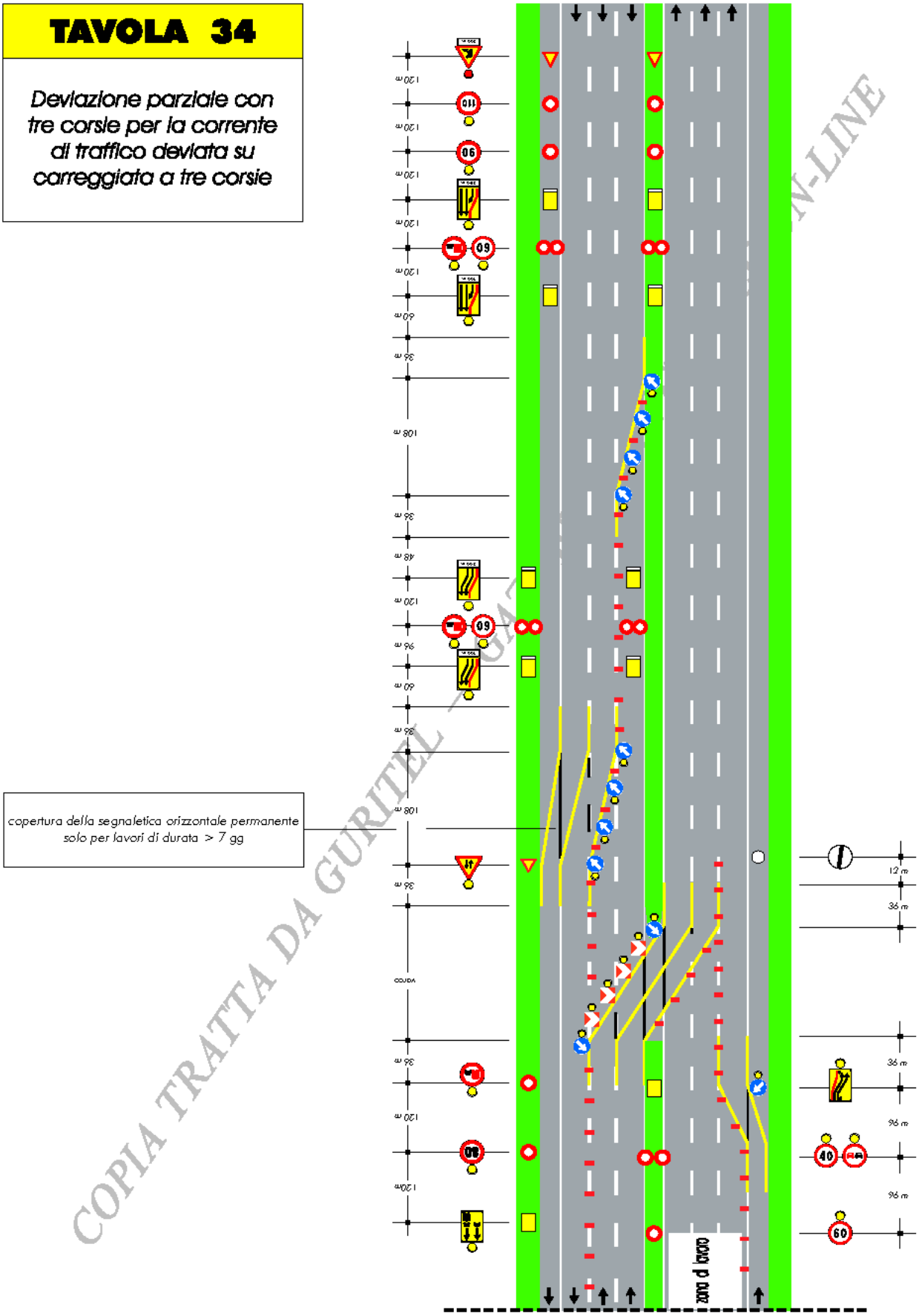

COPIA TRATTA DA GURITEL — GAZZETTA UFFICIALE ON-LINE

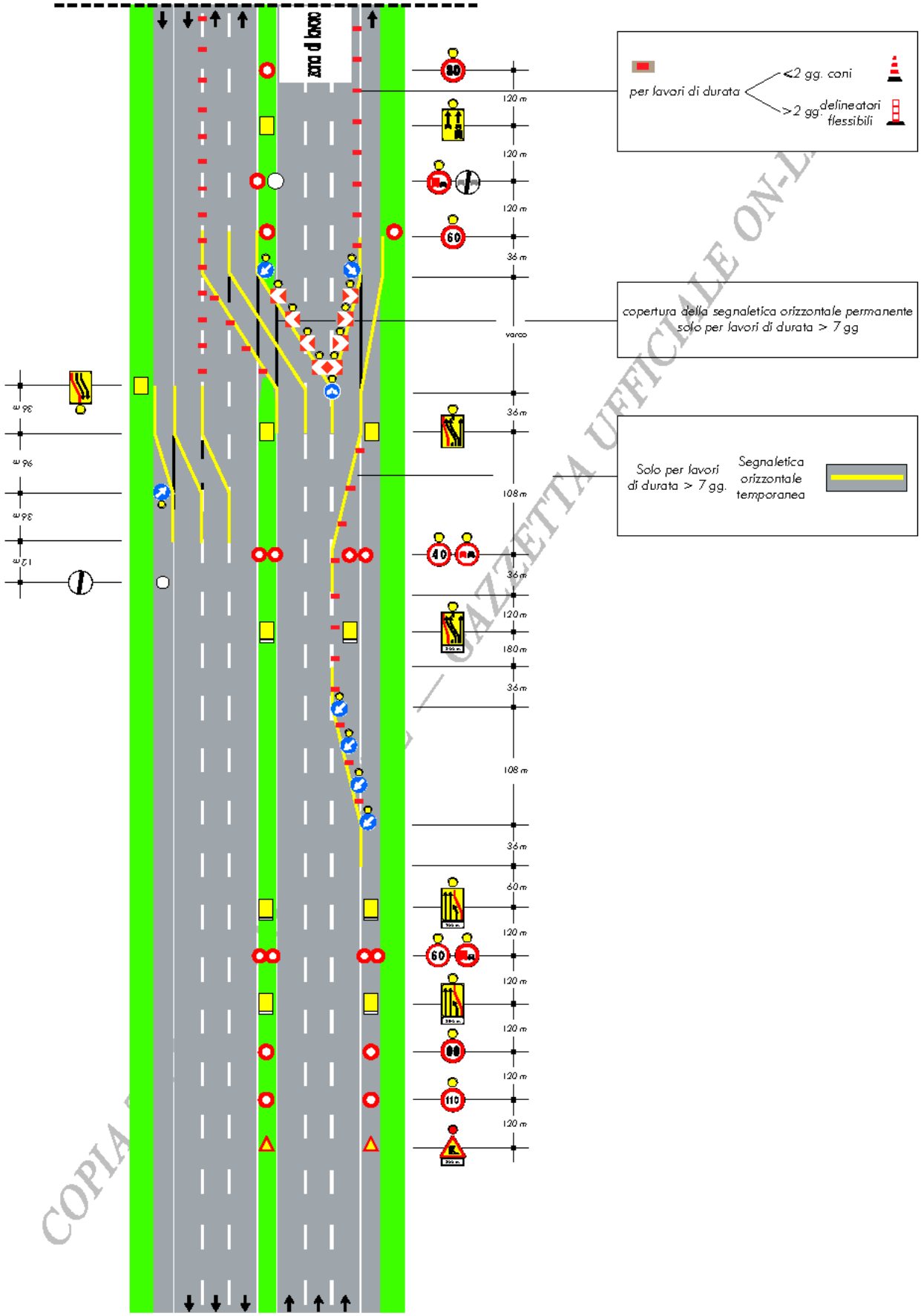

COPIA TRATTA DA GAZZETTA UFFICIALE ON-LINE

TAVOLA 35

Deviazione in zona di svincolo su carreggiata a tre corsie

Stesso sistema segnaletico in avvicinamento di Tavola 31

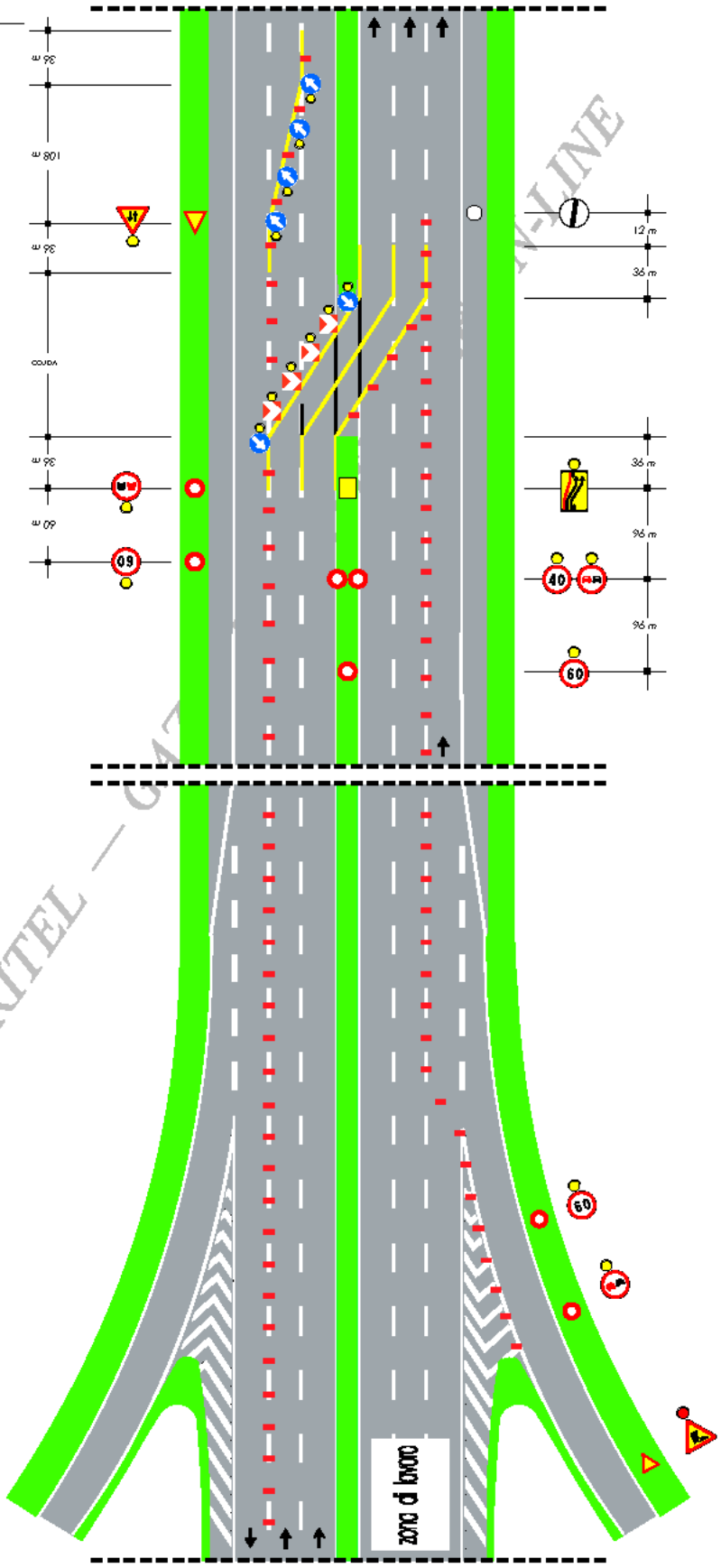

COPIA TRATTA DA GURITEL — GAZZETTA UFFICIALE ON-LINE

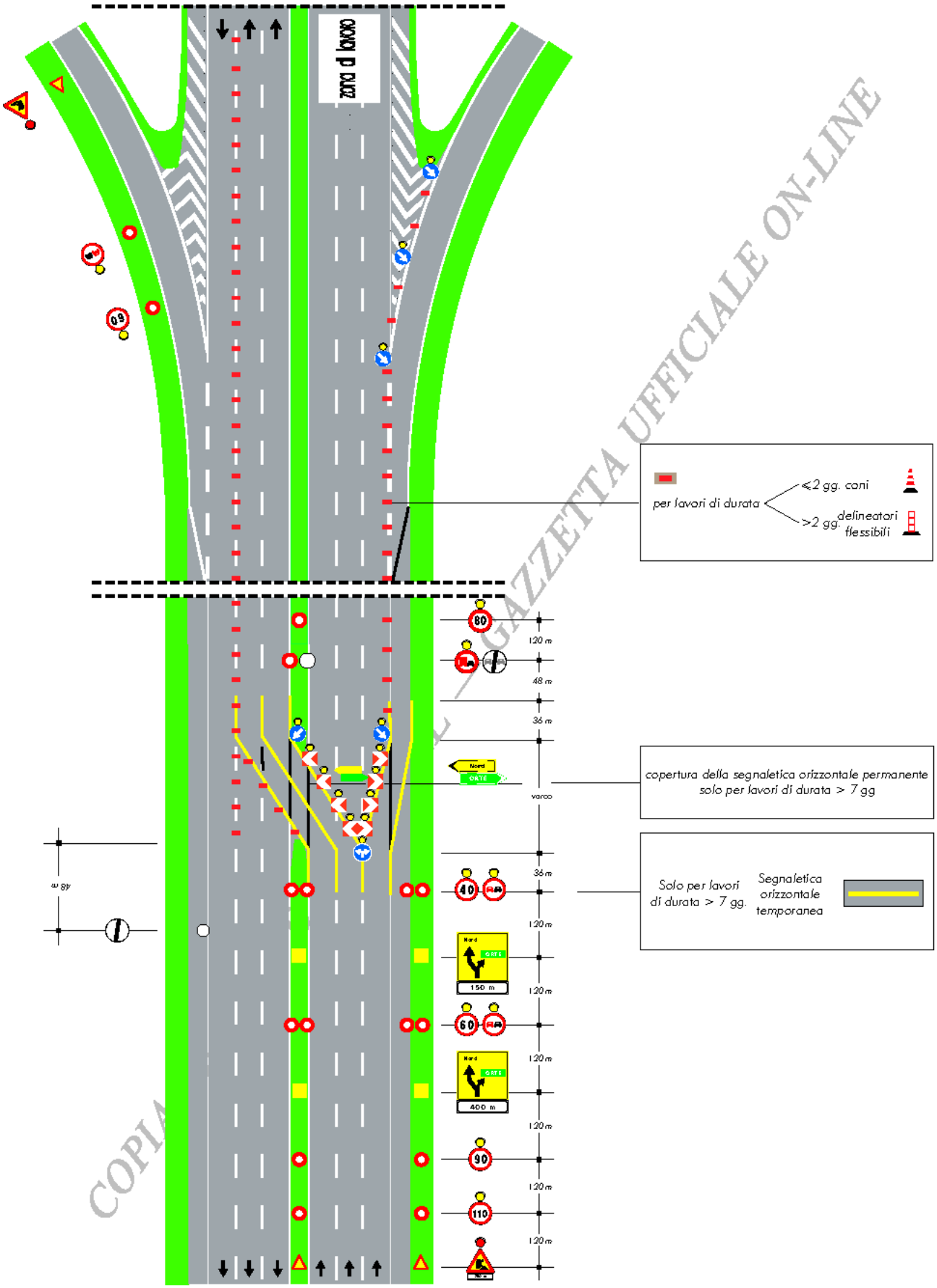

COPIA TRATTA DA GAZZETTA UFFICIALE ON-LINE

TAVOLA 36

Deviazione in zona di svincolo con prerestringimento su carreggiata a tre corsie

Stesso sistema segnaletico in avvicinamento di Tavola 31

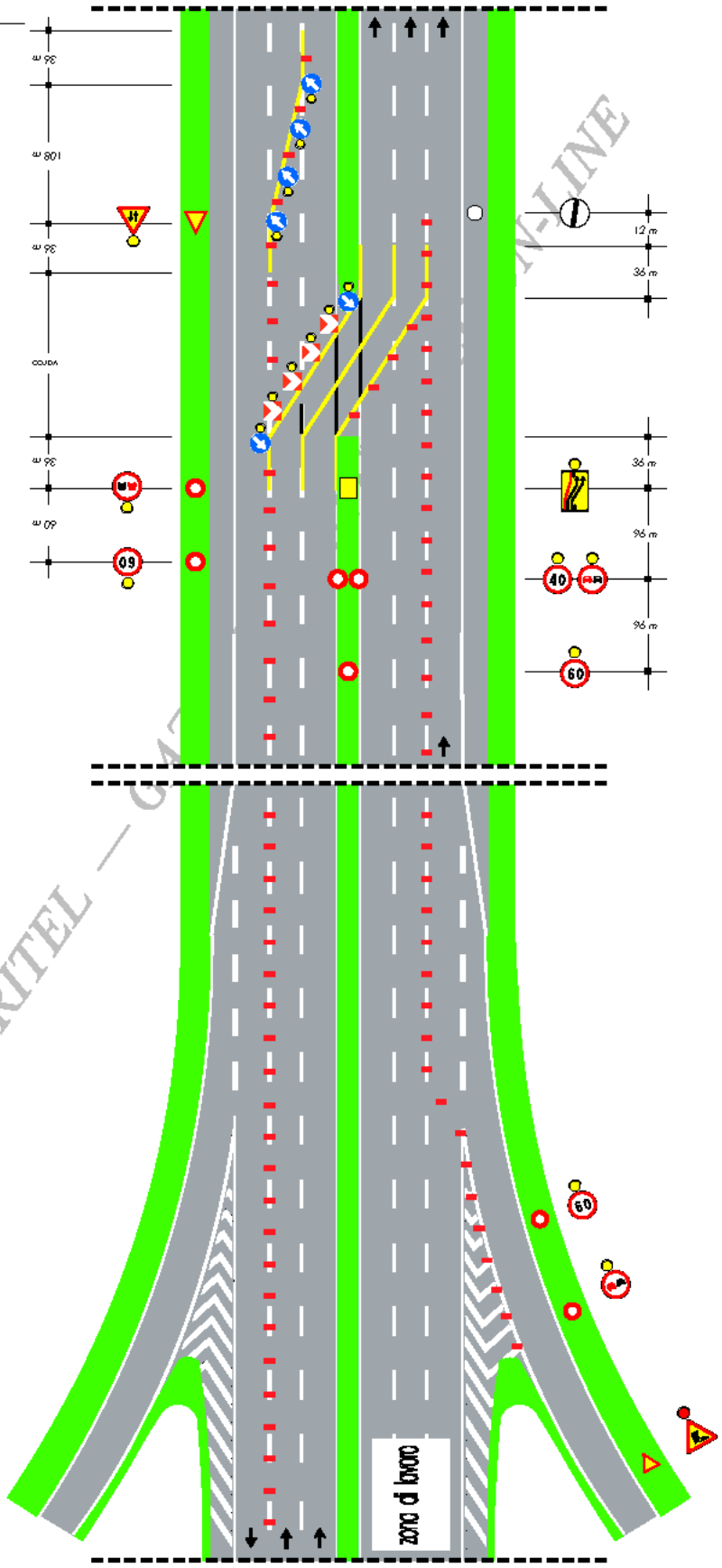

COPIA TRATTA DA GURITEL — GAZZETTA UFFICIALE ON-LINE

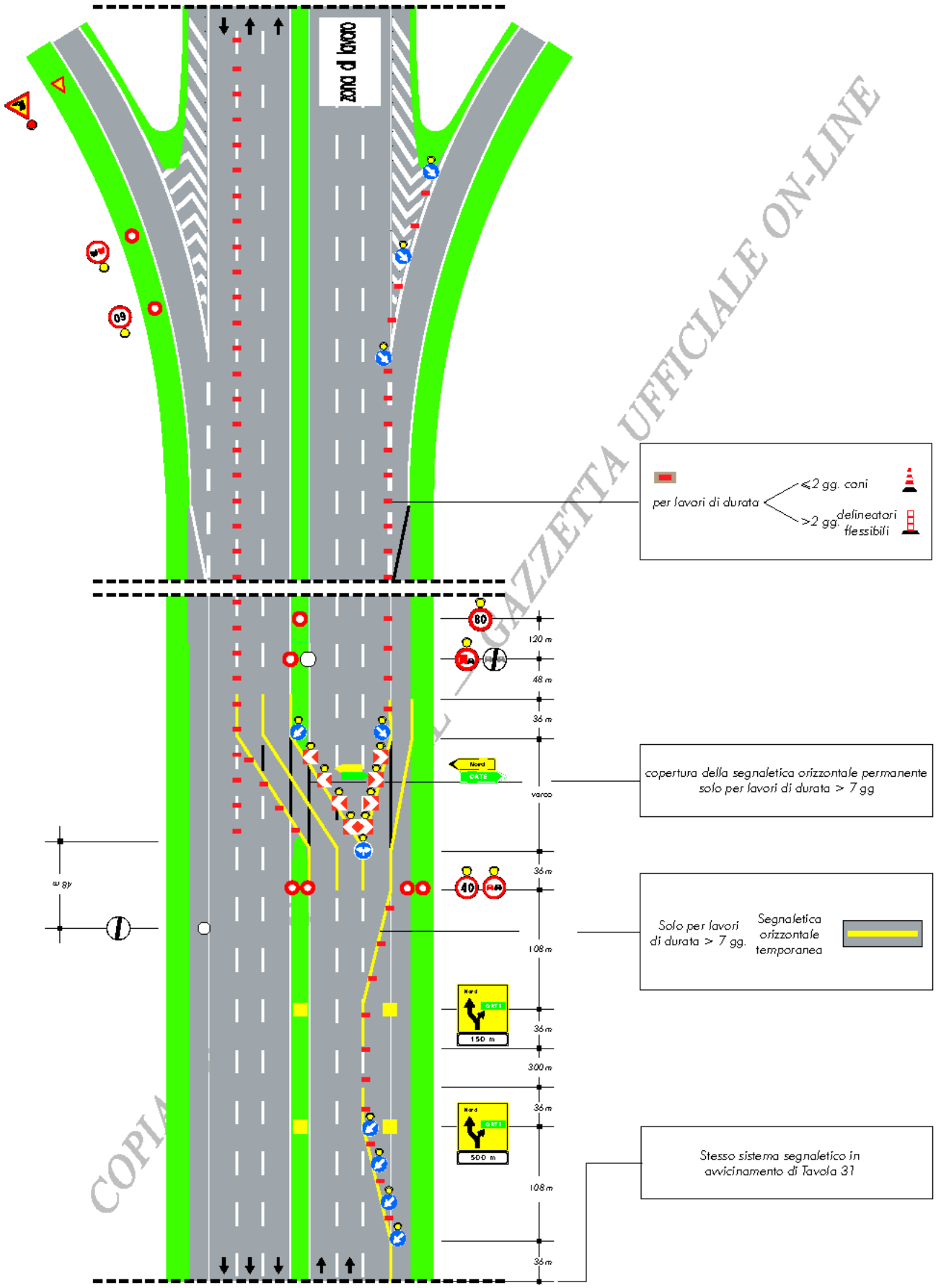

COPIA TRATTA DA GAZZETTA UFFICIALE ON-LINE

TAVOLA 37

Restringimento della carreggiata su rampa a senso unico

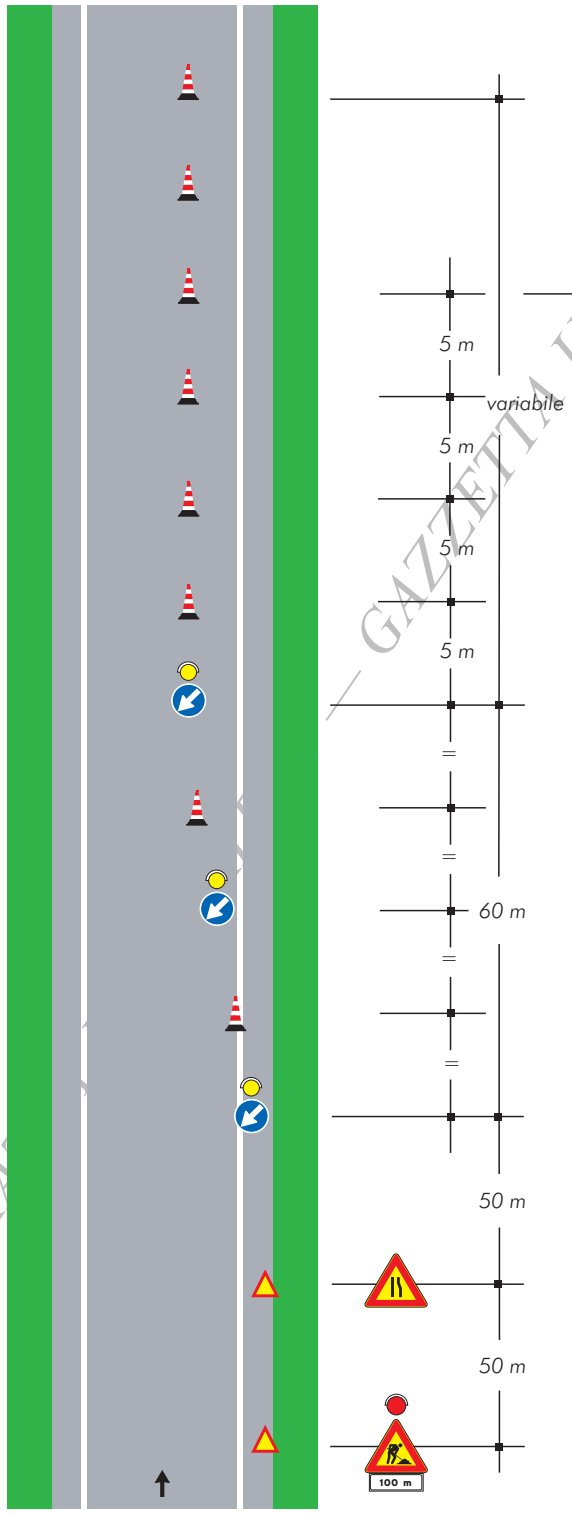

Coni
Nel caso di cantiere superiore ai due giorni i coni sono sostituiti dai delineatori

COPIA TRATTA DA GAZZETTA UFFICIALE ON-LINE

TAVOLA 38

Chiusura di una semicarreggiata su rampa a doppio senso di marcia

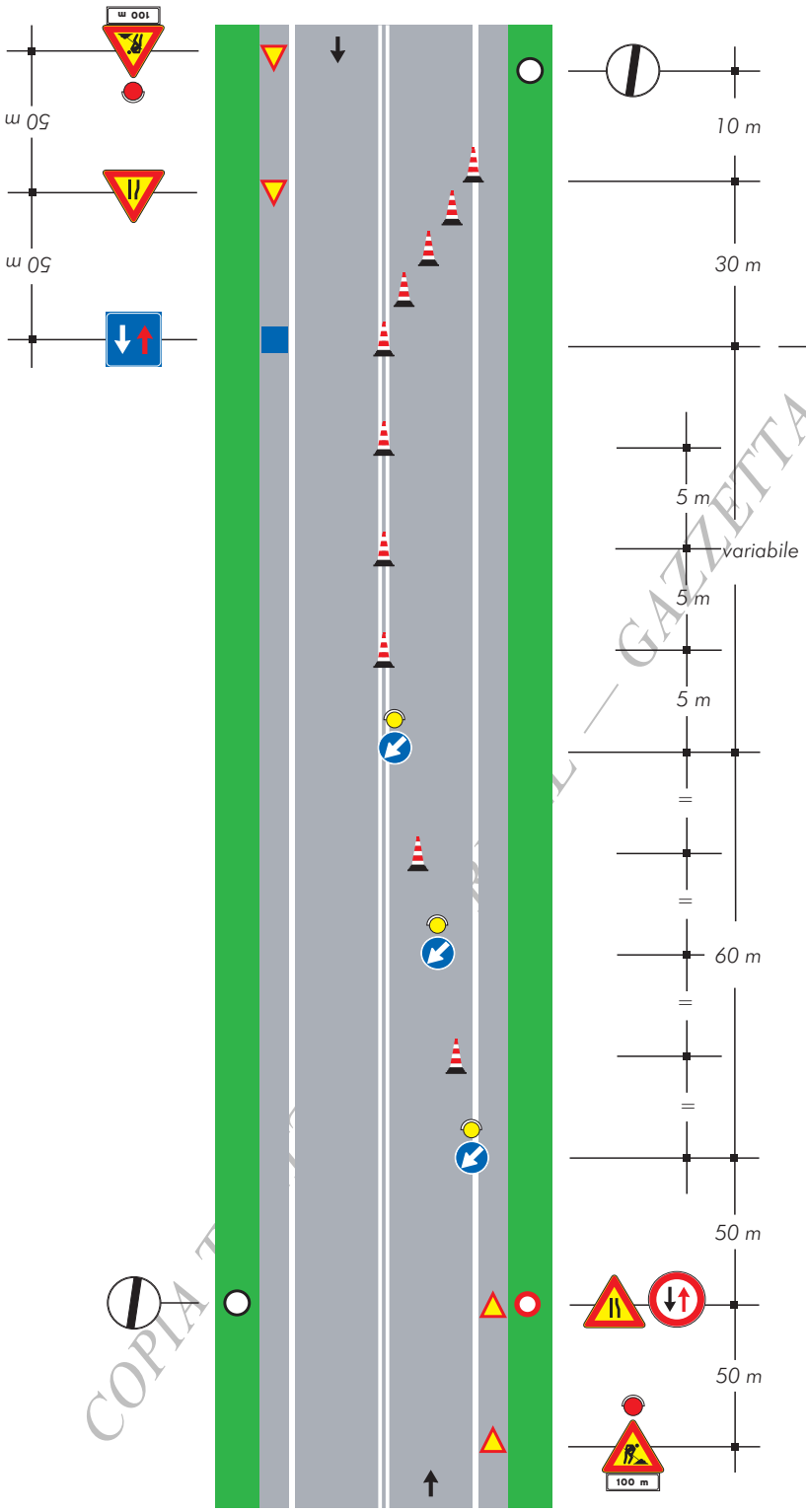

Coni
Nel caso di cantiere superiore ai due giorni i coni sono sostituiti dai delineatori

Nota: soluzione valida in caso di cantiere non superiore a 7 gg., i cui estremi sono visibili, non distino più di 50 m e con traffico modesto.
In caso contrario il senso unico alternato dovrà essere regolato da movieri o da semafori

COPIA TRATTA DA GAZZETTA UFFICIALE ON-LINE

TAVOLA 39

Cantiere mobile su carreggiata a due corsie chiusura della corsia di destra

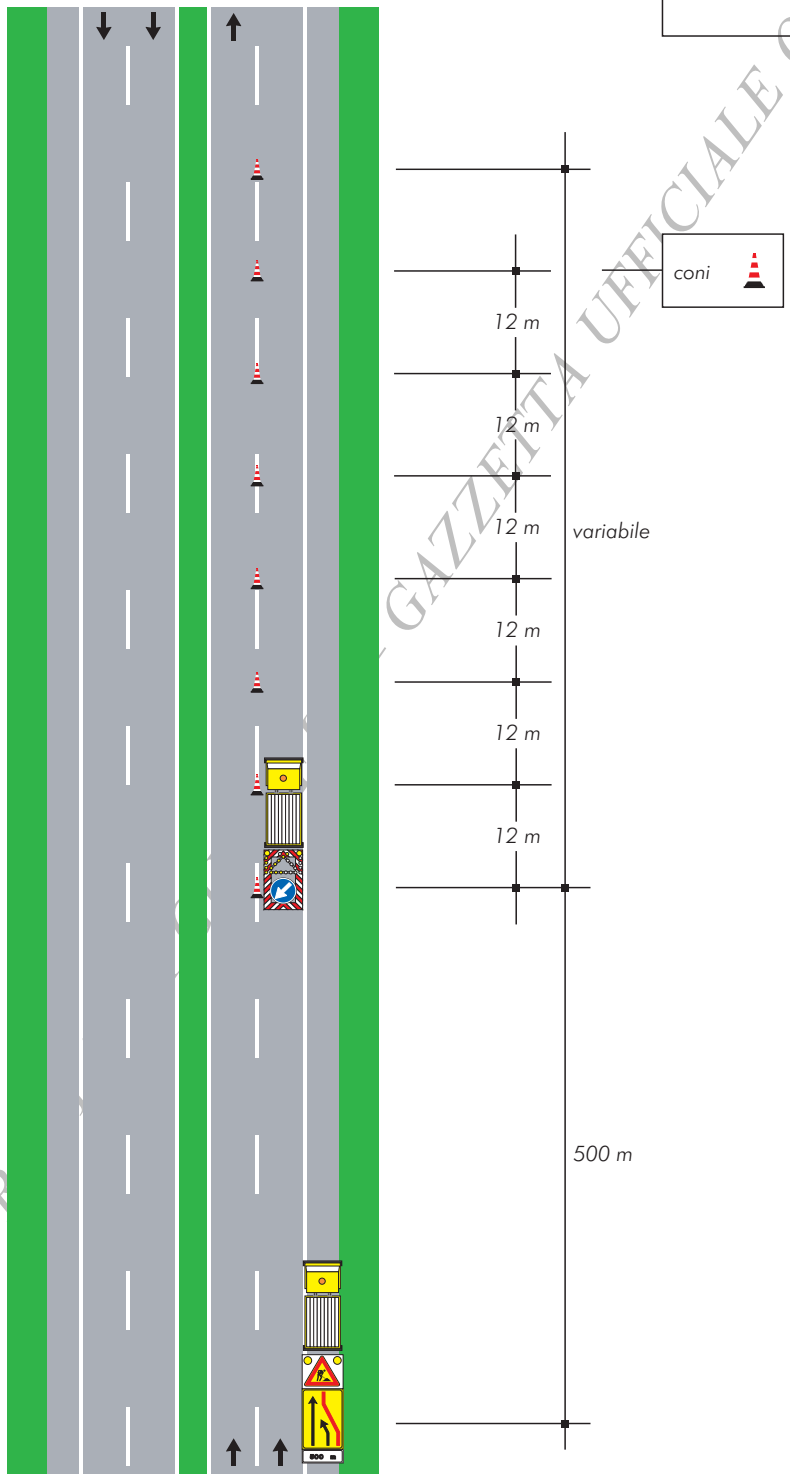

COPIA TRATTA DA GAZZETTA UFFICIALE ON-LINE

TAVOLA 40

Cantiere mobile su carreggiata a due corsie chiusura della corsia di sorpasso

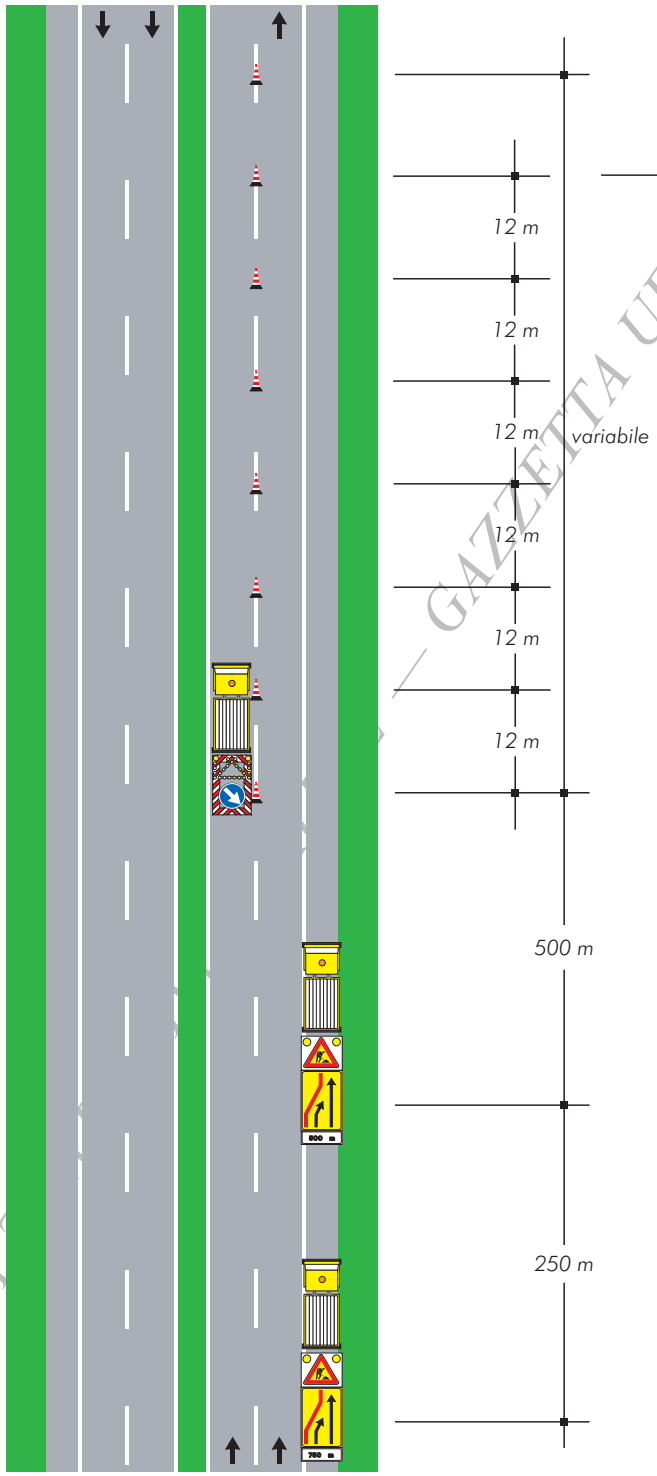

COPIA TRATTA DA GAZZETTA UFFICIALE ON-LINE

TAVOLA 41

Segnaletica mobile a protezione di veicoli speciali impiegati per lavori, controlli, sondaggi e verifiche di rapida esecuzione su carreggiata a due corsie, chiusura della corsia di destra

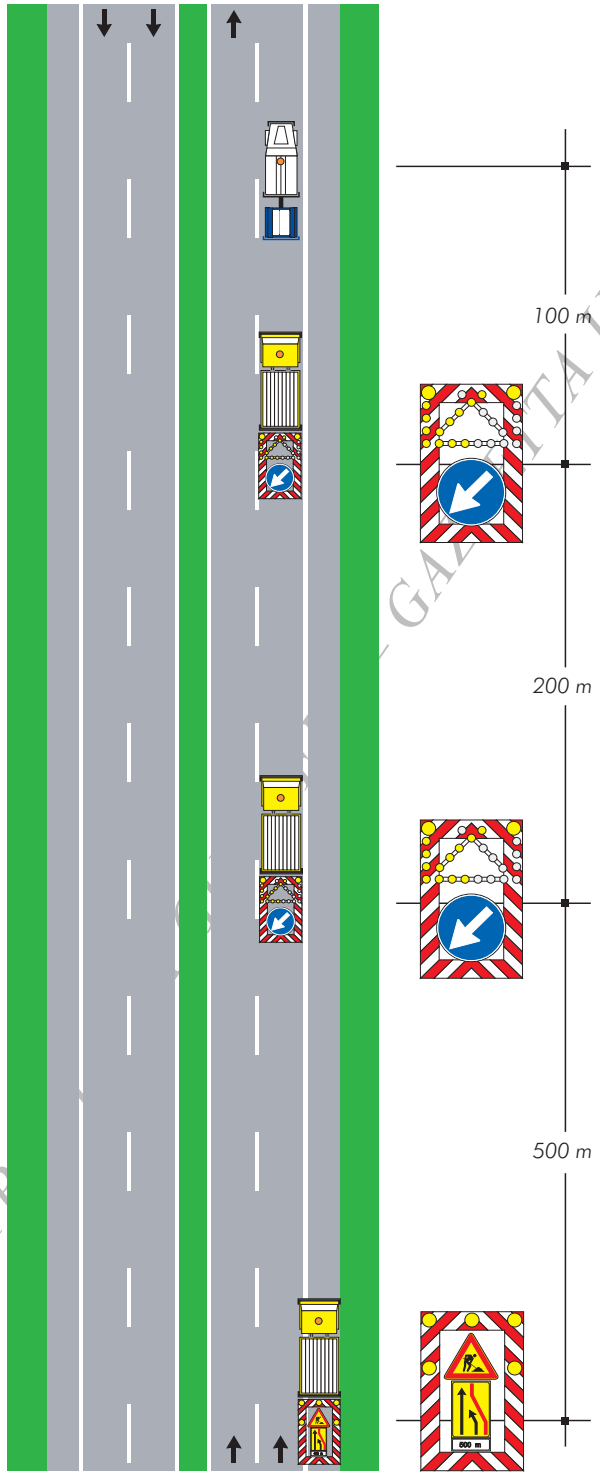

COPIA TRATTA DA GAZZETTA UFFICIALE ON-LINE

TAVOLA 42

Segnaletica mobile a protezione di veicoli speciali impiegati per lavori, controlli, sondaggi e verifiche di rapida esecuzione su carreggiata a due corsie, chiusura della corsia di sorpasso

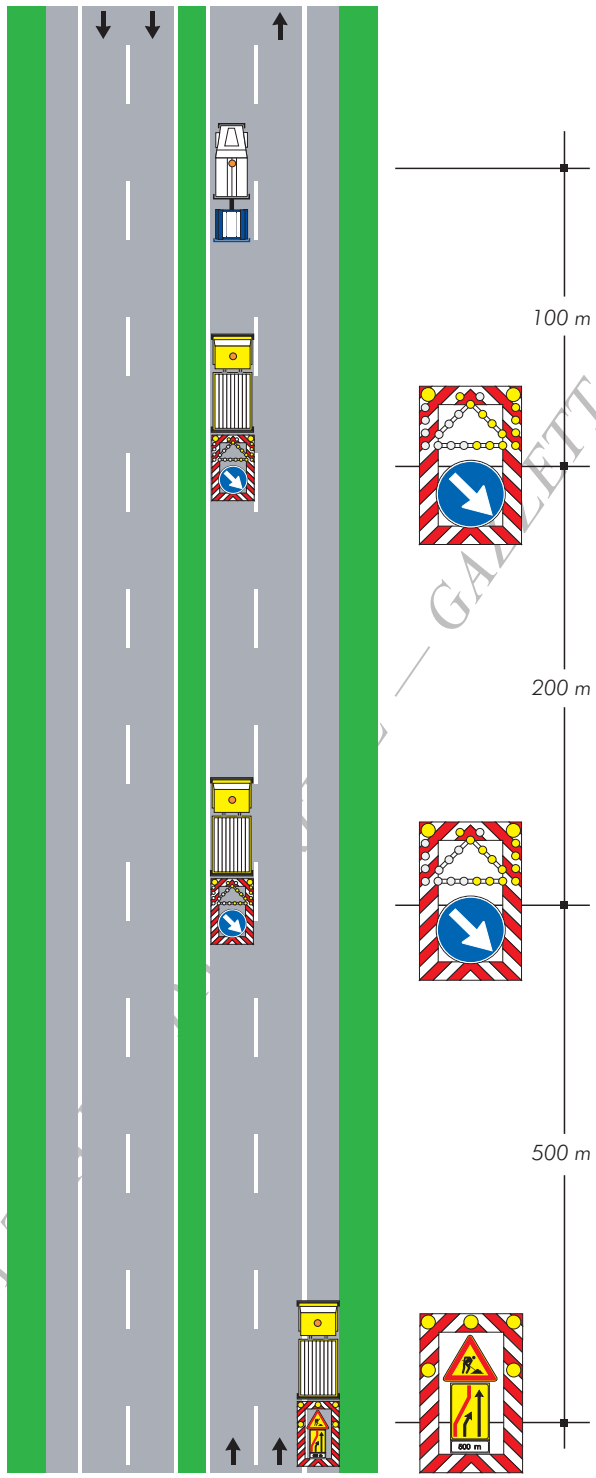

COPIA TRATTA DA GAZZETTA UFFICIALE ON-LINE

TAVOLA 43

Cantiere mobile su carreggiata a tre corsie chiusura delle corsie di destra e centrale

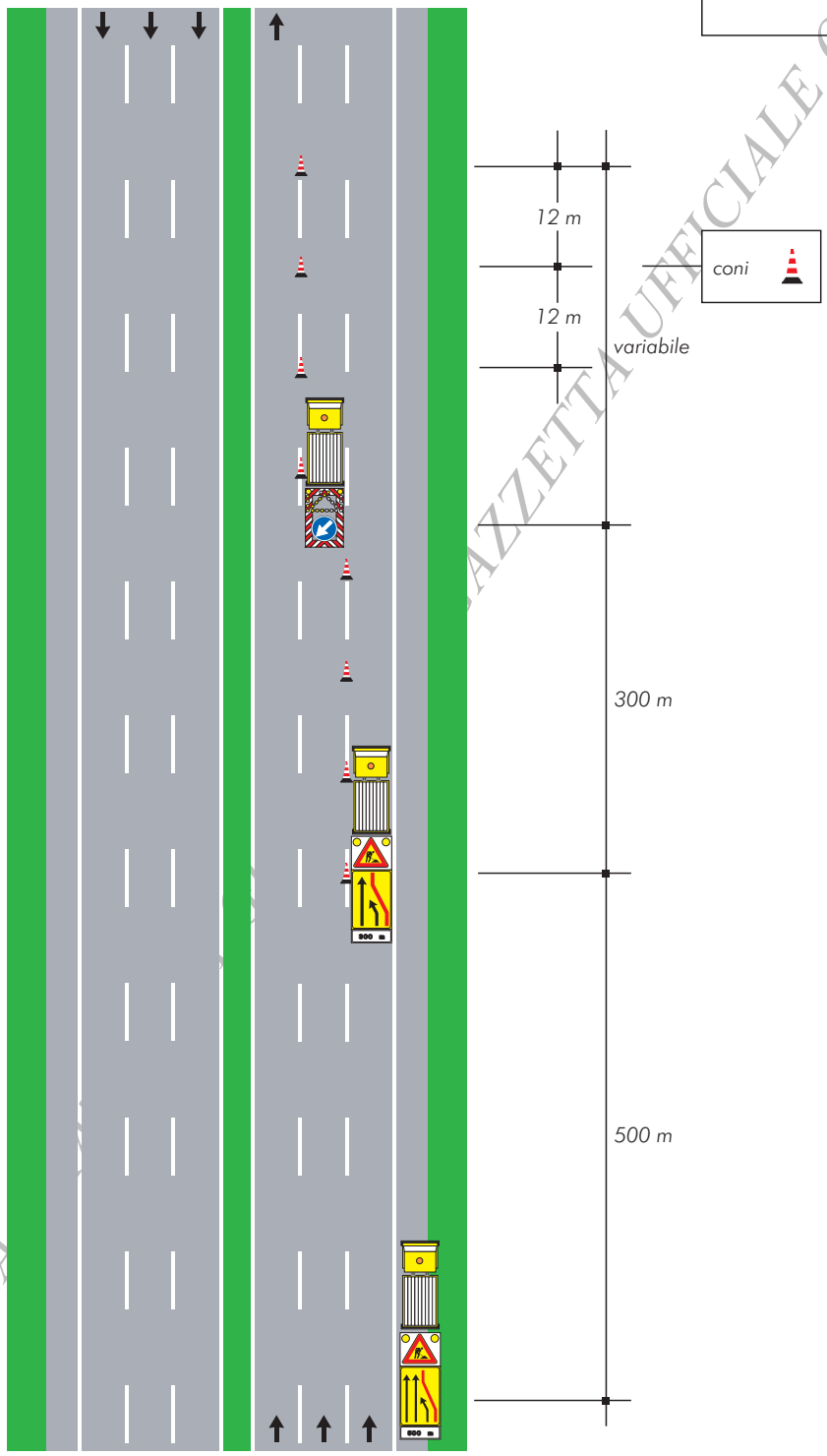

COPIA TRATTA DA GAZZETTA UFFICIALE ON-LINE

TAVOLA 44

Cantiere mobile su carreggiata a tre corsie chiusura della corsia di sorpasso

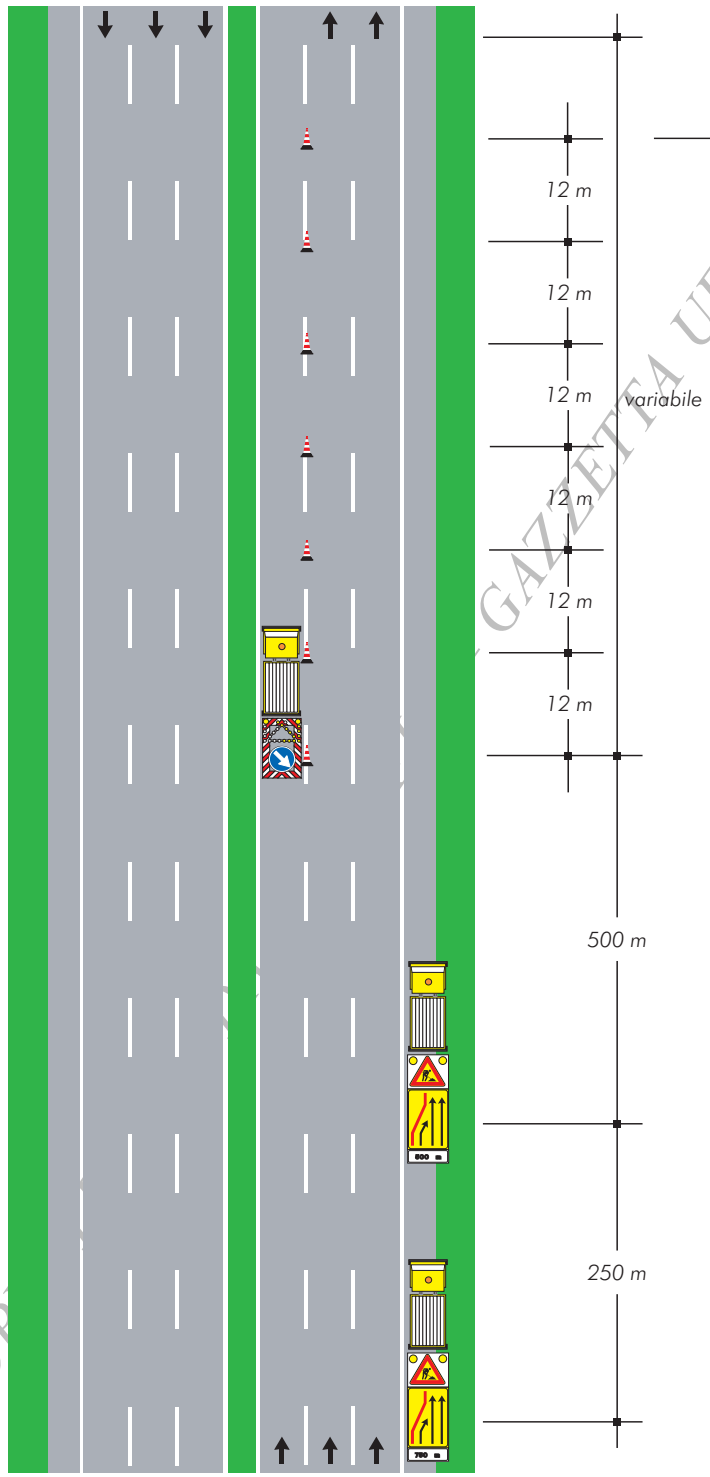

COPIA TRATTA DA GAZZETTA UFFICIALE ON-LINE

TAVOLA 45

Cantiere mobile in galleria su carreggiata a due corsie (solo in gallerie illuminate)

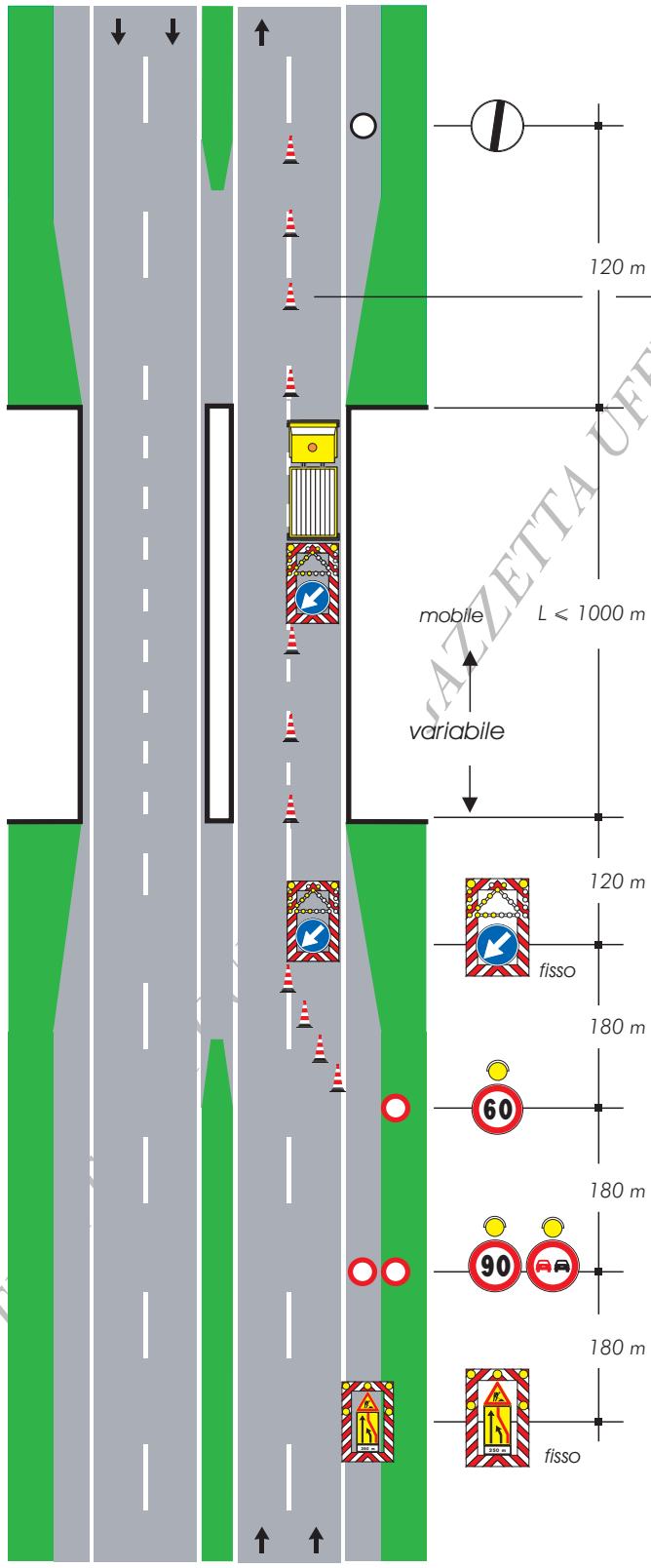

1) nel caso di galleria in curva dovrà essere inserito un segnale mobile di protezione intermedio
2) qualora la distanza tra il segnale fuori galleria e quello interno superi 500 metri dovrà essere inserito un segnale intermedio
3) in caso di gallerie ravvicinate in successione il gruppo di segnali in avvicinamento dovrà essere posizionato prima dell'imbocco della 1^ galleria
4) la testata è realizzata con coni distanziati tra loro di 6 metri

COPIA TRATTA DA GAZZETTA UFFICIALE ON-LINE

TAVOLA 46

Cantiere mobile in galleria su carreggiata a tre corsie (solo in gallerie illuminate)

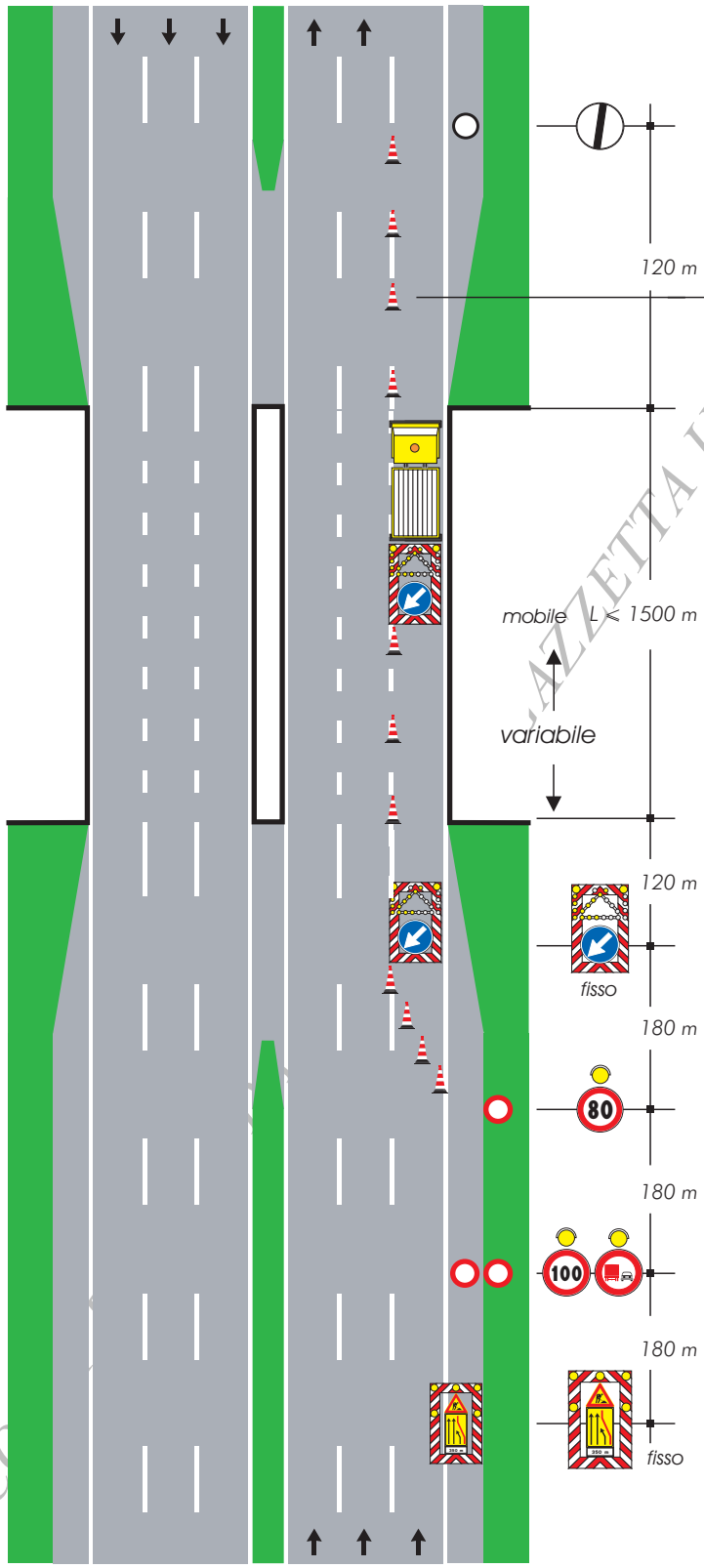

1) nel caso di galleria in curva dovrà essere inserito un segnale mobile di protezione intermedio
2) qualora la distanza tra il segnale fuori galleria e quello interno superi 800 metri dovrà essere inserito un segnale intermedio
3) in caso di gallerie ravvicinate in successione il gruppo di segnali in avvicinamento dovrà essere posizionato prima dell'imbocco della 1^ galleria
4) la testata è realizzata con coni distanziati tra loro di 6 metri

GAZZETTA UFFICIALE ON-LINE

TAVOLA 47

Deviazione per situazioni di emergenza su carreggiata a due corsie

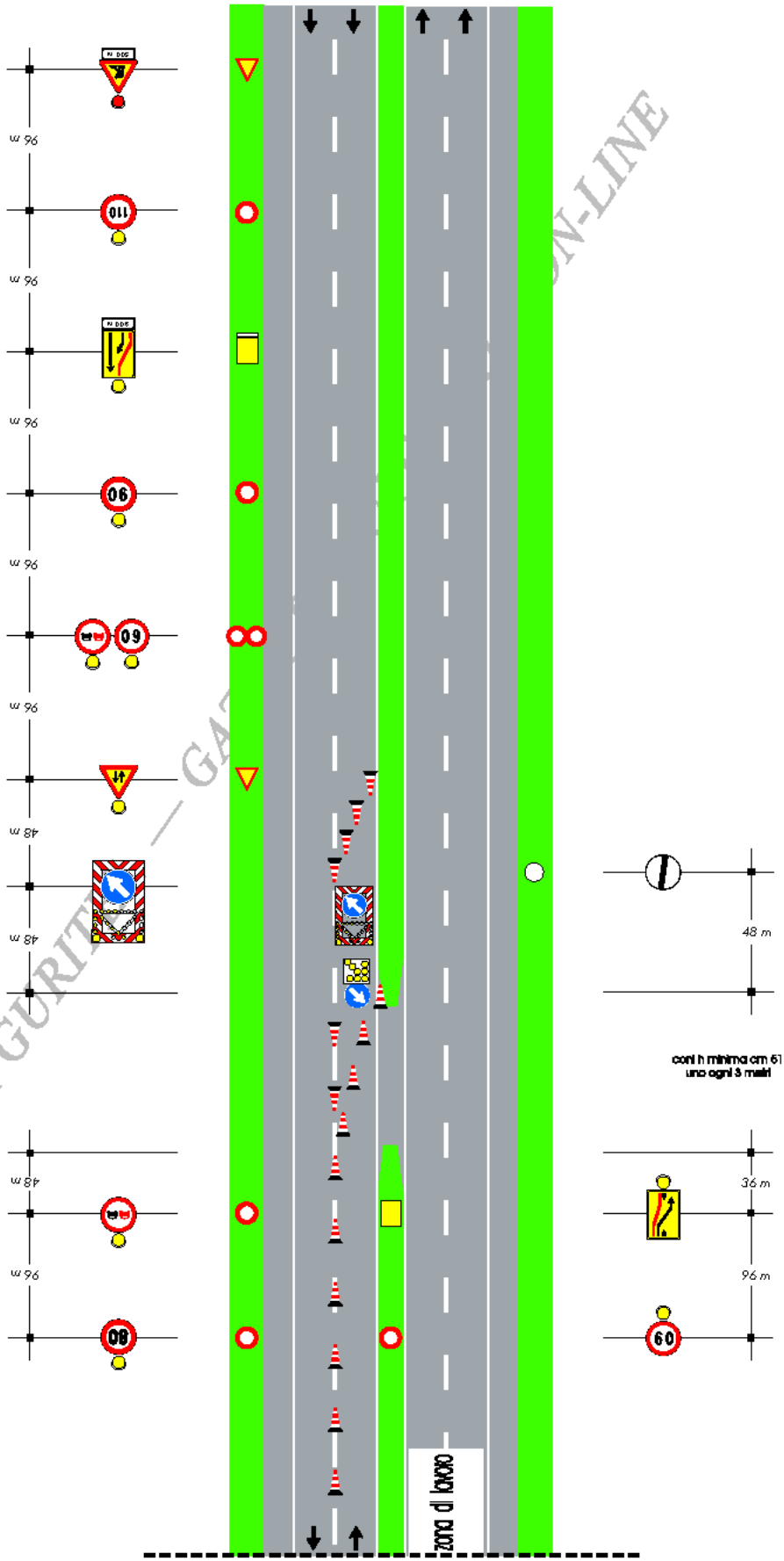

COPIA TRATTA DA GURITEL — GAZZETTA UFFICIALE ON-LINE

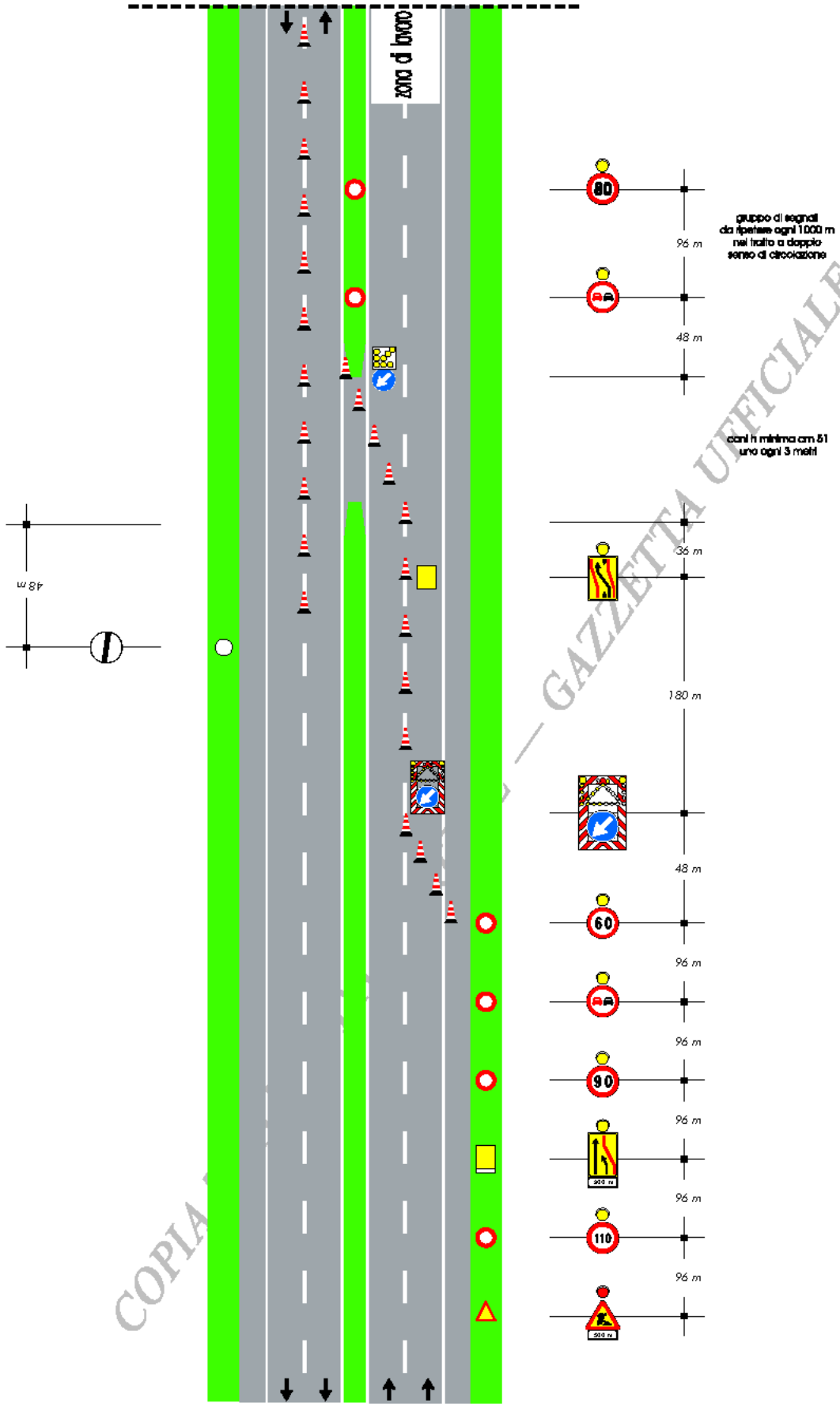

COPIA TRATTA DA GURITEL — GAZZETTA UFFICIALE ON-LINE

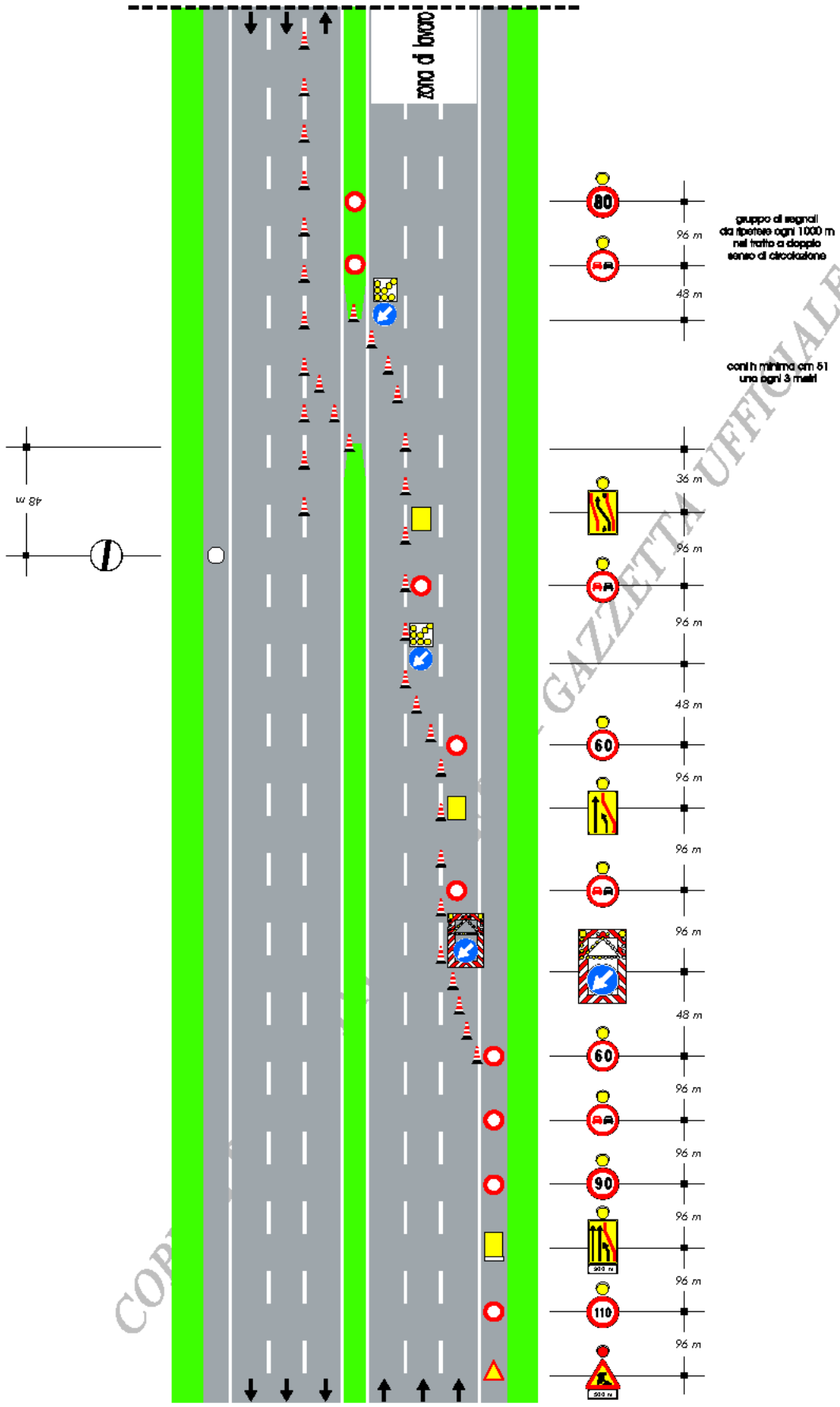

COPIA TRATTA DA GAZZETTA UFFICIALE ON-LINE

TAVOLA 48

Deviazione per situazioni di emergenza con una corsia per la corrente di traffico deviata su carreggiata a tre corsie

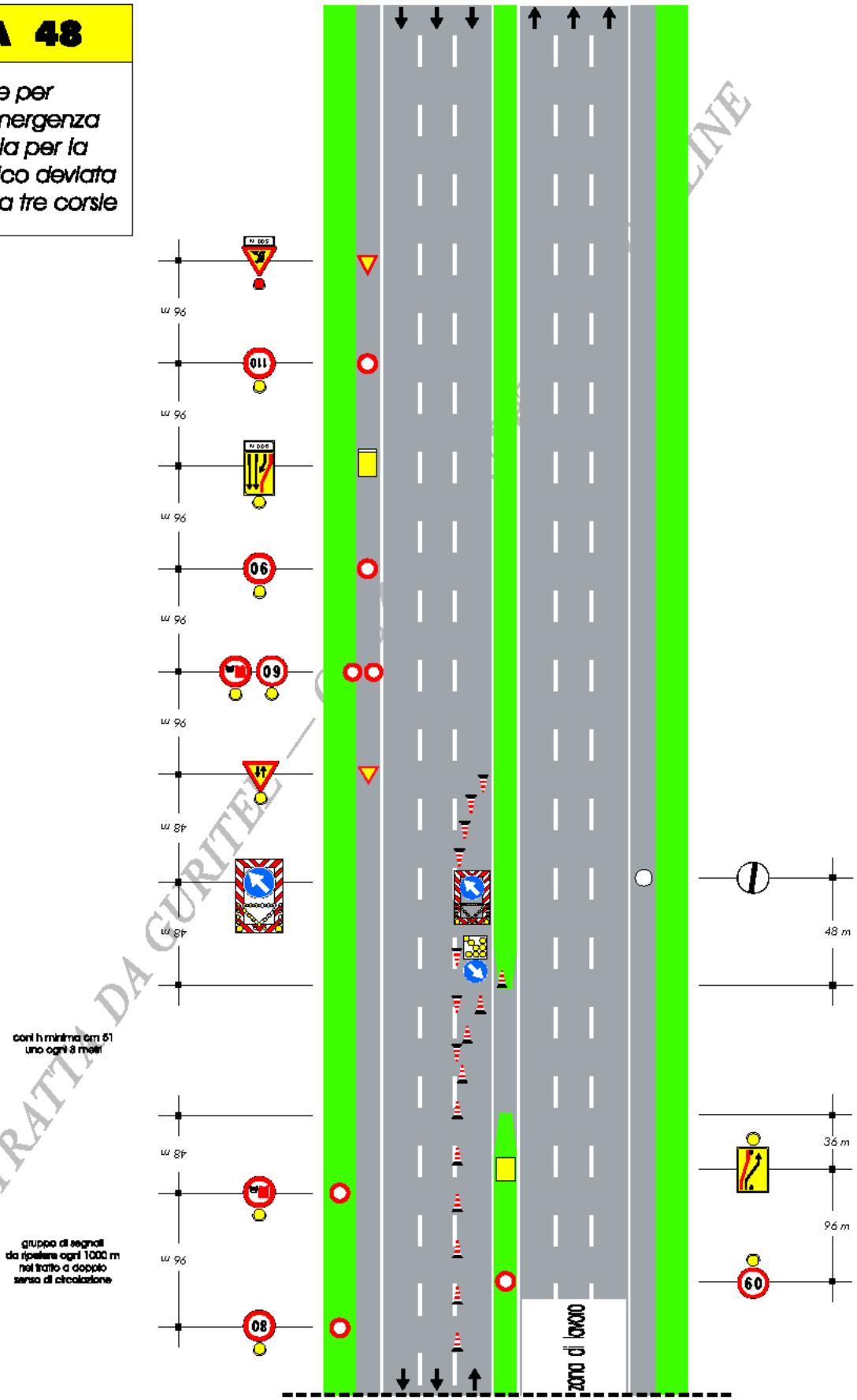

COPIA TRATTA DA GURITEL — GAZZETTA UFFICIALE ON-LINE

TAVOLA 49

Deviazione per situazioni di emergenza con due corsie per la corrente di traffico deviata su carreggiata a tre corsie

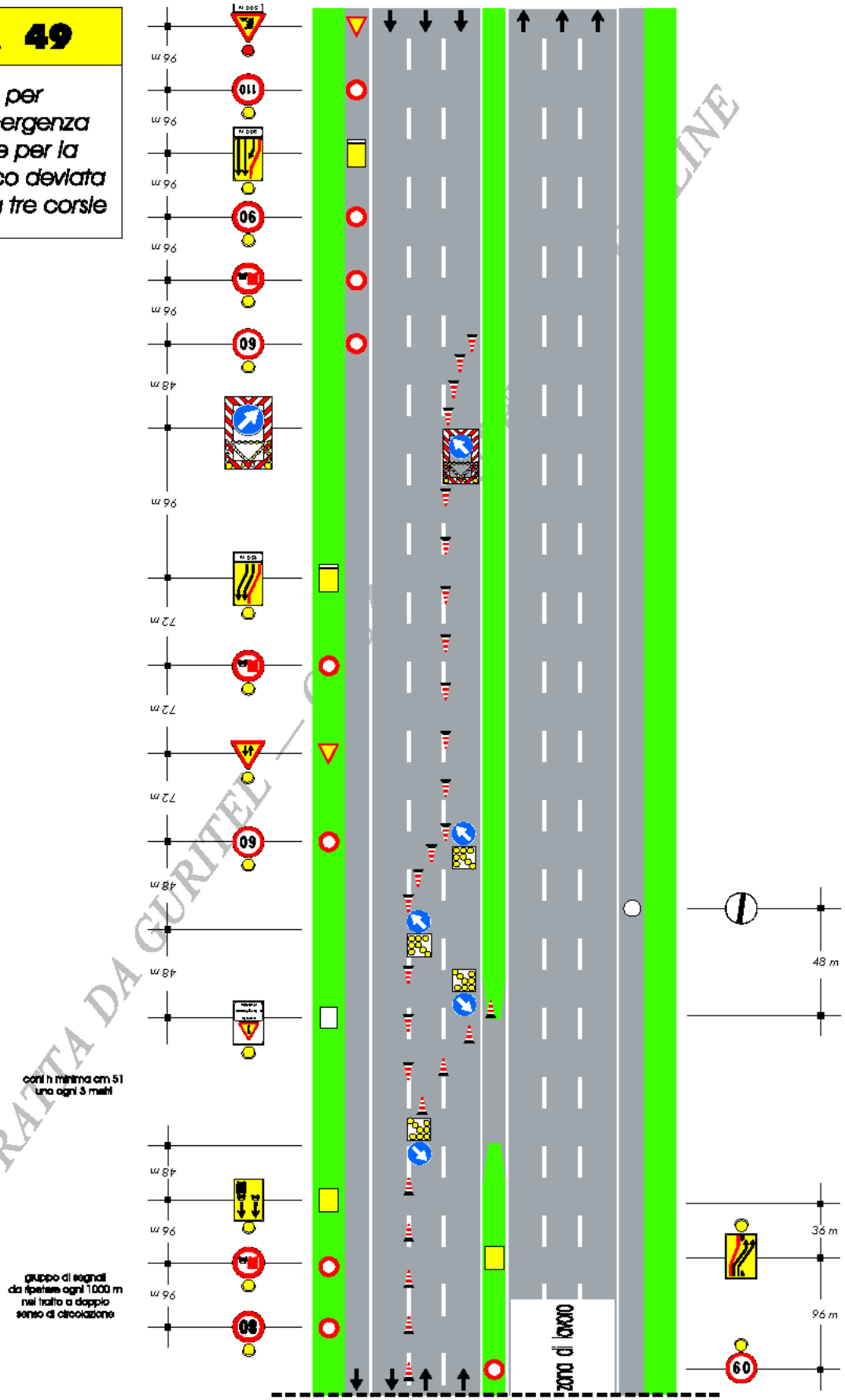

COPIA TRATTA DA GURITEL — GAZZETTA UFFICIALE ON-LINE

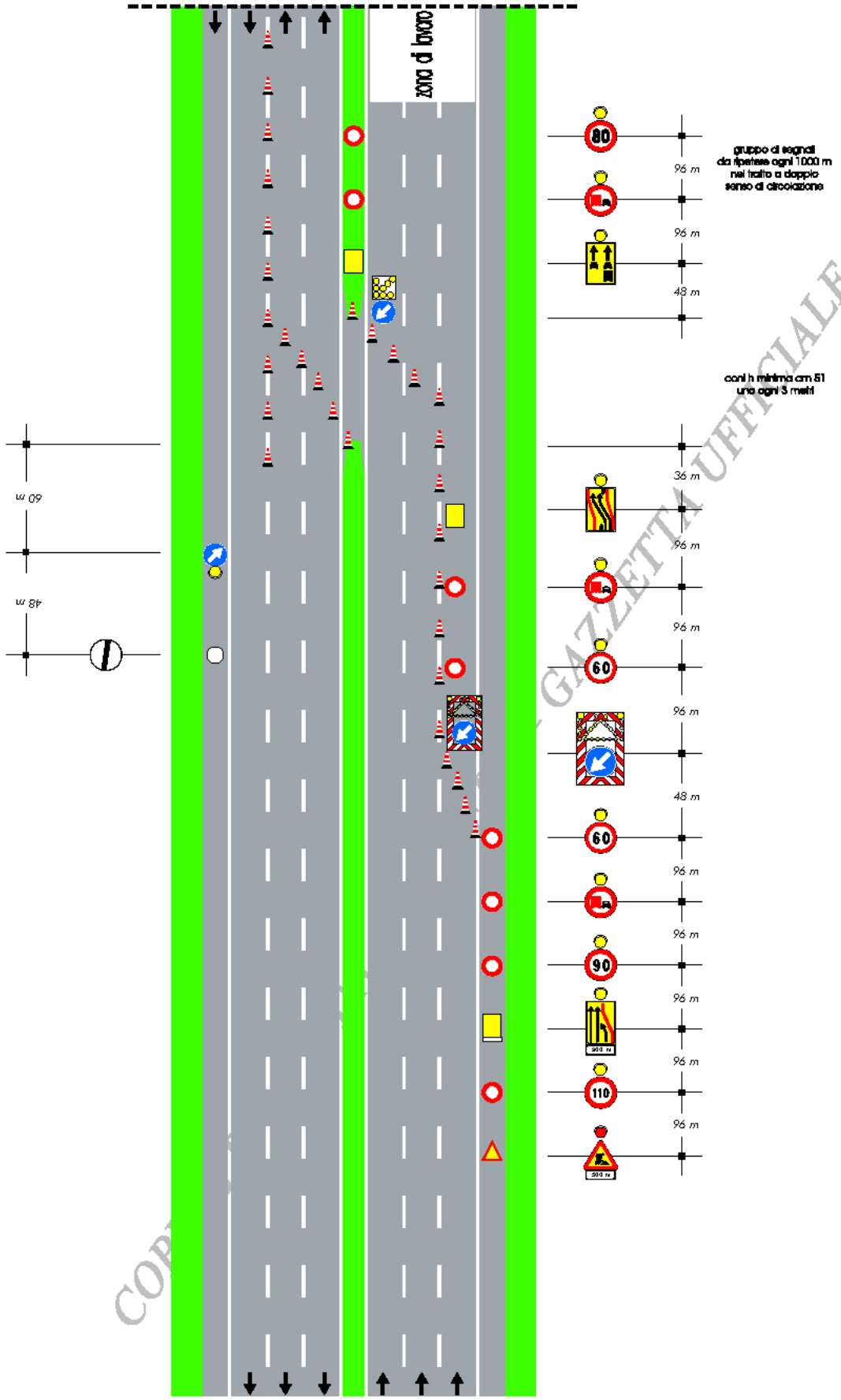

COPIA TRATTA DA GAZZETTA UFFICIALE ON-LINE

TAVOLA 50

Obbligo di uscita su carreggiata a tre corsie per situazioni di emergenza

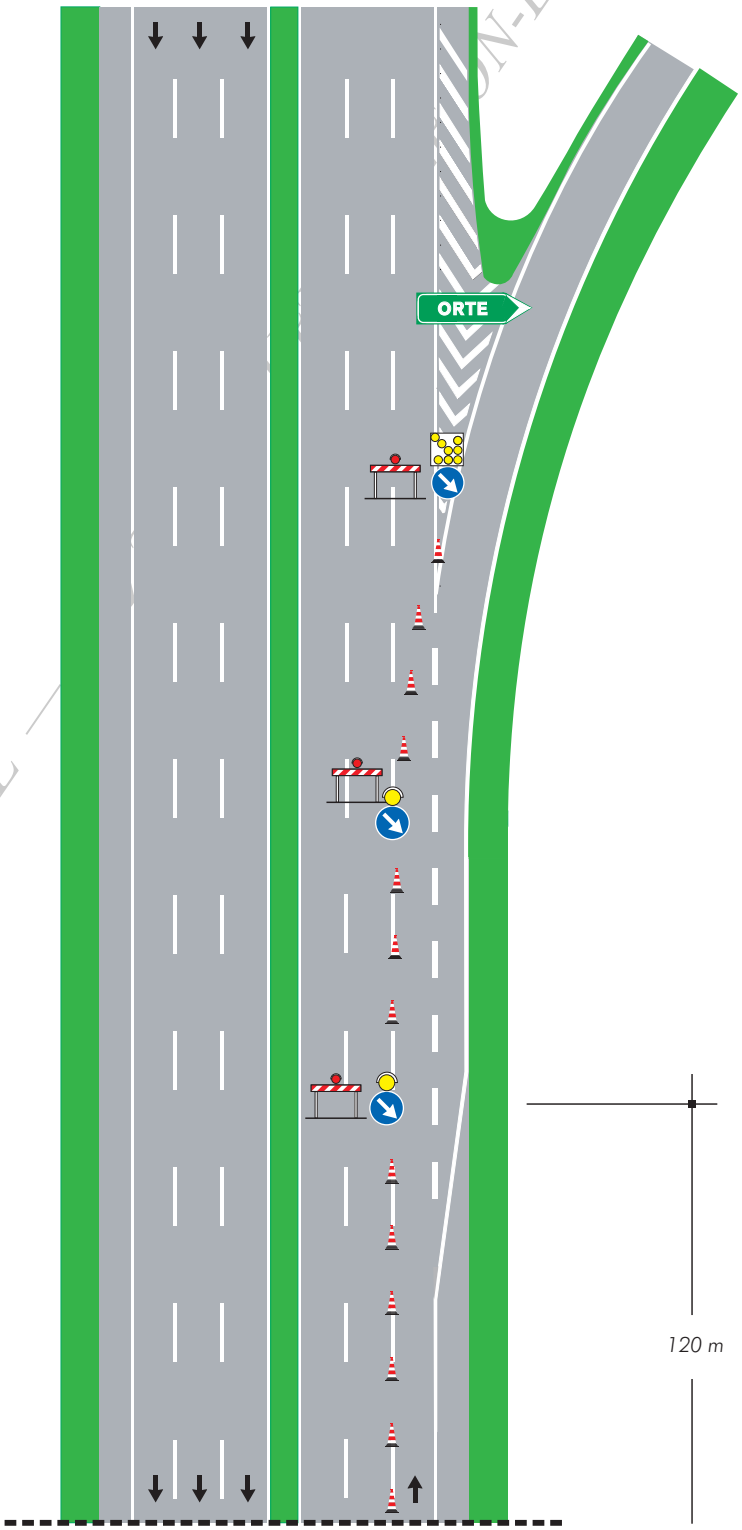

COPIA TRATTA DA GURITEL — ON-LINE

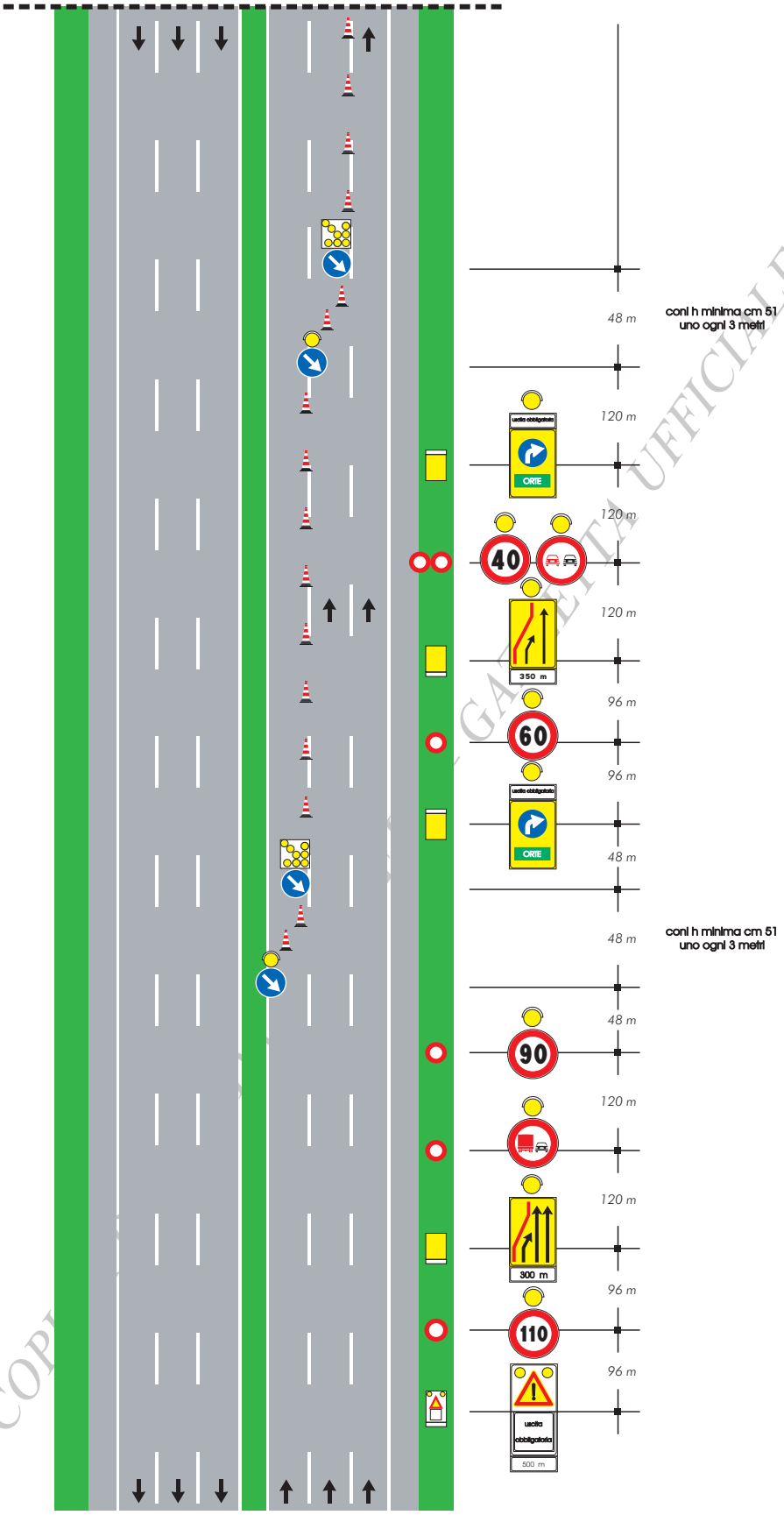

COPIA TRATTA DA GAZZETTA UFFICIALE ON-LINE

TAVOLA 51

Chiusura della corsia di destra su carreggiata a due corsie con segnaletica ridotta per situazioni di emergenza

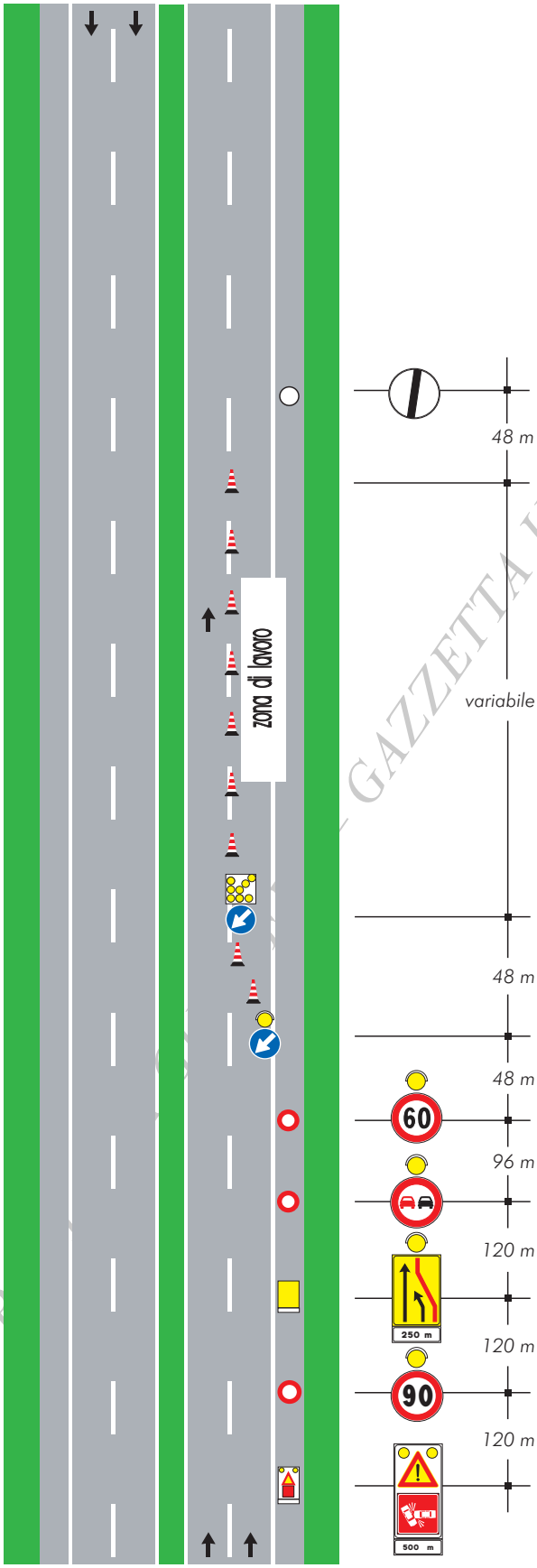

COPIA TRATTA DA GAZZETTA UFFICIALE ON-LINE

TAVOLA 52

Chiusura della corsia di sorpasso su carreggiata a due corsie con segnaletica ridotta per situazioni di emergenza

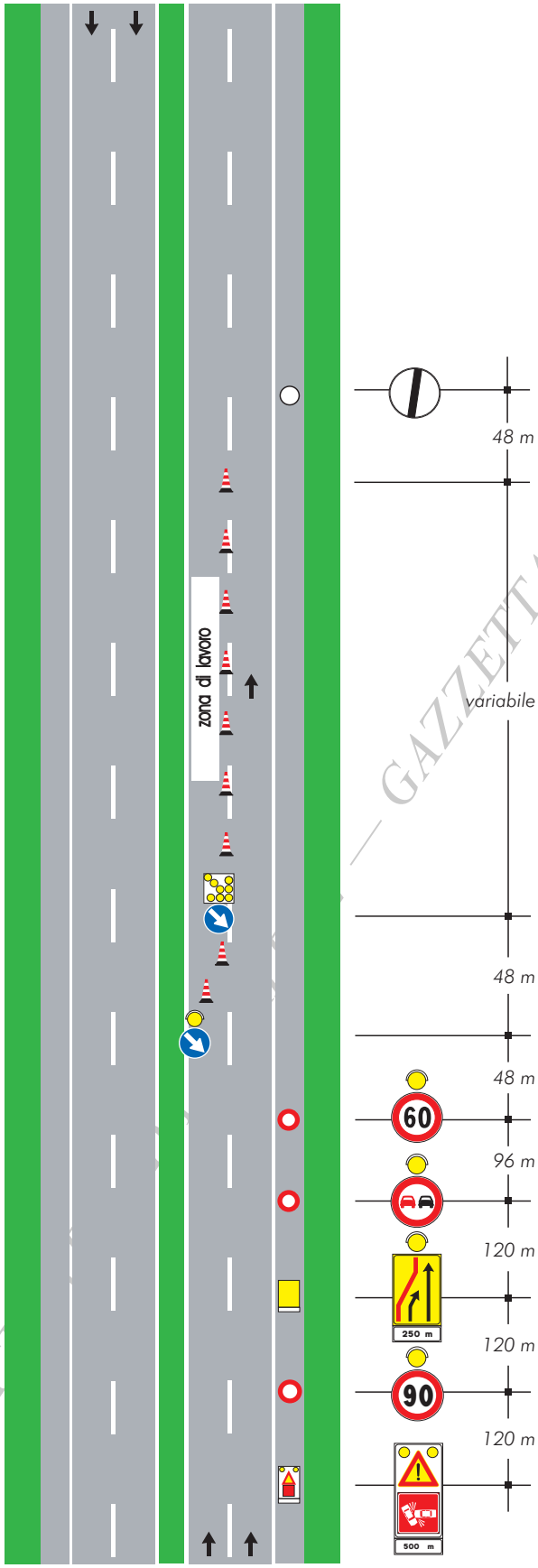

COPIA TRATTA DA GAZZETTA UFFICIALE ON-LINE

TAVOLA 53

Deviazione con una sola corsia per senso di marcia su carreggiata a due corsie con segnaletica ridotta per situazioni di emergenza

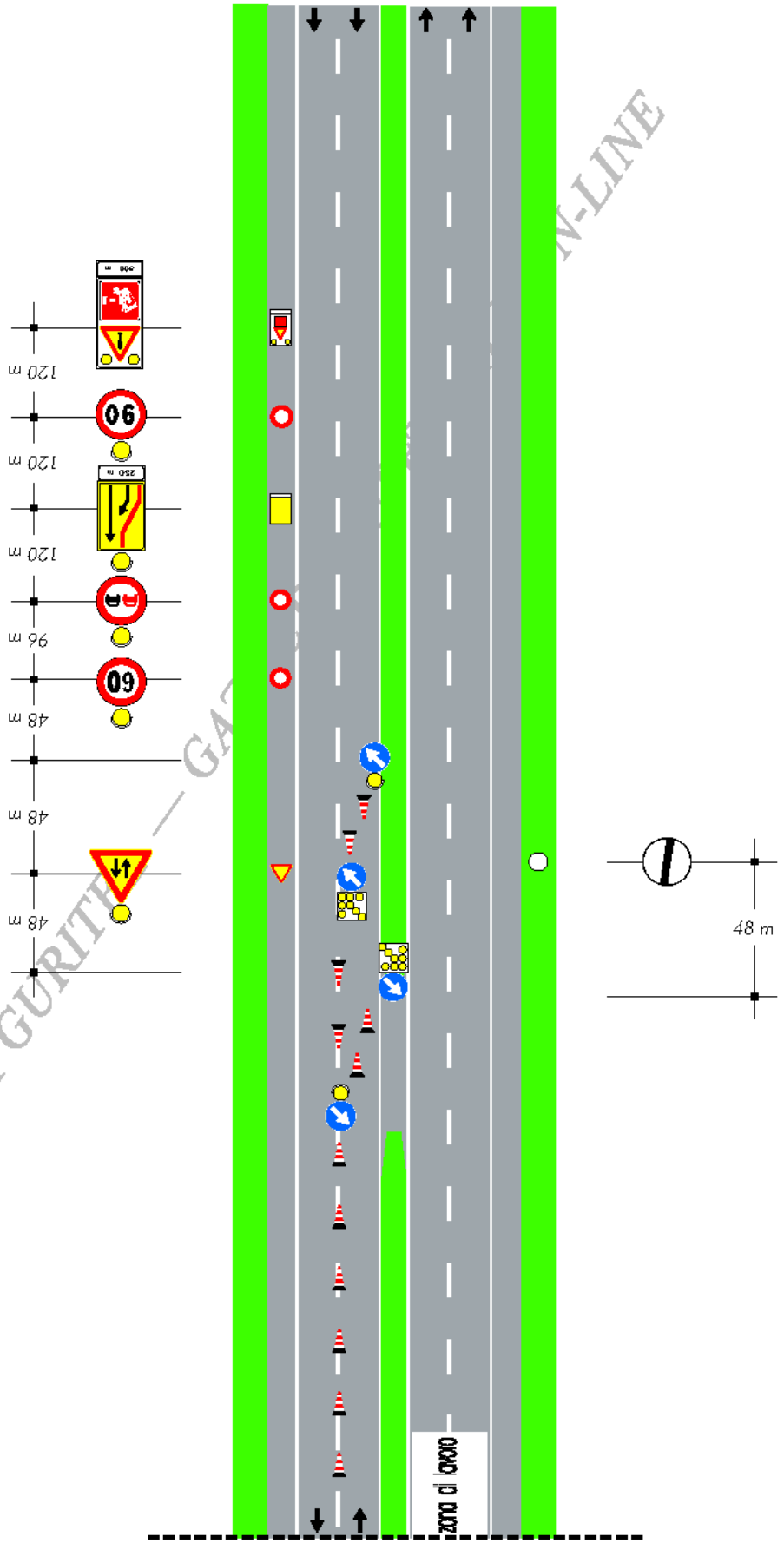

COPIA TRATTA DA GURITEL — GAZZETTA UFFICIALE ON-LINE

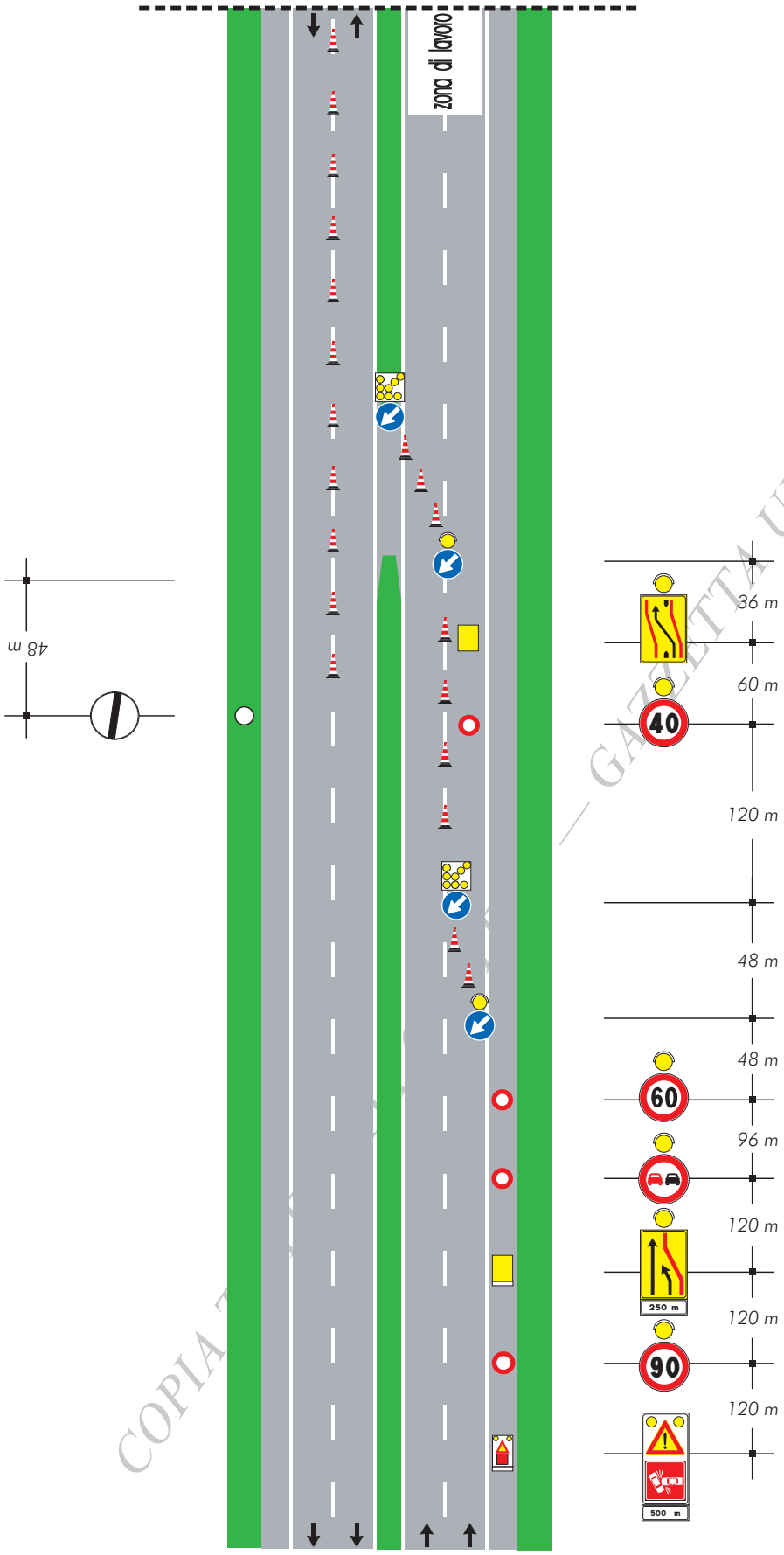

COPIA TRATTA DA GAZZETTA UFFICIALE ON-LINE

TAVOLA 54

Deviazione con due corsie: una sola deviata su carreggiata a due corsie con segnaletica ridotta per situazioni di emergenza

NOTA:
-Il presente schema può essere utilizzato esclusivamente in presenza di notevoli volumi di traffico ovvero quando la corsia deviata deve superare particolari pendenze

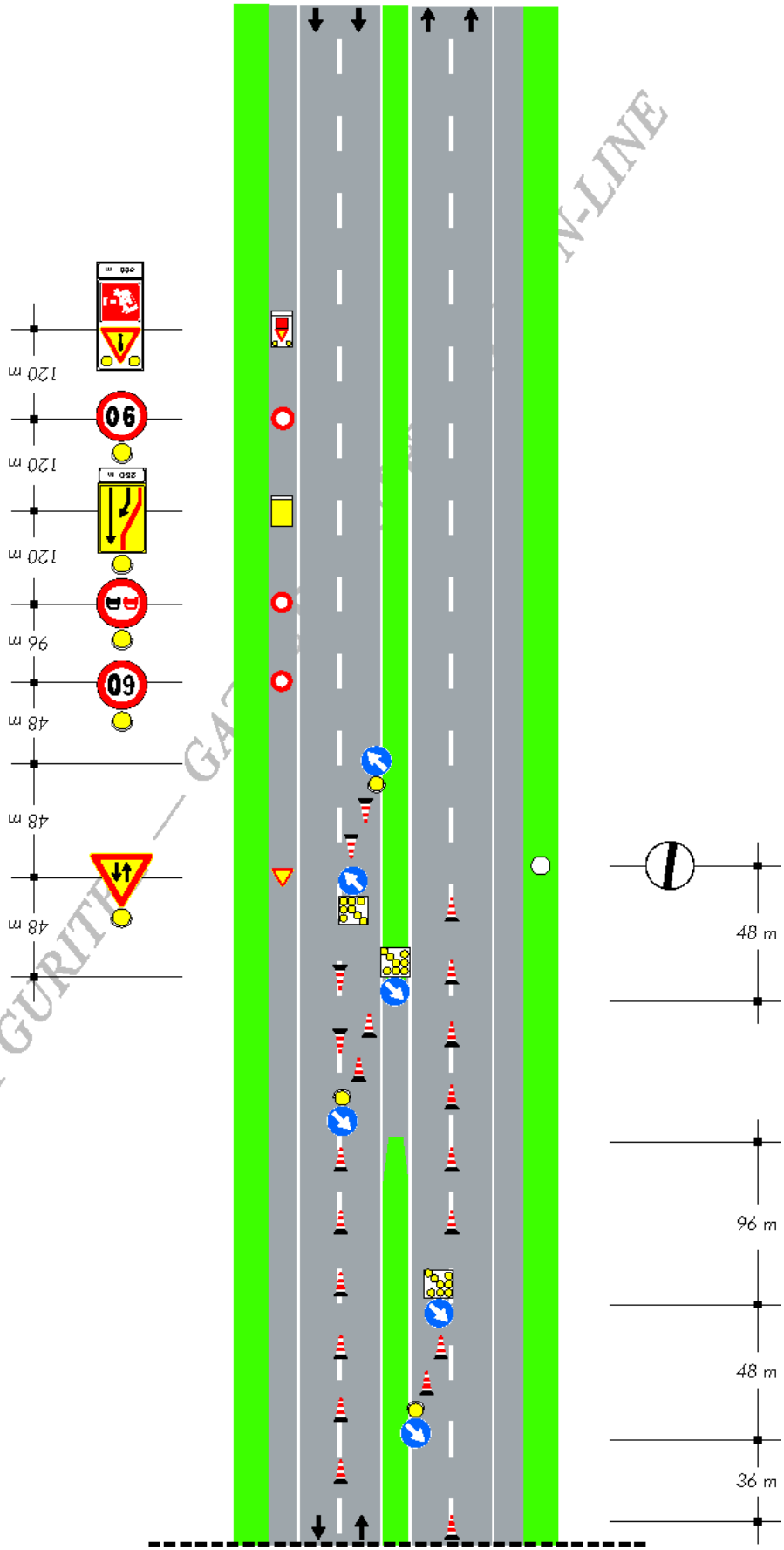

COPIA TRATTA DA GURITEL — GAZZETTA UFFICIALE ON-LINE

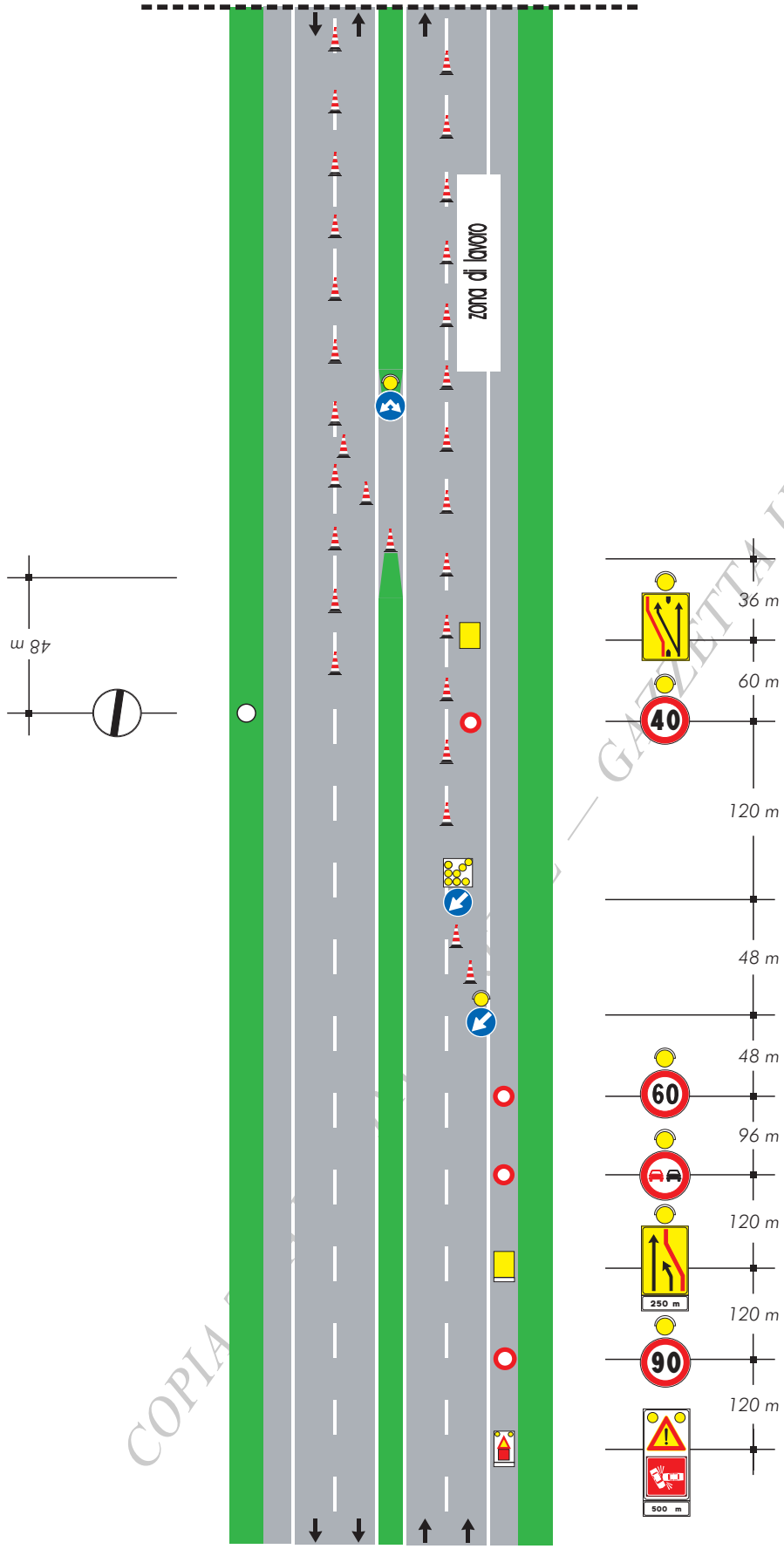

COPIA TRATTA DA GAZZETTA UFFICIALE ON-LINE

TAVOLA 55

Chiusura della corsia di destra su carreggiata a tre corsie con segnaletica ridotta per situazioni di emergenza

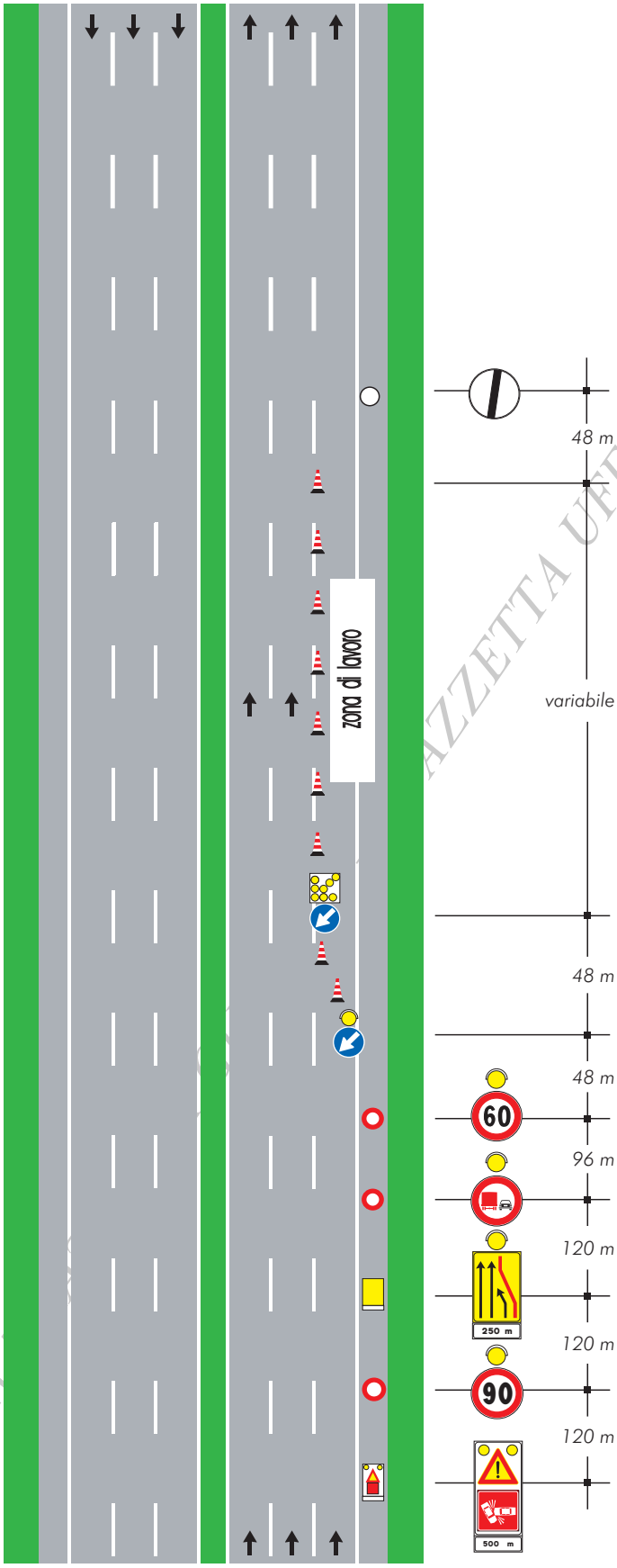

COPIA TRATTA DA GAZZETTA UFFICIALE ON-LINE

TAVOLA 56

Chiusura della corsia di sorpasso su carreggiata a tre corsie con segnaletica ridotta per situazioni di emergenza

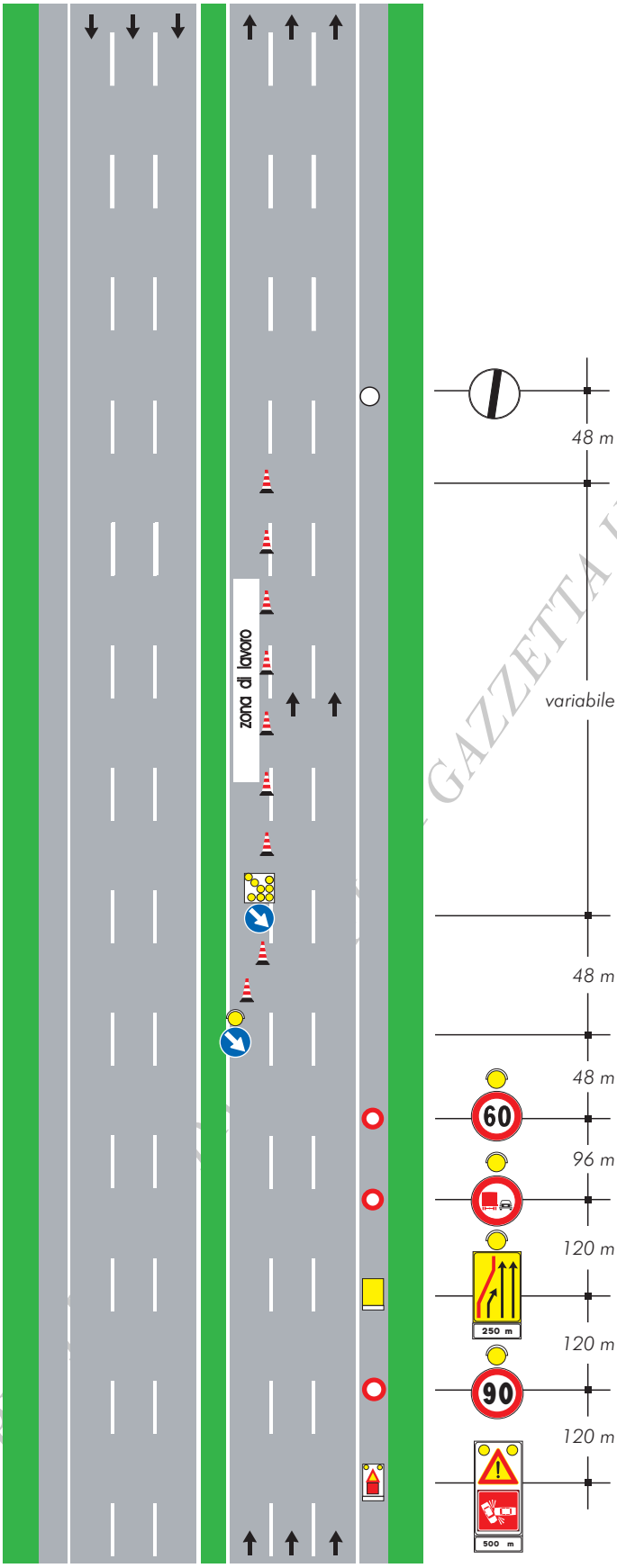

COPIA TRATTA DA GAZZETTA UFFICIALE ON-LINE

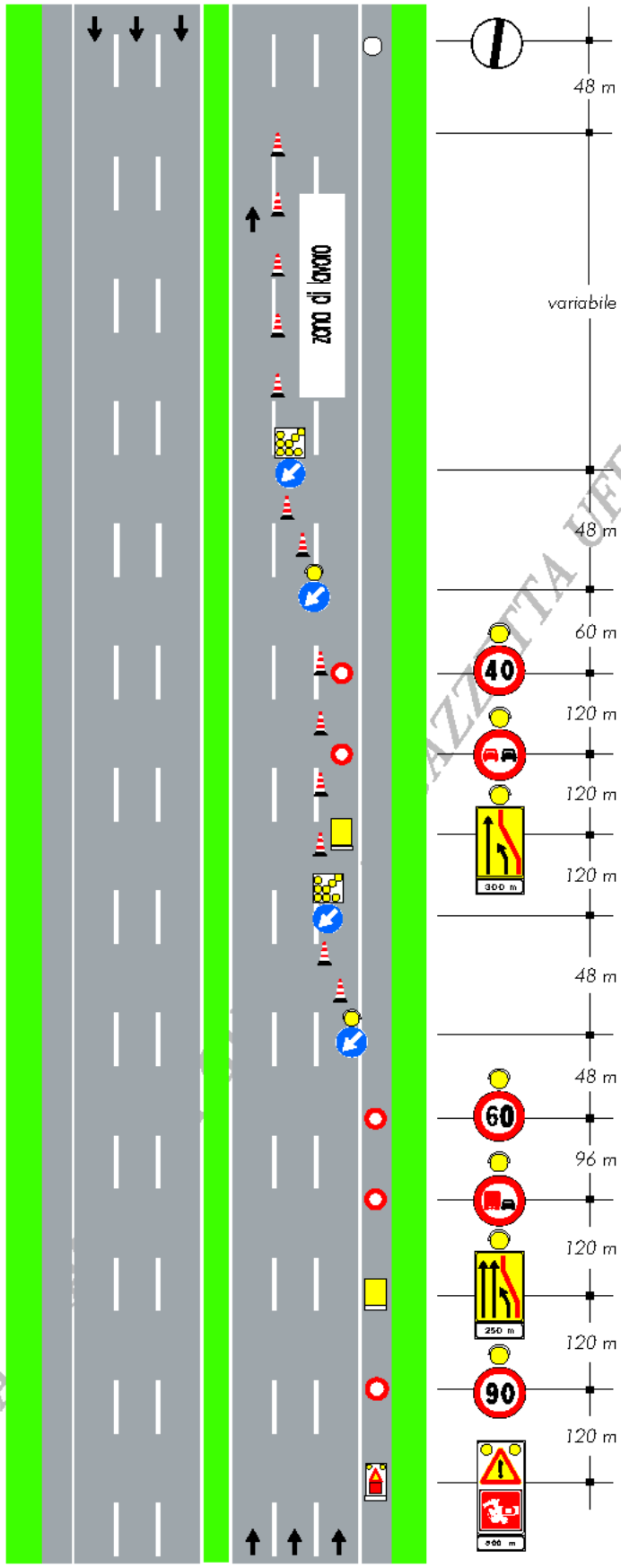

TAVOLA 57

Chiusura delle corsie di destra e centrale su carreggiata a tre corsie con segnaletica ridotta per situazioni di emergenza

COPIA TRATTA DA GAZZETTA UFFICIALE ON-LINE

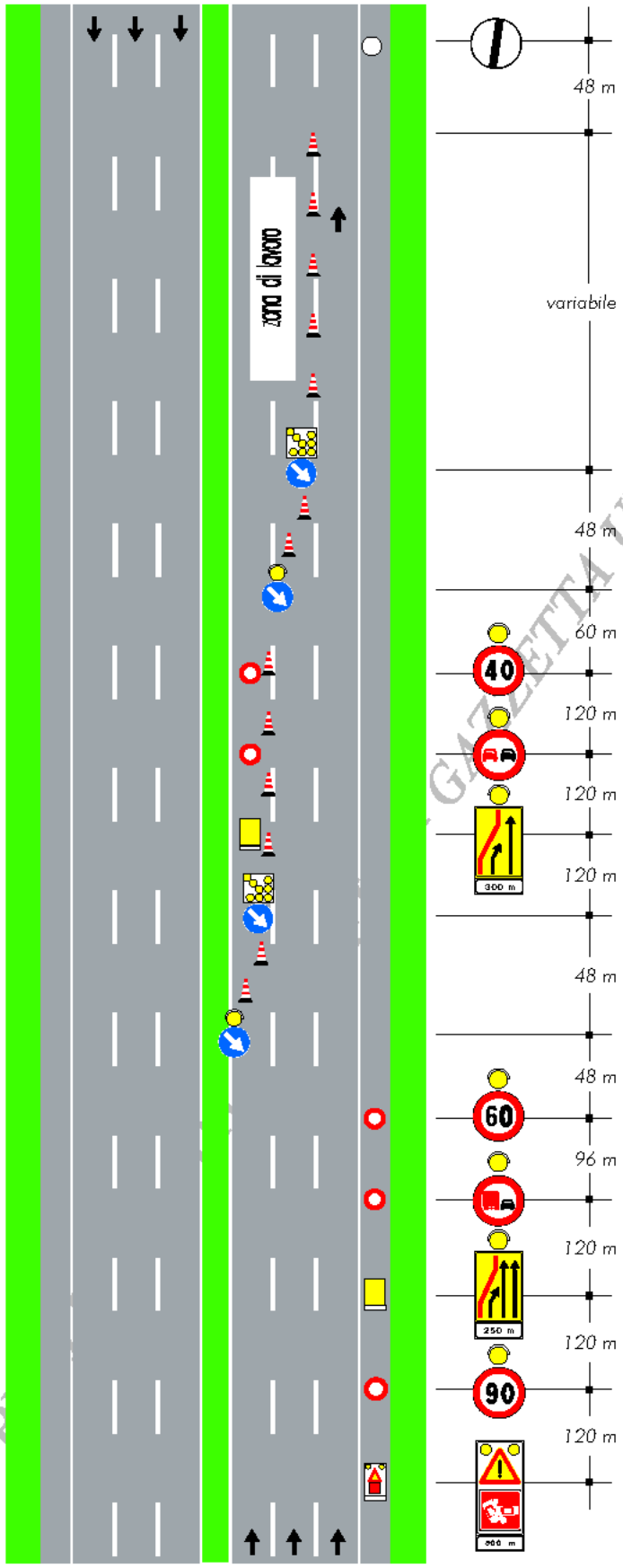

TAVOLA 58

Chiusura delle corsie centrale e di sorpasso su carreggiata a tre corsie con segnaletica ridotta per situazioni di emergenza

COPIA TRATTA DA GAZZETTA UFFICIALE ON-LINE

TAVOLA 59

Deviazione per situazioni di emergenza con segnaletica ridotta su carreggiata a tre corsie

Nella tavola è descritto lo schema segnaletico da adottare nel caso di situazioni di emergenza, ad esempio incidenti.
La configurazione segnaletica indicata nello schema deve essere considerata soltanto come modello di riferimento.
I segnali verticali da utilizzare devono essere di immediato e facile impiego in dotazione a mezzi di pronto intervento e comunque autorizzati (o approvati) dal Ministero delle Infrastrutture e dei Trasporti.

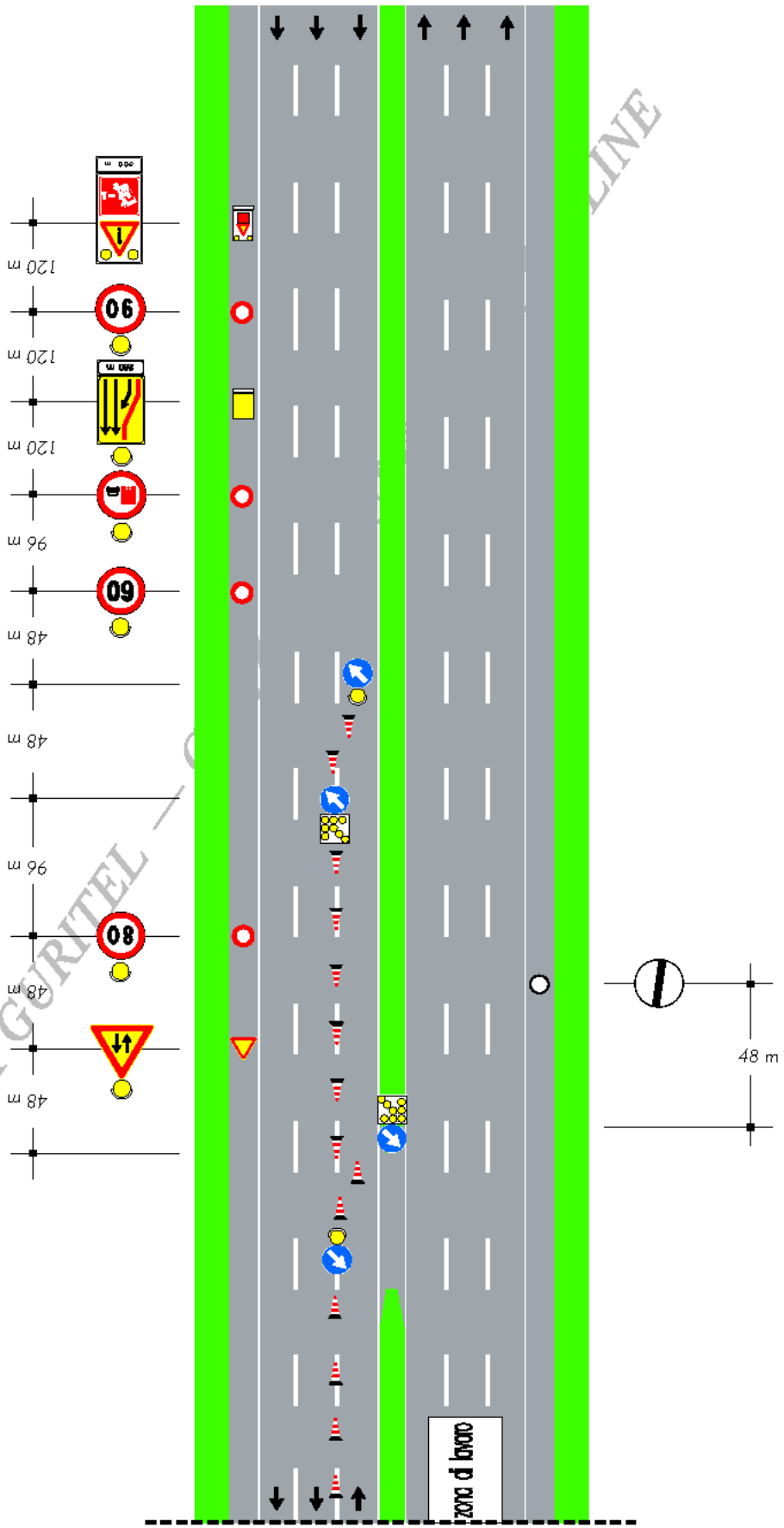

COPIA TRATTA DA GURITEL — GAZZETTA UFFICIALE ON-LINE

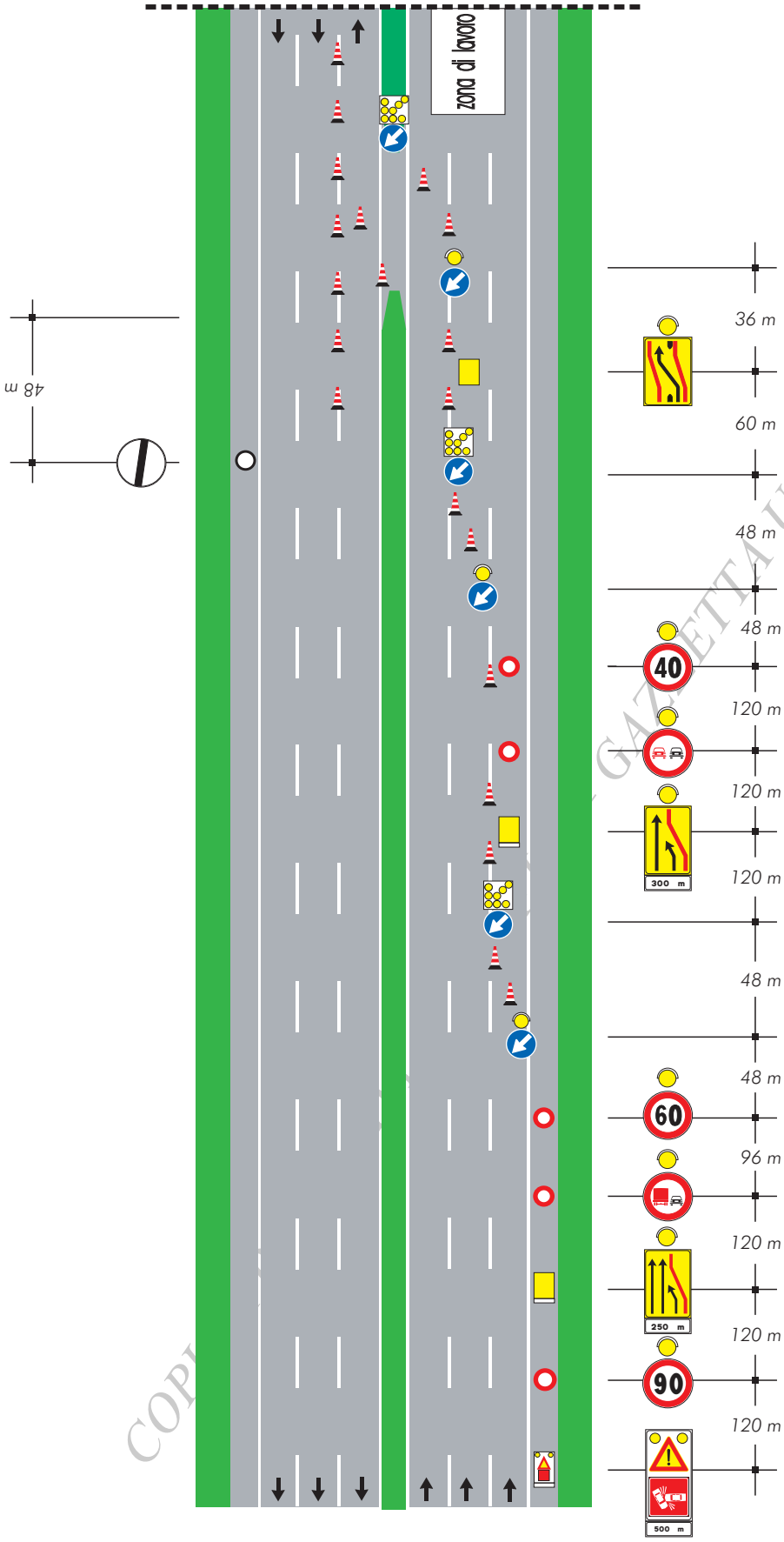

COPIA TRATTA DA GAZZETTA UFFICIALE ON-LINE