

TORRENTE ARCHIANO - DESTRA IDRAULICA



PARTICOLARE PONTE ESISTENTE LUNGO LA S.R. UMBRO CASENTINESE VAR. (Luce = m 30,00) E IN AFFIANCAMENTO LUNGO LA STRADA DI ACCESSO ALLA ZONA ARTIGIANALE (Luce = m 25,00)



TORRENTE ARCHIANO - SINISTRA IDRAULICA



PROFILO PASSERELLA  
Scala 1:100

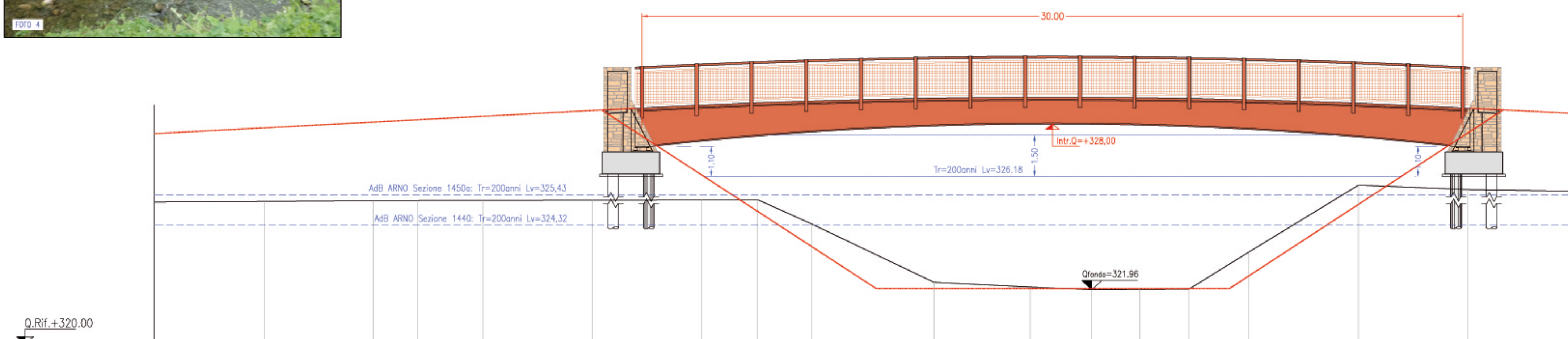

NUMERO SEZIONI	1	2	3	4	5	6	7	8	9	10	11	12	13	14	15	16	17	18
DISTANZE PARZIALI		4.00	4.00	1.62	2.38	4.00	4.00	2.04	1.96	4.48	3.52	2.25	1.75	1.81	2.19	4.00	4.00	3.73
DISTANZE PROGRESSIVE	0.00	4.00	8.00	9.62	12.00	16.00	20.00	22.04	24.00	28.48	32.00	34.25	36.00	37.81	40.00	44.00	48.00	51.73
QUOTE TERRENO	-325.18	-325.18	-325.21	-325.22	-325.22	-325.23	-325.24	-325.24	-324.37	-322.23	-322.05	-321.98	-321.97	-321.96	-321.34	-325.76	-325.65	-325.55
QUOTE PROGETTO						-329.50					-329.00						-329.50	

UNIONE DEI COMUNI MONTANI DEL CASENTINO



AREA TECNICA Via Roma, 203 - 52014 Ponte a Poppi (AR)

SISTEMA INTEGRATO DEI PERCORSI CICLABILI DELL'ARNO E DEL SENTIERO DELLA BONIFICA - TRATTO Fiume ARNO CASENTINO 2° STRALCIO - LOTTO 3

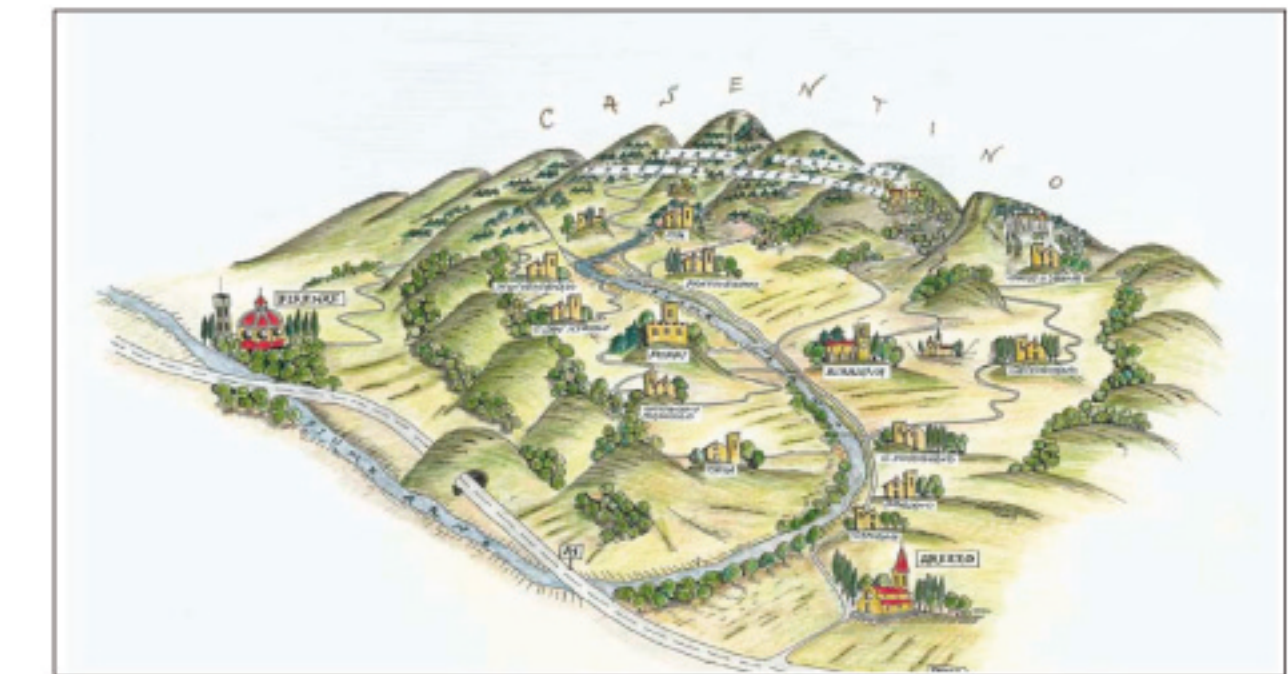

PROGETTO DEFINITIVO

Allegato n° 4.2.1 INTERVENTI MAGGIORI  
INTERVENTO 15bis: PASSERELLA 2 SU TORRENTE ARCHIANO  
INQUADRAMENTO DELL'INTERVENTO

RIP: **essela Ingegneria** Via D. TURAZZA, 48/D - 35128 PADOVA Tel. 0498715216 - Fax 0498079157 email: essela@essela.it - pec: essela@pec.it

Progettazione: **SIA Studio Ingegneria e Architettura** 35128 PADOVA - Via D. Turazza, 48/soia D. 04 Tel. 0498715216 - Fax 0498079157 - E-mail: siang@eng.it 35155 CORSELLO/ARNO (PD) - Corte della Rosa, 88 Tel. 0498111140 - Fax 0498069876 - E-mail: siang@eng.it

Coordinamento della progettazione: **Ing. CRISTIAN CONCILIATO** **Ing. DANILLO TOMASELLA**

Profilo:	File:	Revisione:	Data:	Revisione:	Data:
P027-2020_DEF	P027-2019_DEF_04-02-01	00	APRILE 2020		
Operatore:	Verificatore:	Approvatore:	Responsabile del Progettamento:		
Ing. CRISTIAN CONCILIATO	Ing. DANILLO TOMASELLA	Ing. DANILLO TOMASELLA	Ing. MAURO CASAROLE		

QUESTO DOCUMENTO NON POTRA' ESSERE COPIATO, RIPRODOTTO O PUBBLICATO, IN TUTTO O IN PARTE, SENZA IL CONSENSO SCRITTO DEI PROGETTISTI (L. 22/04/01, N. 633 - art. 1375 e segg. C.C.)