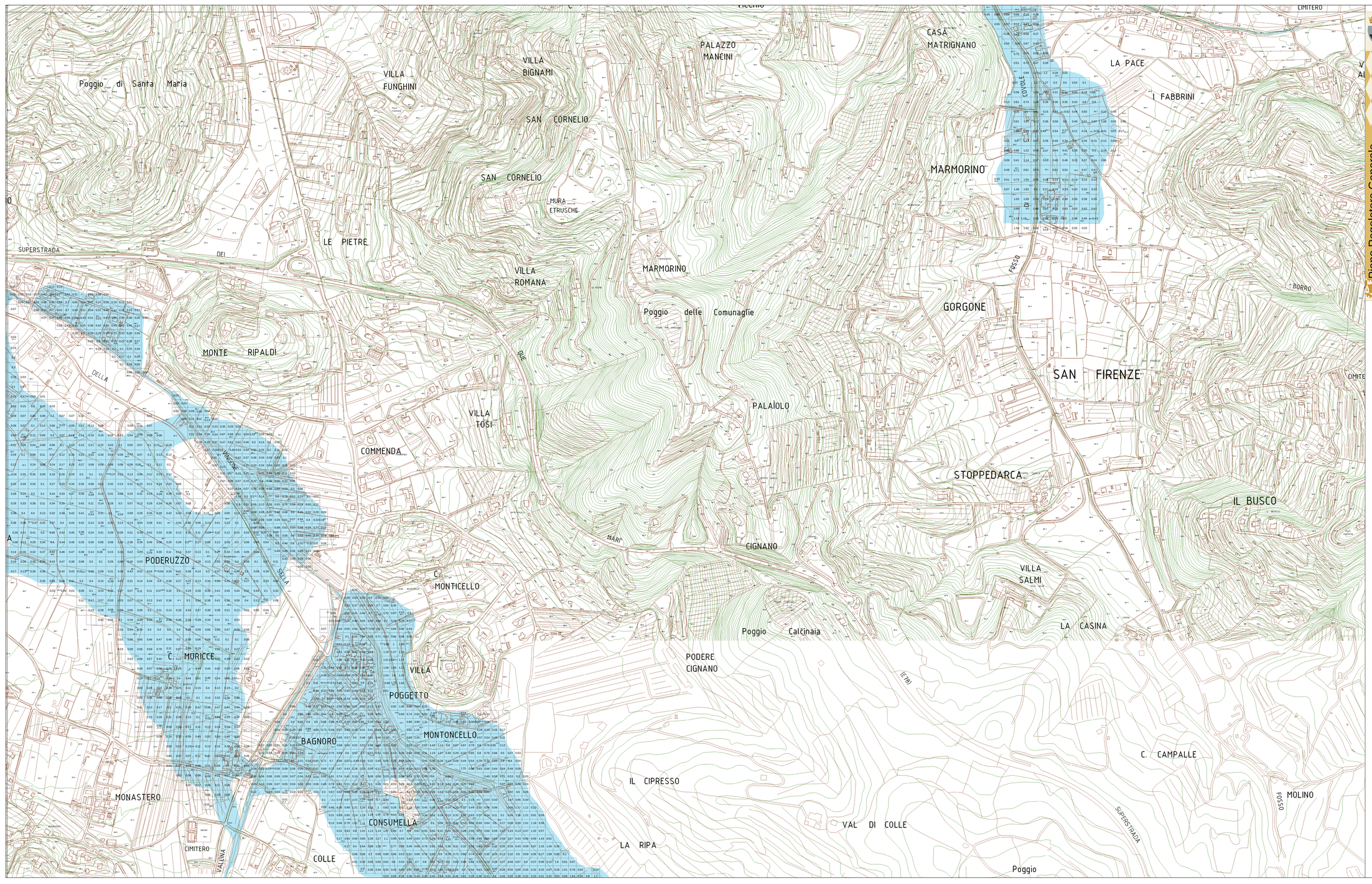

Comune di Arezzo

Avv. Giuseppe Fanfani
Sindaco

Arch. Fabrizio Boero
Direttore servizi per il territorio

Arch. Marco Carletti
Direttore ufficio pianificazione urbanistica
Responsabile procedimento R.U.

Dott.ssa Cecilia Agostini
Garante della comunicazione

Regolamento Urbanistico

STUDIO IDRAULICO

Andrea Mugnai - LUP Associati
Responsabile Unico Integrazione del Regolamento Urbanistico

Stefania Ricurto
Consulentesa

Luca Gentili
Sistema Informatico

Gruppo di Progettazione
"Ufficio di Piano"

Orietta Angeli
Coordinatore

Elisa Prosperi

Claudia Brenciani
Ilaria Cocci
Jacopo Costa
Monica Gnatti Colecchi
Giulia Romano
Valentina Rossi
Laura Trebbi
Gabriele Marchetti
Collaboratori

scala 1:2.500

MAPPA DEI BATTENTI IDRAULICI - TR 200

Centro
data: marzo 2011

ProGeo Associati - Hydrostudio
Geol. Fabio Poggi
Geol. Massimiliano Rossi
Ing. Lorenzo Cipriani
Geom. Gianni Lisan
Studio idrologico-idraulico

Ing. Alessandro Berni
Ing. Lorenzo Cipriani

Marcello Cecca - Hydrostudio
Rilievi Topografici

Piano Regolatore Generale

D.P.G.C. 2005 - Regolamento Approvato con D.C.R. n. 42 del 16/10/2009

LEGENDA

Aree interessate da allagamenti per eventi con 30 < tr <= 200 anni

0.11 **colle con indicazione del battente idrico (m)**