

MODULARE  
F. rig. rend. 486



MINISTERO DELLE FINANZE  
DIPARTIMENTO DEL TERRITORIO  
**CATASTO EDILIZIO URBANO** (RDL 13-4-1939, n. 652)

MOD. AN (CEU)

1191  
800

Planimetria di u.i.u. in Comune di AREZZO via LA VALLE PALAZZO del P.E.S.O. civ. ....

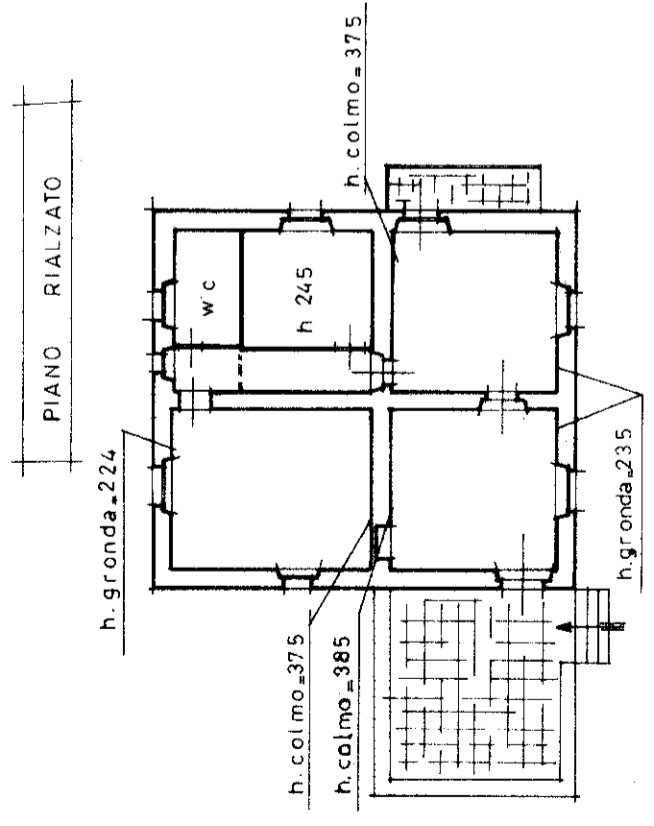

PLANIMETRIA CATASTALE  
COMUNE DI AREZZO C  
F 36 P.LLA 151  
SCALA 1:2000

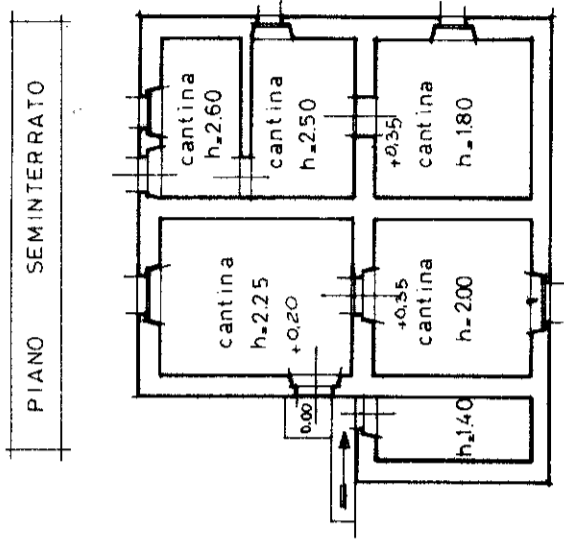
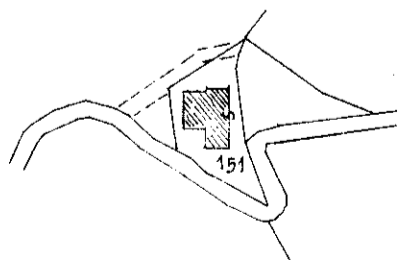

ORIENTAMENTO

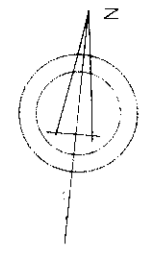

SCALA DI 1:200

RISERVATO ALL'UFFICIO

Compiata dal titolo cognome e nome  
GEOM. L. LANDINI MAURO

Iscritto all'albo dei GEOMETRI

della provincia di AREZZO n. 917

data 18.10.1966

Dichiarazione di N.C.

Denuncia di variazione

Identificativi catastali  
n. 36 sub 151



*Accertate*

18.10.1966