

OPERE IN CONCESSIONE D'USO AL PALAZZO DI GIUSTIZIA

Stanza Presidente del Tribunale

- **Francesco Menzio**—Figura rosa, 1958, cm. 150,5x102, valore € 8.000,00
- **Marcolino Gandini** , "Costruzione Telai Multipili", 1975, cm 180x180 Valore € 1.000,00
- **Venturino Venturi**, Disegno (1978) cm. 100x70 valore € 2000,00
- **Venturino Venturi**, Disegno (1982) cm. 100x70 valore € 2000,00

Atrio Palazzo di Giustizia

- **Guido Pinzani**,(scultura in legno) Grande Samurai cm 215x85x35 valore € 5.000,00
- **Sergio Vacchi**, Il Sacco Di Roma , cm. 230x200, valore € 6.000,00
- **Venturino Venturi**, La Vendemmia, cm. 54x100x 4, gesso patinato uso bronzo, valore € 28.000,00

Anticamera stanza del Presidente

- Corrado Cagli**, Il Navigatore, 1973, cm. 134x103,5 valore € 15.000,00
- Corrado Cagli**, Dona Kauza, 1973, cm. 133x103 valore € 13.000,00
- Dario Tenti**, Vittima , cm. 90x 110, valore € 2.000,00

Ufficio del consegnatario

- **D'Alonzo**, *Schematico* 1991, valore € 2000,00

Anticamera stanza del Presidente Sezione penale

- **Nilo Becherini** , 1980 Tributo , cm 100 x 71 , olio su tela valore € 2000,00

Valore complessivo opere € 86.000,00

ALLEGATO "B" E FOTO OPERE

INV	DESCRIZIONE, BENI	CONS	DESCR. CONSEGNATARIO	UBI	DESCR. UBICAZIONE	
50161	DIPINTO DI SERGIO VACCHI "IL SACCO DI ROMA", 1965-1967, OLIO E VERNICE SU TELA, CM. 230X200	0072	DR.SSA FRANCESCA PROPERZI	2110	TRIBUNALE LA VELA	
50162	SCULTURA IN LEGNO DI GUIDO PINZANI, "GRANDE SAMURAI", N.1, 1970-1971, CM. 215X85X35	0072	DR.SSA FRANCESCA PROPERZI	2110	TRIBUNALE LA VELA	
50163	SCULTURA DI VENTURINO VENTURI, "LA VENDEMMIA", 1938, CM. 54X100X4, GESSO PATINATO USO BRONZO	0072	DR.SSA FRANCESCA PROPERZI	2110	TRIBUNALE LA VELA	
50164	DIPINTO DI CORRADO CAGLI, "DONA KAULZA", OLIO E SERIGRAFIA SU TELA, 1973, CM. 133X103	0072	DR.SSA FRANCESCA PROPERZI	2110	TRIBUNALE LA VELA	
50165	DIPINTO DI CORRADO CAGLI, "IL NAVIGATORE", OLIO E SERIGRAFIA SU TELA, 1973, CM. 134X103,5	0072	DR.SSA FRANCESCA PROPERZI	2110	TRIBUNALE LA VELA	
50166	DIPINTO DI NILO BACHERINI "TRIBUTO", OLIO SU TELA, 1980, CM. 100X70	0072	DR.SSA FRANCESCA PROPERZI	2110	TRIBUNALE LA VELA	
50167	DIPINTO DI G. D'ALONZO, "SCHEMATICO", ACRILICO SU TELA, 1991, CM. 200X200	0072	DR.SSA FRANCESCA PROPERZI	2110	TRIBUNALE LA VELA	
50168	DIPINTO DI MARCOLINO GANDINI, "COSTRUZIONE TELAI MULTIPLI", TELAI MULTIPLI AD INCASTRO MORGAN'S PAINT SU TELA, 1975, CM. 180X180	0072	DR.SSA FRANCESCA PROPERZI	2110	TRIBUNALE LA VELA	
50169	DIPINTO DI MARCOLINO GANDINI, "COSTRUZIONE TELAI MULTIPLI", TELAI MULTIPLI AD INCASTRO MORGAN'S PAINT SU TELA, 1975, CM. 180X180	0072	DR.SSA FRANCESCA PROPERZI	2110	TRIBUNALE LA VELA	
50170	DIPINTO DI DARIO TENTI, "VITTIMA", TECNICA MISTA SU TELA, CM. 90X110	0072	DR.SSA FRANCESCA PROPERZI	2110	TRIBUNALE LA VELA	
50171	DISEGNO DI VENTURINO VENTURI, 1978, MONOTIPO NERO SU CARTA, CM. 100X70	0072	DR.SSA FRANCESCA PROPERZI	2110	TRIBUNALE LA VELA	
50172	DISEGNO DI VENTURINO VENTURI, 1982, MONOTIPO NERO SU CARTA, CM. 100X70	0072	DR.SSA FRANCESCA PROPERZI	2110	TRIBUNALE LA VELA	

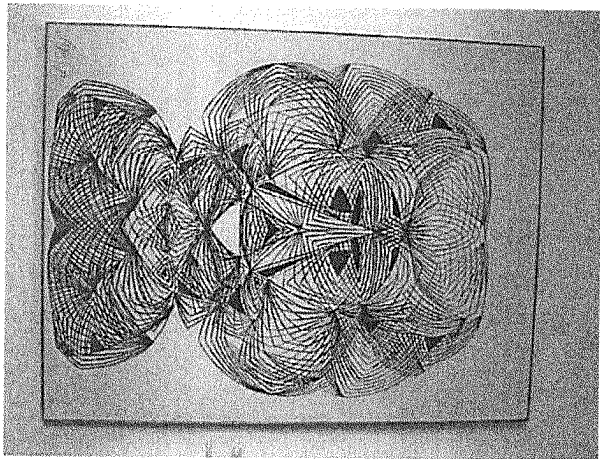
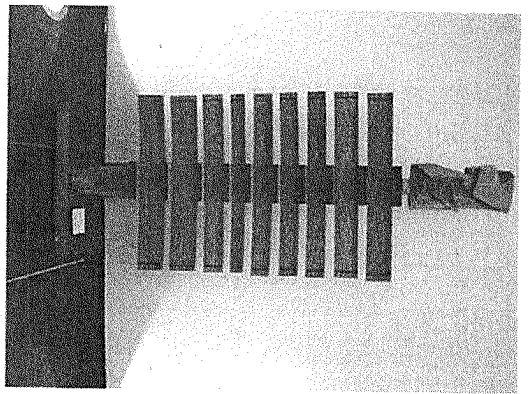
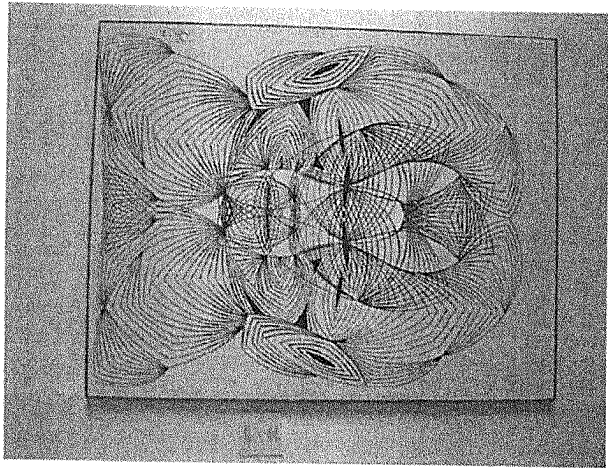

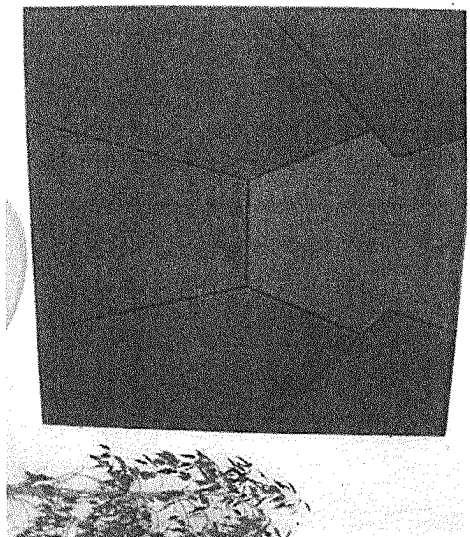
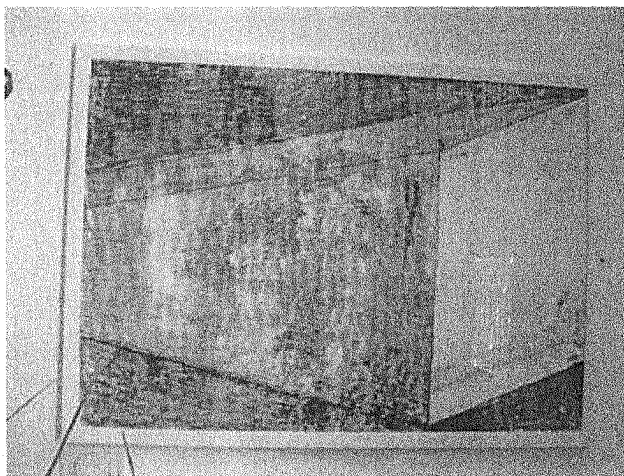
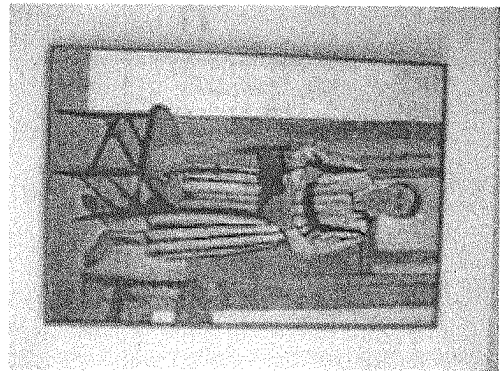
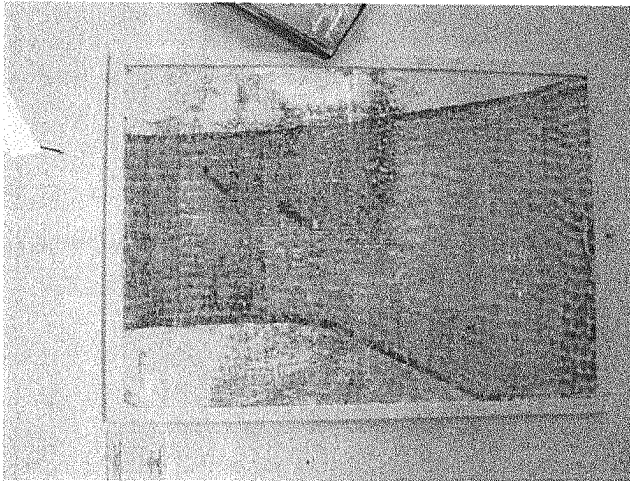
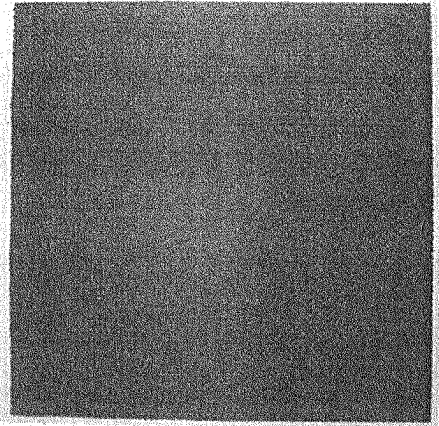
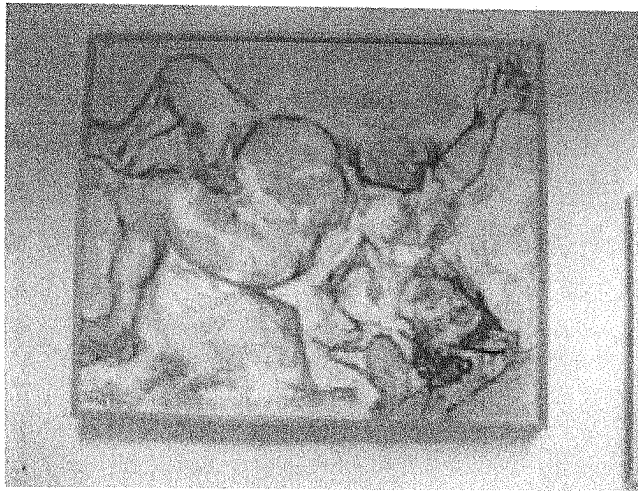

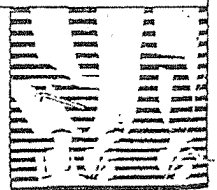

Prot.19063/I.03.8. 2004

Arezzo, 15 febbraio 2008

VERBALE CONSEGNA OPERE DELLA COLLEZIONE PERMANENTE

L'anno 2008, addì 15 del mese di febbraio, in occasione dell'inaugurazione del nuovo Palazzo di Giustizia denominato "La Vela" che si terrà il giorno 16 febbraio c.a., l'Amministrazione Comunale

di Arezzo

CONSEGNA

al Dott. Francesco Scutellari, in qualità di Presidente del Tribunale di Arezzo, le sotto elencate opere facenti parte della Collezione Permanente della Galleria Comunale d'Arte Contemporanea di Arezzo, secondo la seguente collocazione:

STANZA PRESIDENTE DEL TRIBUNALE

- Francesco Menzio, *Figura rosa*, 1958, tecnica mista su carta incollata su compensato, (cm.150,5*102)
- Marcolino Gandini, *"Costruzione telai multipli"*, 1975, telai multipli ad incastro morgan's paint su tela, cm.180*180cm.
- Venturino venturi, *Disegno*, 1978, monotipo nero su carta, cm.100*70
- Venturino venturi, *Disegno*, 1978, monotipo nero su carta, cm.100*70

ATRIO PALAZZO DI GIUSTIZIA

- Guido Pinzani, *Grande sanmarai n.1*, 1970-1971, (scultura in legno), cm.215*85*35,
- Sergio Vacchi, *"Il sacco di Roma"*, 1965-1967, olio e vernice su tela, cm.230*200cm.
- Venturino Venturi, *La vendemmia*, 1938, gesso patinato uso bronzo, cm.54*cm.100*cm4

Direzione Promozione
della Città

Ufficio Cultura

COMUNE DI AREZZO



ANTICAMERA STANZA PRESIDENTE

- Corrado Cagli, *Dona Kaulza*, 1973, olio e serigrafia su tela, cm. 133*cm. 103
- Corrado Cagli, *il navigatore*, 1973, olio e serigrafia su tela, cm. 134*cm. 103,5
- G. D'Alonzo, *Schematico*, 1991, acrilico su tela, cm. 200*cm. 200

SALA UDienze - ANTICAMERA STANZA PRESIDENTE

- Dario Tenti, *Vittima*, 1964, *tecnica mista su tela*, (cm. 90* cm. 110),
- Nilo Bacherini, *Tributo*, 1980, olio su tela, cm. 100*70,

Tempi e modalità relativi alla concessione sono disciplinati con Delibera della Giunta Comunale n. 99 del 12/2/2008, che si allega in copia.

Per l'Amministrazione Comunale di Arezzo

Direttore Ufficio Cultura
Dott.ssa Mariagrazia Paschini

Il Direttore dell'Ufficio Patrimonio
Dott.ssa Annalisa Biggini

Il Presidente del Tribunale
di Arezzo
Dott. Francesco Scutellari