

PIANTA PIANO SECONDO

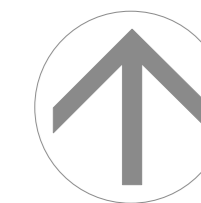

0 1 5 M.

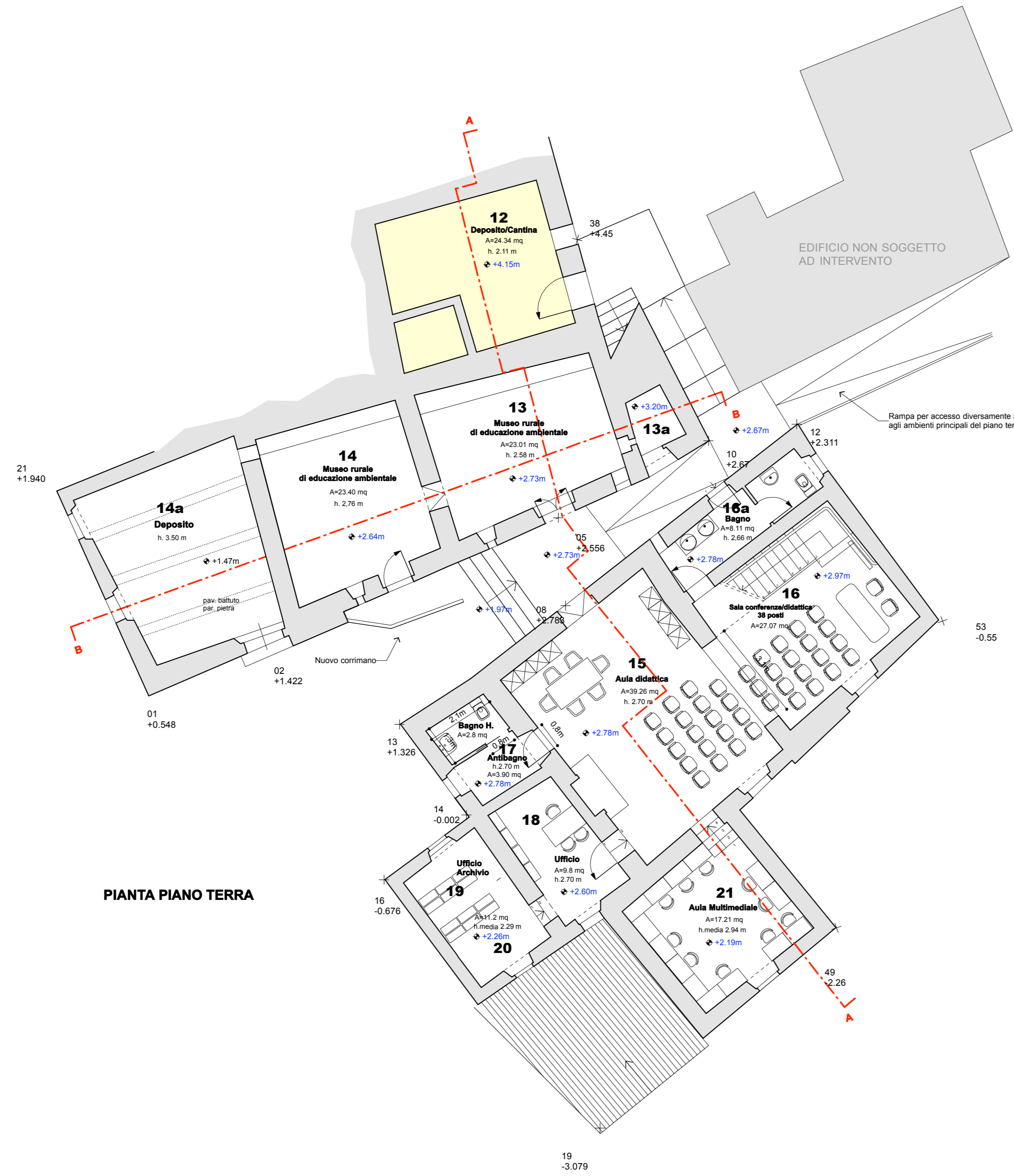

PIANTA PIANO TERRA

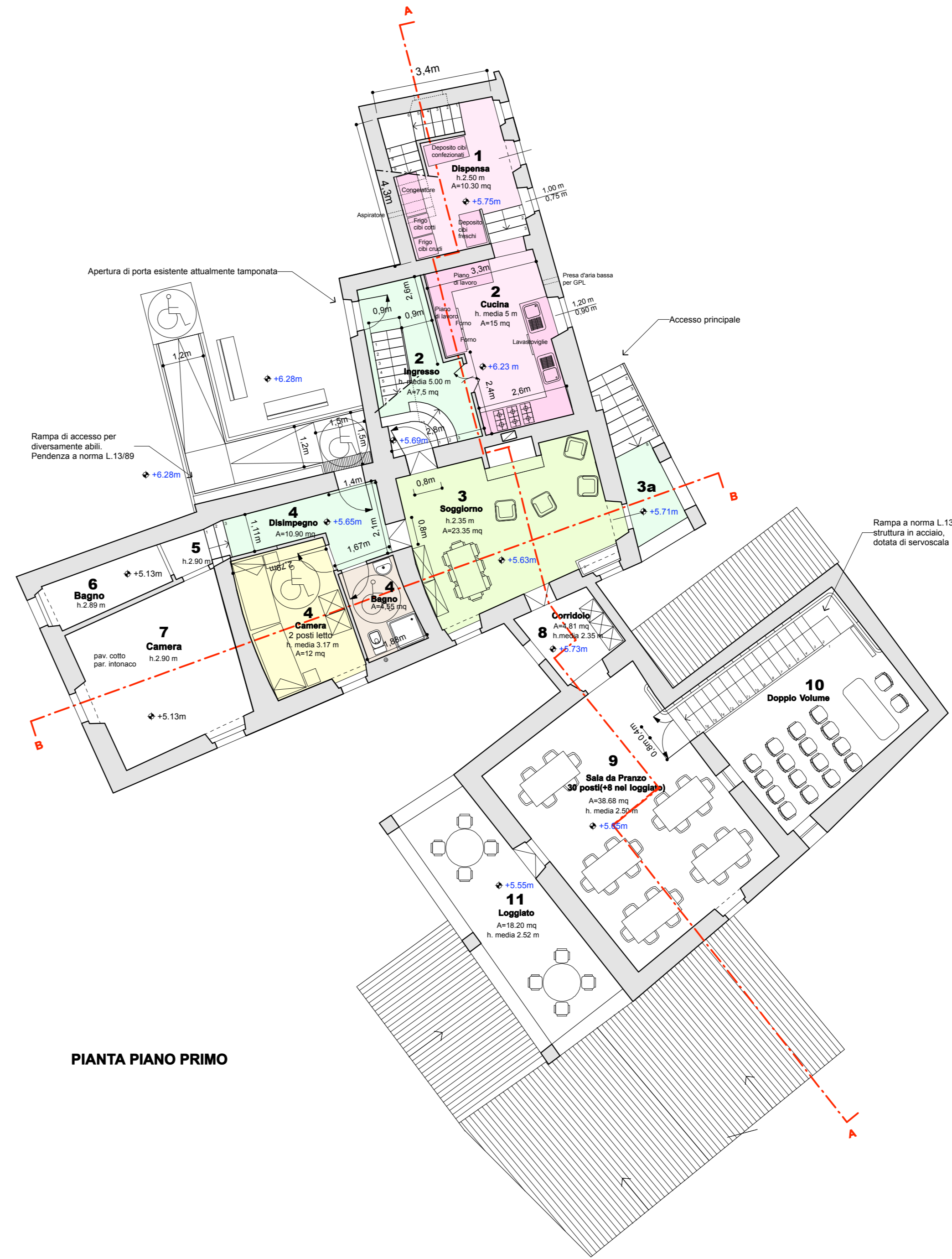

PIANTA PIANO PRIMO



**COMUNE DI AREZZO**  
(Provincia di Arezzo)

**PROGETTO DI VALORIZZAZIONE  
TURISTICO RICREATIVA DEL  
COMPLESSO REGIONALE ALPE DI POTI,  
"NUCLEO DELLO SCOPETONE"**

**PROGETTO ESECUTIVO  
3° LOTTO**

Committente:  
COMUNE DI AREZZO  
AREA AMBIENTE PREVENZIONE E PROTEZIONE CIVILE  
Servizio gestione risorse forestali e patrimonio regionale

Responsabile del procedimento:  
Dott. Filippo Puleri

Progettista:  
Gianfranco Franchi - Architetto  
**FRANCHI LUNARDINI partners**  
Architettura del paesaggio  
Via per S. Alessio 1609 - 55100 LUCCA

Team di progettazione:  
Gianfranco Franchi - Architetto  
Maria Rosaria Giuliano - Architetto  
Paola Cioni - Architetto  
Maurizio Zuccherini - Ingegnere (progettazione sicurezza)

Progettazione strutture ed impianti tecnici:  
Maurizio Zuccherini - Ingegnere  
Via G. FATTORI 17 - 51100 PISTOIA  
tel. 0573.364728 - fax 0573.97.60.84  
zuccherini@studioscopetone.com

**2.1**

Tavola:  
**PIANTA STATO MODIFICATO**

Cod. lavoro n° 235		Descrizione:		Scala: 1:100		
Revis.	Data	Redatto	Contr.	Approv.		
0	10/03/2008	Consegna Progetto Esecutivo				
1						
2						
3						
4						
5						

La proprietà esclusiva di questo documento appartiene allo studio Franchi Lunardini partners  
A termini di legge è fatto divieto assoluto di riproduzione anche parziale e di renderlo noto a terzi, senza autorizzazione.

**Edificio La Valle**

**3° LOTTO**