

SEZIONE AA

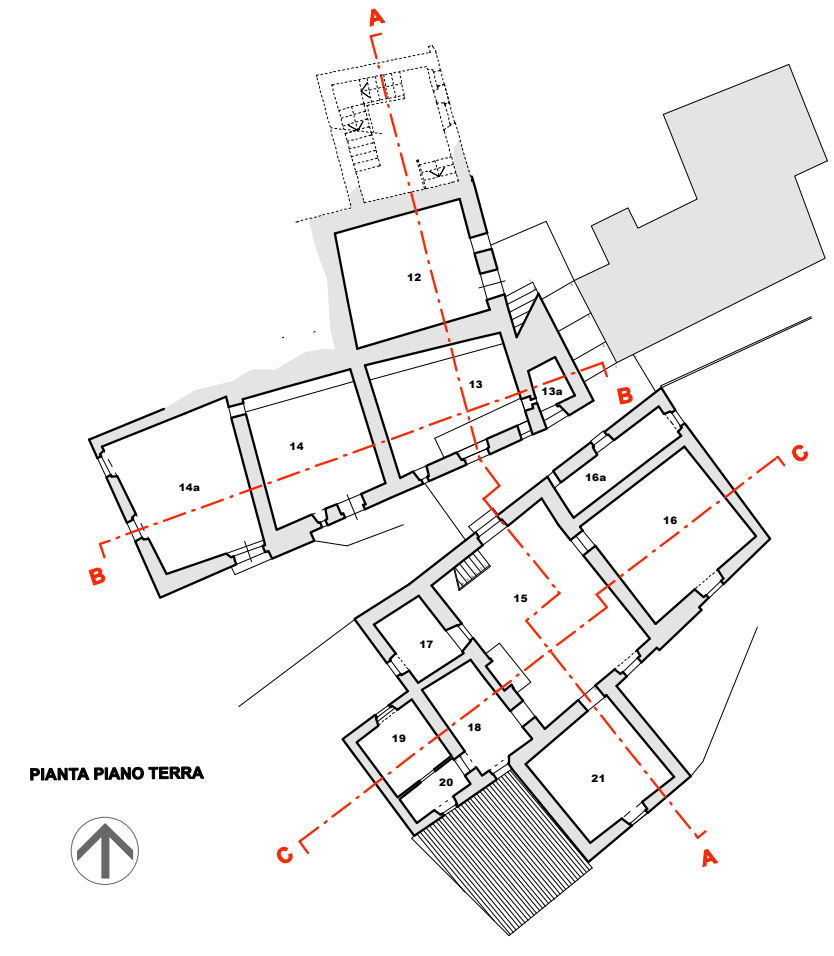

PIANTA PIANO TERRA

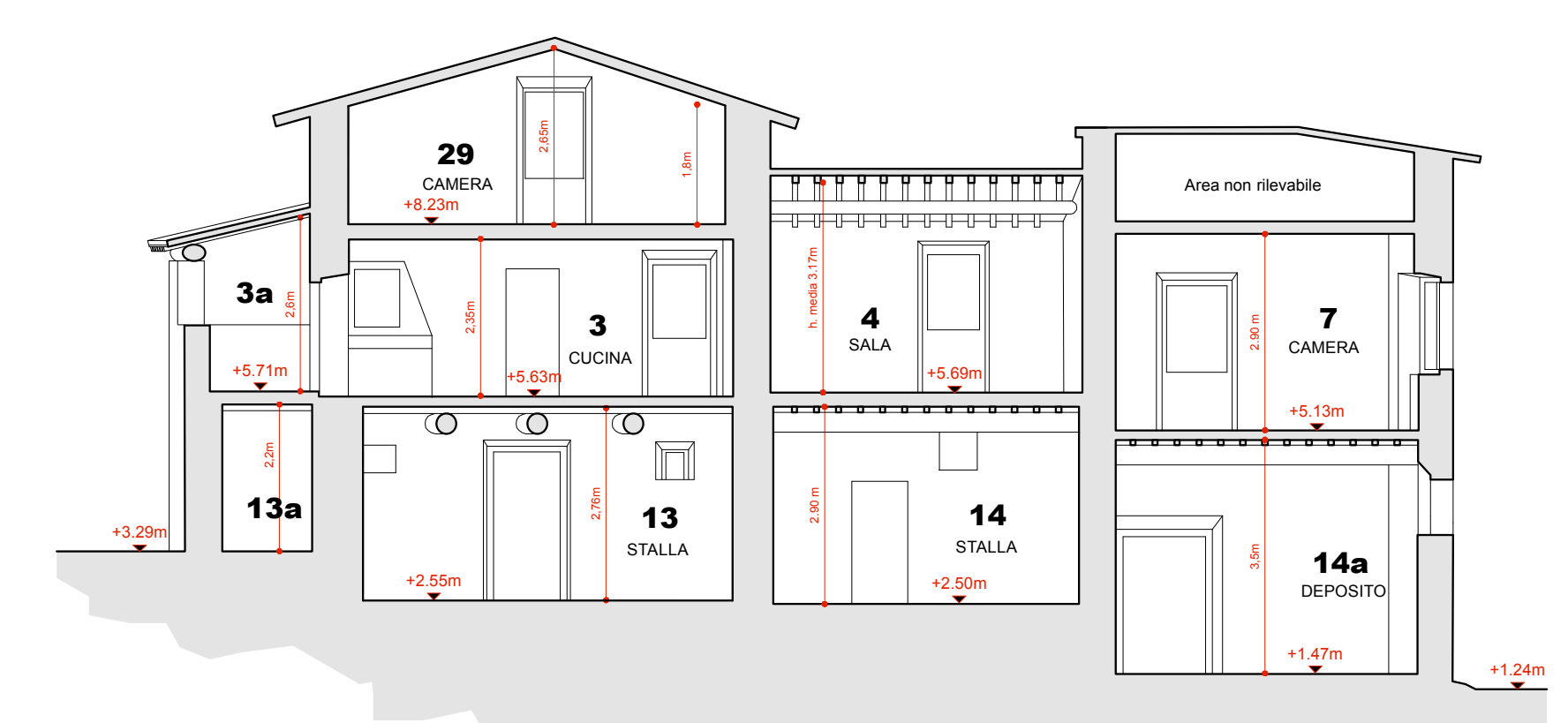

SEZIONE BB

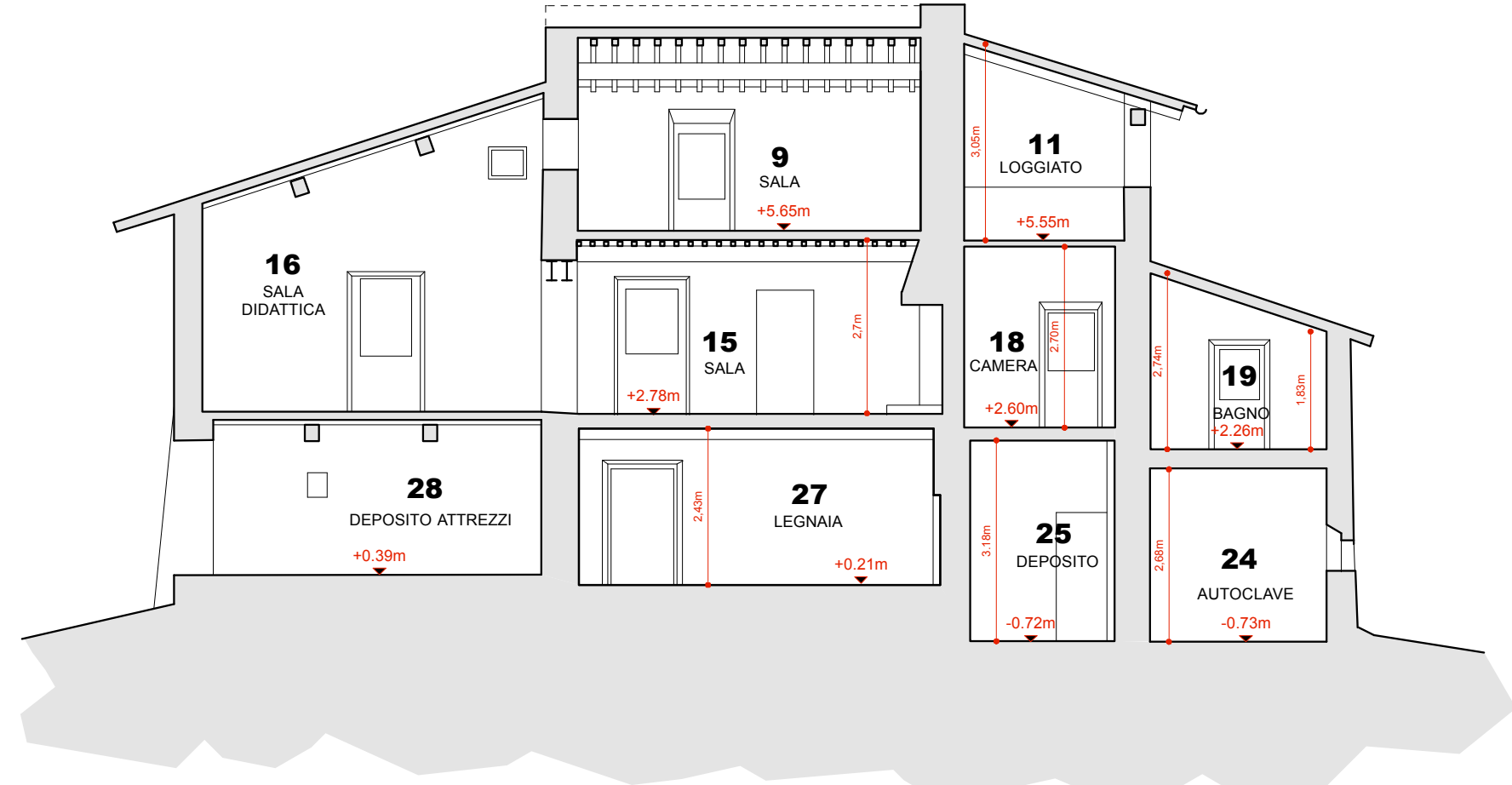

SEZIONE CC

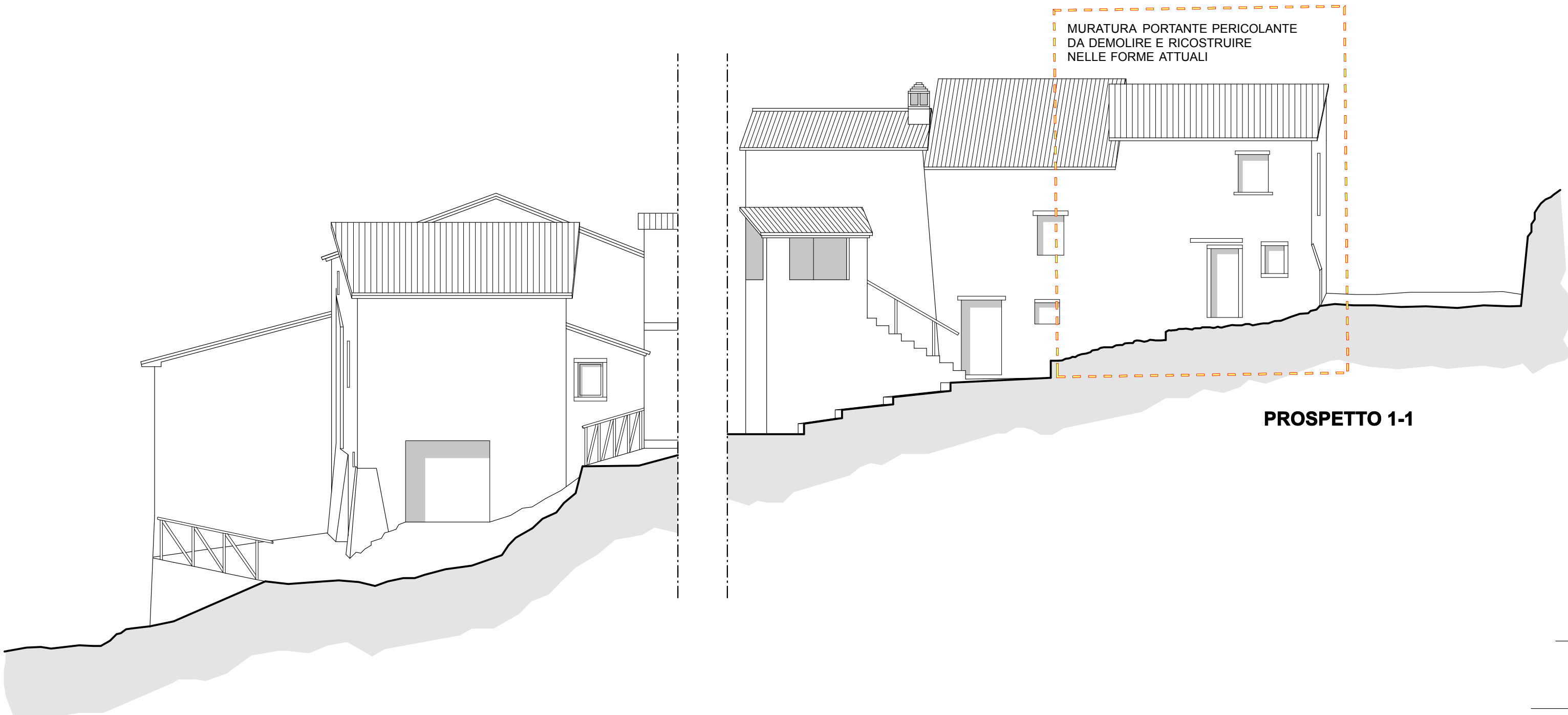

PROSPETTO 1-1



PROSPETTO 3-3



PROSPETTO 2-2

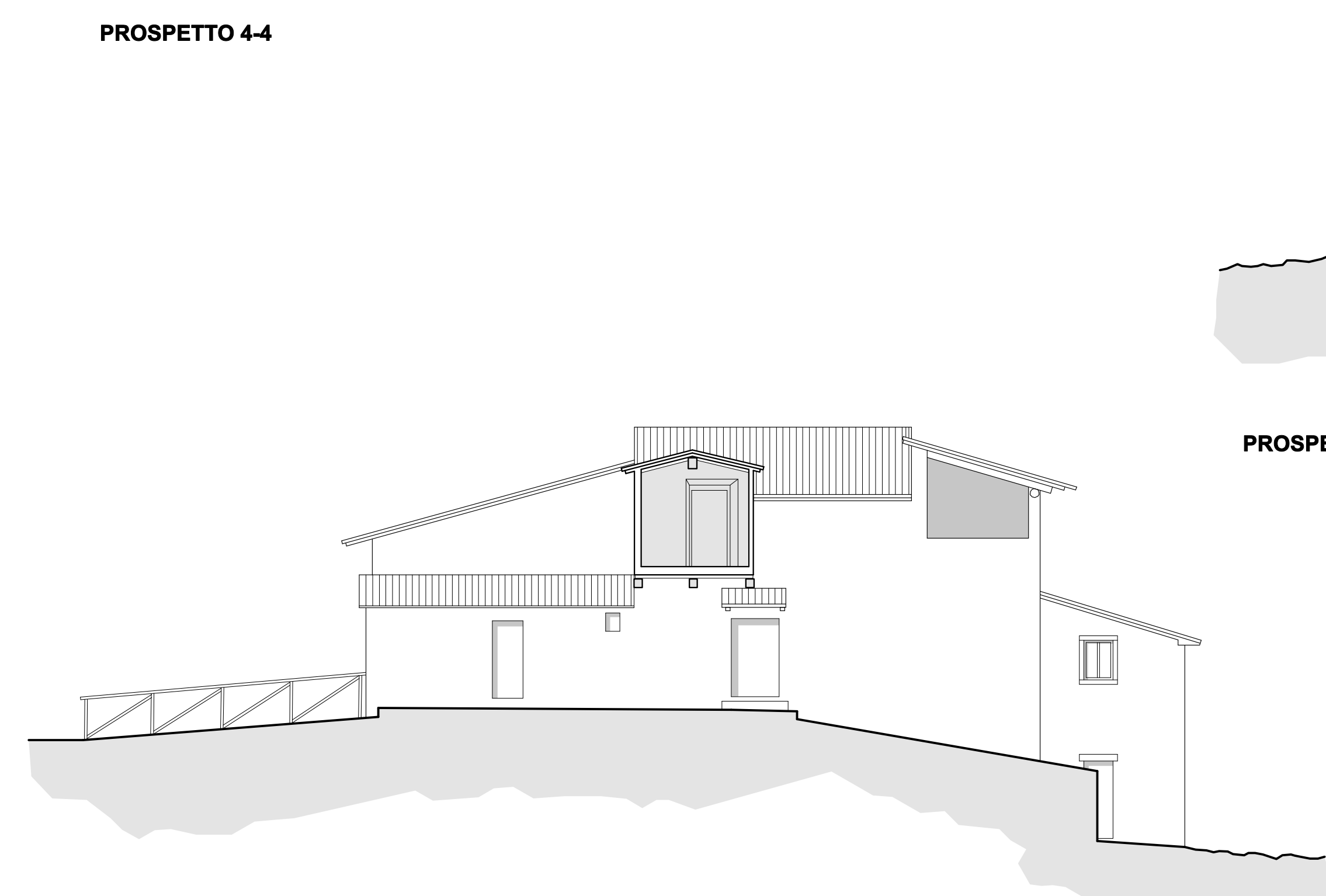

PROSPETTO 4-4



PROSPETTO 5-5



PIANTA PIANO TERRA

COMUNE DI AREZZO
(Provincia di Arezzo)

PROGETTO DI VALORIZZAZIONE TURISTICO RICREATIVA DEL COMPLESSO REGIONALE ALPE DI POTI, "NUCLEO DELLO SCOPETONE"

PROGETTO ESECUTIVO 3° LOTTO

Committente: COMUNE DI AREZZO AREA AMBIENTE PREVENZIONE E PROTEZIONE CIVILE Servizio gestione risorse forestali e patrimonio regionale	Responsabile del procedimento: Dott. Filippo Puliti
Progettista: FRANCHI LUNARDINI architetti A.S. 01101101101 - 01101 - 01101 - 01101 - 01101 Via per S. Alessio 1909 - 58100 LUCCA	
Team di progettazione: Gianfranco Franchi - Architetto Maria Rosaria Giuliano - Architetto Paola Cioni - Architetto Maurizio Zuccherini - Ingegnere (progettazione sicurezza)	
Progettazione strutture ed impianti tecnici: Maurizio Zuccherini - Ingegnere Via G. FATTORI 17 - 51100 AREZZO Tel. 0573 261726 - Fax. 0573 261726 zuccherini@gestioneedilizia.com	

1.3

PROSPETTI E SEZIONI DI RILIEVO

Cod. lavoro n°	Data	Descrizione	Redatto	Contr.	Approv.
0	10/03/2008	Consegna Progetto Esecutivo			
1					
2					
3					
4					
5					

La presente relazione di questo documento appartiene allo studio Franchi Lunardini s.r.l.
 A meno che venga fatta diversa indicazione di destinazione anche per parte di recipienti terzi, senza autorizzazione.

Edificio La Valle

3° LOTTO